

I. 献血状況

1. 献血協力者数

(1) 献血申込者数・献血者数・献血率…………… 1

(2) 献血方法別(成分・全血)献血申込者数…………… 2

2. 献血者数

(1) 献血方法別(成分・全血)献血者数…………… 3

(2) 献血方法別男女別献血者数…………… 4

(3) 受入施設別献血者数…………… 5

(4) 年代別・男女別献血者数(10～30代)…………… 6

(5) 年代別・男女別献血者数(40～60代)…………… 7

(6) 年代別・男女別献血者数(年代合計・年代別構成比)…………… 8

(7) 年代別・男女別初回献血者数・初回献血者率(10～30代)…………… 9

(8) 年代別・男女別初回献血者数・初回献血者率(40～60代)…………… 10

(9) 職業別献血者数…………… 11

3. 献血量(推計値)

(1) 献血方法別(成分・全血)献血量…………… 12

(2) 受入施設別献血量…………… 13

II. 検査状況

(1) 検査不合格数・不合格内訳…………… 14

III. 製造状況

1. 血小板製剤

(1) 血小板製剤の製造本数…………… 15

(2) 照射血小板製剤の製造本数…………… 16

(3) HLA血小板製剤の製造本数…………… 17

2. 血漿製剤

(1) 血漿製剤の製造本数…………… 18

3. 赤血球製剤・全血製剤

(1) 赤血球製剤・全血製剤の製造本数…………… 19

(2) 照射赤血球製剤・照射全血製剤の製造本数…………… 20

IV. 供給状況

1. 供給本数(換算本数)

(1) 製剤別の管内供給本数(換算本数)…………… 21

[他センター払出及び返品を除いた本数]

(2) 製剤別の供給本数(換算本数)…………… 22

[自センター血液で他センター払出を含み、返品を除いた本数]

(3) 製剤別の他センター払出本数(換算本数)…………… 23

[自センター血液で他センターへ払出した本数。返品は除く。]

2. 供給本数(実本数)

(1) 血小板製剤の管内供給本数『20・15・10・5単位』…………… 24

[他センター払出及び返品を除いた本数]

(2) 血小板製剤の管内供給本数『2・1単位』・単位別構成比・直配率…………… 25

[他センター払出及び返品を除いた本数]

(3) 照射血小板製剤の管内供給本数…………… 26

(4) HLA血小板製剤の管内供給本数…………… 27

(5) 血漿製剤の管内供給本数…………… 28

[他センター払出及び返品を除いた本数]

(6) 赤血球製剤・全血製剤の管内供給本数…………… 29

[他センター払出及び返品を除いた本数]

(7) 照射赤血球製剤・照射全血製剤の管内供給本数…………… 30

(8) 赤血球濃厚液-LR製剤の管内供給本数…………… 31

V. 在庫・期限切状況

(1) 血液の期首在庫・製造・仕入・期限切・供給本数(自・他センター血液合計)…………… 32

(2) 血液の期首在庫・検査不合格・製造・供給・返品本数(自センター血液)…………… 33

(3) 血小板製剤の期首在庫・製造・期限切本数(自センター血液)…………… 34

(4) 血漿製剤の期首在庫・製造・期限切本数(自センター血液)…………… 35

(5) 赤血球製剤・全血製剤の期首在庫・製造・期限切本数(自センター血液)…………… 36

(6) 赤血球濃厚液-LR製剤の期首在庫・製造・期限切本数(自センター血液)…………… 37

グラフ: 献血者数の推移…………… 38

献血量の推移…………… 39

供給本数(合計換算本数)の推移…………… 40

製剤別供給本数(換算本数)の推移…………… 41

付 表: 献血者数・献血量・供給本数の月別実績(平成23年4月～平成26年3月)…………… 44

I-1. 献血協力者数

(1) 献血申込者数・献血者数・献血率

平成25年度04～03月累計

ブロック名	施設名	献血申込者数		献血者数			初回者数	初回者率	献か 血つ でた き人 な数			管内 総 人口	人口 千 人 当 量	献血 申 込 率	献血 率
		人	%	人	%	%	人	%	人	%	%		L	%	%
北海道	北海道	326,171	97.7	282,467	99.0	86.6	22,856	8.1	43,704	90.0	13.4	5,465,451	18.0	6.0	5.2
	小計	326,171	97.7	282,467	99.0	86.6	22,856	8.1	43,704	90.0	13.4	5,465,451	18.0	6.0	5.2
東北	青森	63,770	97.3	54,489	99.2	85.4	5,095	9.4	9,281	87.8	14.6	1,372,010	13.7	4.6	4.0
	岩手	61,718	96.9	52,322	97.6	84.8	4,639	8.9	9,396	93.0	15.2	1,314,180	13.0	4.7	4.0
	宮城	111,891	96.6	91,096	99.4	81.4	7,251	8.0	20,795	86.2	18.6	2,318,692	14.0	4.8	3.9
	秋田	60,071	98.4	51,418	97.9	85.6	3,850	7.5	8,653	101.6	14.4	1,076,205	16.1	5.6	4.8
	山形	55,385	104.4	48,204	104.5	87.0	5,481	11.4	7,181	103.6	13.0	1,155,942	13.9	4.8	4.2
	福島	105,018	99.6	91,166	99.5	86.8	8,194	9.0	13,852	100.2	13.2	1,980,259	15.7	5.3	4.6
小計	457,853	98.5	388,695	99.5	84.9	34,510	8.9	69,158	93.4	15.1	9,217,288	14.4	5.0	4.2	
関東甲信越	茨城	122,446	97.4	103,651	98.2	84.7	9,381	9.1	18,795	93.1	15.3	2,997,072	11.9	4.1	3.5
	栃木	97,496	98.6	84,892	98.3	87.1	8,565	10.1	12,604	100.6	12.9	2,010,934	14.3	4.8	4.2
	群馬	101,735	100.7	88,672	102.5	87.2	8,372	9.4	13,063	89.6	12.8	2,023,382	14.4	5.0	4.4
	埼玉	275,594	94.0	238,897	94.9	86.7	24,044	10.1	36,697	88.6	13.3	7,272,304	11.5	3.8	3.3
	千葉	292,132	96.1	243,378	96.1	83.3	22,073	9.1	48,754	95.9	16.7	6,240,455	13.5	4.7	3.9
	東京	700,786	97.5	580,637	98.1	82.9	50,999	8.8	120,149	95.1	17.1	13,142,640	15.5	5.3	4.4
	神奈川	353,411	99.3	301,114	98.3	85.2	23,582	7.8	52,297	105.8	14.8	9,083,643	12.0	3.9	3.3
	新潟	116,392	101.1	97,543	100.7	83.8	8,144	8.3	18,849	103.4	16.2	2,361,133	14.7	4.9	4.1
	山梨	38,508	92.9	33,971	92.9	88.2	3,957	11.6	4,537	93.3	11.8	863,917	16.1	4.5	3.9
	長野	87,913	98.5	77,407	98.3	88.0	5,778	7.5	10,506	99.5	12.0	2,165,604	12.5	4.1	3.6
小計	2,186,413	97.5	1,850,162	97.7	84.6	164,895	8.9	336,251	96.3	15.4	48,161,084	13.6	4.5	3.8	
東海北陸	富山	47,136	96.7	41,423	99.1	87.9	3,805	9.2	5,713	81.8	12.1	1,094,827	13.3	4.3	3.8
	石川	57,029	94.0	48,895	96.5	85.7	3,532	7.2	8,134	81.7	14.3	1,163,089	14.7	4.9	4.2
	岐阜	42,205	99.7	36,141	102.0	85.6	2,812	7.8	6,064	87.9	14.4	810,552	15.4	5.2	4.5
	岐阜	85,327	91.8	73,140	92.8	85.7	5,214	7.1	12,187	86.4	14.3	2,102,879	12.6	4.1	3.5
	静岡	153,730	97.8	134,306	99.1	87.4	10,489	7.8	19,424	89.8	12.6	3,809,470	12.6	4.0	3.5
	愛知	353,920	98.5	297,200	99.5	84.0	29,672	10.0	56,720	93.6	16.0	7,462,800	14.0	4.7	4.0
三重	66,775	97.2	59,154	99.6	88.6	4,271	7.2	7,621	82.3	11.4	1,871,619	11.9	3.6	3.2	
小計	806,122	97.1	690,259	98.5	85.6	59,795	8.7	115,863	89.5	14.4	18,315,236	13.3	4.4	3.8	
近畿	滋賀	55,021	101.4	47,297	101.2	86.0	4,459	9.4	7,724	102.5	14.0	1,419,426	11.9	3.9	3.3
	京都	133,727	100.7	111,853	100.7	83.6	10,200	9.1	21,874	100.7	16.4	2,587,129	16.1	5.2	4.3
	大阪	465,965	99.0	388,340	99.3	83.3	33,880	8.7	77,625	97.3	16.7	8,873,698	15.7	5.3	4.4
	兵庫	247,804	99.5	211,761	98.9	85.5	19,408	9.2	36,043	103.4	14.5	5,660,302	13.5	4.4	3.7
	奈良	60,213	91.7	51,982	93.7	86.3	4,759	9.2	8,231	80.9	13.7	1,405,453	13.2	4.3	3.7
和歌山	53,939	100.6	45,040	98.9	83.5	4,393	9.8	8,899	109.6	16.5	1,016,563	16.0	5.3	4.4	
小計	1,016,669	99.1	856,273	99.1	84.2	77,099	9.0	160,396	98.9	15.8	20,962,571	14.8	4.8	4.1	
中国	鳥取	27,540	100.5	23,523	99.2	85.4	1,889	8.0	4,017	108.9	14.6	588,508	13.9	4.7	4.0
	根川	28,649	99.1	25,152	99.1	87.8	2,394	9.5	3,497	99.6	12.2	713,134	12.2	4.0	3.5
	岡山	107,837	104.0	90,026	102.2	83.5	10,555	11.7	17,811	113.9	16.5	1,946,083	16.3	5.5	4.6
	広島	147,855	97.6	122,114	96.8	82.6	11,798	9.7	25,741	101.4	17.4	2,873,603	14.8	5.1	4.2
	山口	68,712	95.5	57,522	97.3	83.7	4,252	7.4	11,190	87.4	16.3	1,447,499	14.5	4.7	4.0
	徳島	37,121	95.7	31,601	95.4	85.1	2,348	7.4	5,520	98.0	14.9	785,001	14.4	4.7	4.0
	香川	45,667	94.7	38,680	94.1	84.7	3,143	8.1	6,987	98.1	15.3	1,010,707	13.8	4.5	3.8
	愛媛	61,137	94.7	52,515	94.9	85.9	3,937	7.5	8,622	93.4	14.1	1,440,117	13.5	4.2	3.6
	高知	39,213	96.7	33,592	99.3	85.7	3,159	9.4	5,621	83.6	14.3	755,994	16.1	5.2	4.4
	小計	563,731	97.9	474,725	97.7	84.2	43,475	9.2	89,006	99.2	15.8	11,560,646	14.7	4.9	4.1
九州	福岡	248,179	97.3	210,251	98.0	84.7	18,920	9.0	37,928	93.6	15.3	5,105,427	15.5	4.9	4.1
	佐賀	39,492	95.7	35,248	98.0	89.3	2,709	7.7	4,244	80.3	10.7	853,341	15.4	4.6	4.1
	長崎	72,193	93.3	63,603	96.1	88.1	4,869	7.7	8,590	76.8	11.9	1,427,133	16.1	5.1	4.5
	熊本	91,139	94.3	80,106	97.0	87.9	6,121	7.6	11,033	78.6	12.1	1,825,361	16.0	5.0	4.4
	大分	59,073	94.4	50,457	96.3	85.4	4,537	9.0	8,616	85.0	14.6	1,199,401	15.2	4.9	4.2
	宮崎	54,615	92.6	47,458	94.6	86.9	4,576	9.6	7,157	81.4	13.1	1,141,559	15.2	4.8	4.2
	鹿児島	81,603	97.4	69,511	98.2	85.2	7,628	11.0	12,092	92.8	14.8	1,701,387	14.6	4.8	4.1
	沖縄	68,630	102.6	57,110	100.1	83.2	5,620	9.8	11,520	117.6	16.8	1,437,994	14.7	4.8	4.0
小計	714,924	96.3	613,744	97.5	85.8	54,980	9.0	101,180	89.7	14.2	14,691,603	15.4	4.9	4.2	
全国合計	6,071,883	97.7	5,156,325	98.2	84.9	457,610	8.9	915,558	94.8	15.1	128,373,879	14.3	4.7	4.0	

1) 管内総人口は、『平成25年住民基本台帳人口要覧』[(財)国土地理協会・出版]に基づく平成25年3月末日現在のもの。

2) 「申込比」は献血申込者数に対する比率。

3) 「申込比」は端数処理しているため、合計が必ずしも100%にはならない。

4) 「人口千人当たりの献血量は」は23～24Pの献血量から血漿分画製剤用血漿量を除いた量で算出。

(2)献血方法別(成分・全血)献血申込者数

平成25年度04～03月累計

プロジェクト名 施設名	成分	献血申込者数												献血できなかった人数											
		400mL			200mL			男性		女性		400mL			200mL			男性		女性		合計			
		人	%	構成比	人	%	構成比	人	%	人	%	人	%	人	%	人	%	人	%	人	%	人	%	人	%
北海道	57,312	102.7	17.6	220,690	97.0	67.7	48,169	95.4	14.8	196,151	98.8	130,020	96.2	3,609	6.3	29,915	13.6	10,180	21.1	12,173	6.2	31,531	24.3	43,704	13.4
北海道小計	57,312	102.7	17.6	220,690	97.0	67.7	48,169	95.4	14.8	196,151	98.8	130,020	96.2	3,609	6.3	29,915	13.6	10,180	21.1	12,173	6.2	31,531	24.3	43,704	13.4
青森	14,367	94.6	22.5	40,217	102.1	63.1	9,186	84.0	14.4	37,979	99.5	25,791	94.2	563	3.9	6,318	15.7	2,400	26.1	2,598	6.8	6,683	25.9	9,281	14.6
岩手	13,800	91.1	22.4	34,212	109.5	55.4	13,706	79.1	22.2	35,392	99.0	26,326	94.1	839	6.1	5,497	16.1	3,060	22.3	2,716	7.7	6,680	25.4	9,396	15.2
宮城	36,864	101.7	32.9	64,133	100.3	57.3	10,894	69.8	9.7	67,027	99.8	44,864	92.2	3,763	10.2	12,903	20.1	4,129	37.9	6,622	9.9	14,173	31.6	20,795	18.6
秋田	16,975	89.7	28.3	35,043	104.1	58.3	8,053	95.3	13.4	35,393	99.9	24,678	96.4	1,324	7.8	5,575	15.9	1,754	21.8	2,566	7.3	6,087	24.7	8,653	14.4
山形	13,513	112.8	24.4	29,226	103.4	52.8	12,646	98.6	22.8	33,307	102.9	22,078	106.7	846	6.3	3,664	12.5	2,671	21.1	2,211	6.6	4,970	22.5	7,181	13.0
福島	22,912	101.0	21.8	64,767	104.6	61.7	17,339	83.0	16.5	68,105	102.6	36,913	94.4	1,366	6.0	8,608	13.3	3,878	22.4	4,374	6.4	9,478	25.7	13,852	13.2
小計	118,431	98.6	25.9	267,598	103.6	58.4	71,824	83.5	15.7	277,203	100.7	180,650	95.4	8,701	7.3	42,565	15.9	17,892	24.9	21,087	7.6	48,071	26.6	69,158	15.1
茨城	29,350	98.5	24.0	68,668	96.9	56.1	24,428	97.5	20.0	75,245	98.2	47,201	96.2	1,677	5.7	9,930	14.5	7,188	29.4	6,204	8.2	12,591	26.7	18,795	15.3
栃木	27,171	98.6	27.9	50,801	97.8	52.1	19,524	100.7	20.0	58,542	97.7	38,954	99.9	1,563	5.8	6,913	13.6	4,128	21.1	3,668	6.3	8,936	22.9	12,604	12.9
群馬	26,704	104.3	26.2	53,886	93.5	53.0	21,145	118.7	20.8	62,790	99.1	38,945	103.3	1,910	7.2	6,160	11.4	4,993	23.6	4,254	6.8	8,809	22.6	13,063	12.8
埼玉	74,702	91.2	27.1	152,338	93.7	55.3	48,554	99.6	17.6	166,920	94.8	108,674	92.7	5,892	7.9	20,619	13.5	10,186	21.0	10,921	6.5	25,776	23.7	36,697	13.3
千葉	77,195	96.4	26.4	173,865	98.0	59.5	41,072	88.1	14.1	169,194	96.3	122,938	95.9	7,608	9.9	30,530	17.6	10,616	25.8	16,461	9.7	32,293	26.3	48,754	16.7
東京	209,295	95.2	29.9	429,814	99.0	61.3	61,677	95.6	8.8	424,880	97.2	275,906	98.1	26,674	12.7	76,022	17.7	17,453	28.3	40,164	9.5	79,985	29.0	120,149	17.1
神奈川県	100,589	91.7	28.5	232,477	100.2	65.8	20,345	142.7	5.8	241,050	97.7	112,361	102.9	9,345	9.3	37,512	16.1	5,440	26.7	21,095	8.8	31,202	27.8	52,297	14.8
新潟	36,457	103.1	31.3	63,653	101.0	54.7	16,282	97.2	14.0	70,076	101.6	46,316	100.4	3,183	8.7	11,324	17.8	4,342	26.7	5,304	7.6	13,545	29.2	18,849	16.2
山梨	10,839	92.5	28.1	22,579	92.7	58.6	5,090	94.7	13.2	23,704	93.5	14,804	92.0	884	8.2	2,552	11.3	1,101	21.6	1,232	5.2	3,305	22.3	4,537	11.8
長野	27,060	100.6	30.8	50,794	98.1	57.8	10,059	94.9	11.4	55,823	97.2	32,090	100.8	1,751	6.5	6,394	12.6	2,361	23.5	3,147	5.6	7,359	22.9	10,506	12.0
小計	619,362	95.5	28.3	1,298,875	98.0	59.4	268,176	99.7	12.3	1,348,224	97.2	838,189	97.9	60,487	9.8	207,956	16.0	67,808	25.3	112,450	8.3	223,801	26.7	336,251	15.4
富山	14,902	92.3	31.6	27,892	98.9	59.2	4,342	98.5	9.2	31,909	97.9	15,227	94.1	1,025	6.9	3,598	12.9	1,090	25.1	1,851	5.8	3,862	25.4	5,713	12.1
石川	16,857	89.4	29.6	33,502	94.9	58.7	6,670	102.9	11.7	38,285	95.0	18,744	92.1	1,134	6.7	5,028	15.0	1,972	29.6	3,163	8.3	4,971	26.5	8,134	14.3
福井	9,727	96.2	23.0	28,729	100.1	68.1	3,749	106.9	8.9	27,377	100.2	14,828	98.9	631	6.5	4,448	15.5	985	26.3	2,013	7.4	4,051	27.3	6,064	14.4
岐阜	23,510	90.9	27.6	53,805	95.1	63.1	8,012	76.3	9.4	54,094	94.5	31,233	87.6	2,009	8.5	8,051	15.0	2,127	26.5	4,353	8.0	7,834	25.1	12,187	14.3
静岡	43,133	101.9	28.1	96,658	96.7	62.9	13,939	93.6	9.1	107,548	98.1	46,182	97.0	2,936	6.8	12,740	13.2	3,748	26.9	6,813	6.3	12,611	27.3	19,424	12.6
愛知	116,952	97.4	33.0	202,736	99.3	57.3	34,232	97.6	9.7	231,909	99.8	122,011	96.1	11,718	10.0	31,531	15.6	13,471	39.4	18,614	8.0	38,106	31.2	56,720	16.0
三重	25,366	95.9	38.0	41,198	98.1	61.7	211	102.9	0.3	50,453	98.8	16,322	92.6	1,579	6.2	5,965	14.5	77	36.5	3,514	7.0	4,107	25.2	7,621	11.4
小計	250,447	96.4	31.1	484,520	97.9	60.1	71,155	94.8	8.8	541,575	98.4	264,547	94.7	21,032	8.4	71,361	14.7	23,470	33.0	40,321	7.4	75,542	28.6	115,863	14.4
滋賀	12,412	110.8	22.6	38,125	98.2	69.3	4,484	106.2	8.1	37,283	100.2	17,738	104.1	666	5.4	5,739	15.1	1,319	29.4	2,424	6.5	5,300	29.9	7,724	14.0
京都	34,632	100.6	25.9	96,494	100.2	72.2	2,601	124.7	1.9	87,044	100.7	46,683	100.6	3,588	10.4	17,406	18.0	880	33.8	7,254	8.3	14,620	31.3	21,874	16.4
大阪	119,426	101.5	25.6	321,141	97.7	68.9	25,398	104.7	5.5	290,954	98.5	175,011	99.7	9,106	7.6	60,802	18.9	7,717	30.4	25,318	8.7	52,307	29.9	77,625	16.7
兵庫	62,977	99.5	25.4	170,034	99.0	68.6	14,793	105.9	6.0	158,851	98.8	88,953	100.8	4,357	6.9	27,420	16.1	4,266	28.8	10,465	6.6	25,578	28.8	36,043	14.5
奈良	15,727	85.1	26.1	40,566	94.5	67.4	3,920	92.8	6.5	38,351	93.3	21,862	89.1	849	5.4	6,320	15.6	1,062	27.1	2,043	5.3	6,200	28.4	8,231	13.7
和歌山	10,772	95.6	20.0	39,531	102.3	73.3	3,636	97.6	6.7	33,660	100.6	20,279	100.5	690	6.4	7,308	18.5	901	24.8	2,268	6.7	6,631	32.7	8,899	16.5
小計	255,946	99.8	25.2	705,891	98.4	69.4	54,832	104.5	5.4	646,143	98.8	370,526	99.6	19,256	7.5	124,995	17.7	16,145	29.4	49,760	7.7	110,636	29.9	160,396	15.8
鳥取	6,670	92.3	24.2	20,188	107.1	73.3	682	51.1	2.5	19,207	102.7	8,333	95.7	487	7.3	3,329	16.5	201	29.5	1,376	7.2	2,641	31.7	4,017	14.6
島根	8,096	86.4	28.3	20,258	106.3	70.7	295	63.0	1.0	20,903	100.2	7,746	96.5	704	8.7	2,721	13.4	72	24.4	1,254	6.0	2,243	29.0	3,497	12.2
岡山	28,315	95.4	26.3	75,031	106.2	69.6	4,491	133.5	4.2	70,525	103.3	37,312	105.3	3,299	11.7	13,327	17.8	1,185	26.4	6,223	8.8	11,588	31.1	17,811	16.5
広島	47,125	96.4	31.9	96,271	99.0	65.1	4,459	83.0	3.0	99,328	98.8	48,527	95.1	4,730	10.0	19,491	20.2	1,520	34.1	10,190	10.3	15,551	32.0	25,741	17.4
山口	12,618	93.7	18.4	53,889	96.6	78.4	2,205	82.7	3.2	49,447	96.8	19,265	92.3	1,605	12.7	8,578	15.9	1,007	45.7	4,288	8.7	6,902	35.8	11,190	16.3
徳島	10,432	90.7	28.1	26,386	98.6	71.1	303	59.5	0.8	25,629	96.8	11,492	93.4	1,022	9.8	4,439	16.8	59	19.5	1,953	7.6	3,567	31.0	5,520	14.9
香川	11,222	100.3	24.6	33,356	95.0	73.0	1,089	56.0	2.4	32,645	97.5	13,022	88.4	692	6.2	5,777	17.3	518	47.6	2,200	6.7	4,787	36.8	6,987	15.3
愛媛	12,679	88.0	20.7	48,348	96.6	79.1	110	93.2	0.2	42,133	95.7	19,004	92.5	1,009	8.0	7,584	15.7	29	26.4	2,793	6.6	5,829	30.7	8,622	14.1
高知	9,048	99.9	23.1	28,774	102.2	73.4	1,391	41.5	3.5	24,573	102.8	14,640	87.9	490	5.4	4,822	16.8	309	22.2	1,734	7.1	3,887	26.6	5,621	14.3
小計	146,205	94.4	25.9	402,501	100.2	71.4	15,025	78.5	2.7	384,390	99.2	179,341	95.3	14,038	9.6	70,068	17.4	4,900	32.6	32,011	8.3	56,995	31.8	89,006	15.8
福岡	66,218	97.3	26.7	181,881	97.3	73.3	80	100.0	0.0	165,316	98.8	82,863	94.5	6,699	10.1	31,201	17.2	28	35.0	16,013	9.7	21,915	26.4	37,928	15.3
佐賀	14,800	98.5	37.5	24,295	94.5	61.5	397	78.6	1.0	27,164	97.2	12,328	92.7	1,230	8.3	2,921	12.0	93	23.4	1,558	5.7	2,686	21.8	4,244	10.7
長崎	18,387	100.2	25.5	50,623	92.0	70.1	3,183	79.7	4.4	52,266	94.7	19													

I-2. 献血者数

(1) 献血方法別(成分・全血)献血者数

平成25年度04～03月累計

ブロック名 施設名	項目 成分献血	400mL 献血						200mL 献血											
		前年比	構成比	申込比	血小板(PC)			血漿(PPP)											
					献血	前年比	構成比	献血	前年比	構成比									
北海道	人	%	%	%	人	%	%	人	%	%	%	人	%	%	%	人	%	%	%
北海道	53,703	102.4	19.0	93.7	44,340	103.8	15.7	9,363	96.4	3.3	190,775	98.5	67.5	86.4	37,989	97.3	13.4	78.9	
北海道	小計	53,703	102.4	19.0	93.7	44,340	103.8	15.7	9,363	96.4	3.3	190,775	98.5	67.5	86.4	37,989	97.3	13.4	78.9
東北	青森	13,804	96.1	25.3	96.1	8,045	92.2	14.8	5,759	102.2	10.6	33,899	103.6	62.2	84.3	6,786	86.1	12.5	73.9
	岩手	12,961	91.6	24.8	93.9	8,860	92.8	16.9	4,101	89.1	7.8	28,715	108.6	54.9	83.9	10,646	81.6	20.3	77.7
	宮城	33,101	101.6	36.3	89.8	15,757	93.0	17.3	17,344	110.9	19.0	51,230	103.3	56.2	79.9	6,765	71.2	7.4	62.1
	秋田	15,651	89.5	30.4	92.2	10,205	84.2	19.8	5,446	101.5	10.6	29,468	104.0	57.3	84.1	6,299	94.4	12.3	78.2
	山形	12,667	111.6	26.3	93.7	6,656	100.1	13.8	6,011	127.8	12.5	25,562	103.0	53.0	87.5	9,975	100.0	20.7	78.9
	福島	21,546	100.3	23.6	94.0	15,393	116.6	16.9	6,153	74.4	6.7	56,159	104.0	61.6	86.7	13,461	83.3	14.8	77.6
	東北	小計	109,730	98.5	28.2	92.7	64,916	96.6	16.7	44,814	101.4	11.5	225,033	104.2	57.9	84.1	53,932	85.3	13.9
関東	茨城	27,673	98.9	26.7	94.3	14,409	98.6	13.9	13,264	99.2	12.8	58,738	98.2	56.7	85.5	17,240	97.2	16.6	70.6
	栃木	25,608	99.8	30.2	94.2	12,073	103.8	14.2	13,535	96.5	15.9	43,888	96.9	51.7	86.4	15,396	99.7	18.1	78.9
	群馬	24,794	103.9	28.0	92.8	15,979	111.7	18.0	8,815	92.3	9.9	47,726	97.3	53.8	88.6	16,152	119.1	18.2	76.4
	埼玉	68,810	91.9	28.8	92.1	36,321	97.7	15.2	32,489	86.2	13.6	131,719	94.9	55.1	86.5	38,368	100.7	16.1	79.0
	千葉	69,587	96.4	28.6	90.1	36,899	101.5	15.2	32,688	91.3	13.4	143,335	97.8	58.9	82.4	30,456	88.7	12.5	74.2
	東京	182,621	95.9	31.5	87.3	109,604	97.0	18.9	73,017	94.3	12.6	353,792	99.5	60.9	82.3	44,224	95.5	7.6	71.7
	神奈川	91,244	90.8	30.3	90.7	46,945	104.9	15.6	44,299	79.5	14.7	194,965	99.7	64.7	83.9	14,905	142.0	4.9	73.3
	新潟	33,274	102.5	34.1	91.3	17,543	110.3	18.0	15,731	94.9	16.1	52,329	100.2	53.6	82.2	11,940	97.9	12.2	73.3
	山梨	9,955	92.0	29.3	91.8	0	0.0	0.0	9,955	92.0	29.3	20,027	93.3	59.0	88.7	3,989	93.1	11.7	78.4
	長野	25,309	100.2	32.7	93.5	12,743	107.5	16.5	12,566	93.7	16.2	44,400	98.0	57.4	87.4	7,698	94.6	9.9	76.5
	関東	小計	558,875	95.7	30.2	90.2	302,516	101.0	16.4	256,359	90.1	13.9	1,090,919	98.3	59.0	84.0	200,368	99.9	10.8
東海	富山	13,877	94.1	33.5	93.1	8,854	107.4	21.4	5,023	77.2	12.1	24,294	101.6	58.6	87.1	3,252	103.8	7.9	74.9
	山梨	15,723	90.2	32.2	93.3	9,537	94.8	19.5	6,186	83.9	12.7	28,474	98.3	58.2	85.0	4,698	109.6	9.6	70.4
	福島	9,096	96.7	25.2	93.5	7,096	104.4	19.6	2,000	76.7	5.5	24,281	102.7	67.2	84.5	2,764	116.8	7.6	73.7
	岐阜	21,501	90.9	29.4	91.5	10,471	97.1	14.3	11,030	85.8	15.1	45,754	96.4	62.6	85.0	5,885	76.3	8.0	73.5
	愛知	40,197	102.6	29.9	93.2	21,197	103.8	15.8	19,000	101.4	14.1	83,918	97.8	62.5	86.8	10,191	96.0	7.6	73.1
	三重	105,234	97.2	35.4	90.0	50,888	102.7	17.1	54,346	92.5	18.3	171,205	100.7	57.6	84.4	20,761	102.1	7.0	60.6
東海	小計	229,415	96.7	33.2	91.6	117,831	101.9	17.1	111,584	91.8	16.2	413,159	99.7	59.9	85.3	47,685	98.2	6.9	67.0
近畿	滋賀	11,746	110.9	24.8	94.6	7,298	122.5	15.4	4,448	96.0	9.4	32,386	97.8	68.5	84.9	3,165	104.4	6.7	70.6
	京都	31,044	101.7	27.8	89.6	16,445	96.5	14.7	14,599	108.3	13.1	79,088	99.9	70.7	82.0	1,721	122.7	1.5	66.2
	大阪	110,320	101.5	28.4	92.4	69,893	100.1	18.0	40,427	103.8	10.4	260,339	98.2	67.0	81.1	17,681	103.6	4.6	69.6
	兵庫	58,620	98.7	27.7	93.1	36,270	106.6	17.1	22,350	88.1	10.6	142,614	98.5	67.3	83.9	10,527	105.0	5.0	71.2
	奈良	14,878	86.2	28.6	94.6	9,165	86.3	17.6	5,713	86.0	11.0	34,246	97.2	65.9	84.4	2,858	95.9	5.5	72.9
	和歌山	10,082	95.9	22.4	93.6	6,418	95.9	14.2	3,664	95.8	8.1	32,223	100.3	71.5	81.5	2,735	95.0	6.1	75.2
近畿	小計	236,690	99.9	27.6	92.5	145,489	100.9	17.0	91,201	98.2	10.7	580,896	98.5	67.8	82.3	38,687	103.5	4.5	70.6
中国	鳥取	6,183	90.4	26.3	92.7	5,479	101.8	23.3	704	48.4	3.0	16,859	105.8	71.7	83.5	481	50.4	2.0	70.5
	島根	7,392	86.5	29.4	91.3	6,293	108.2	25.0	1,099	40.3	4.4	17,537	106.2	69.7	86.6	223	66.2	0.9	75.6
	岡山	25,016	93.4	27.8	88.3	19,431	102.7	21.6	5,585	70.9	6.2	61,704	104.8	68.5	82.2	3,306	138.0	3.7	73.6
	広島	42,395	96.9	34.7	90.0	31,246	99.4	25.6	11,149	90.6	9.1	76,780	97.6	62.9	79.8	2,939	79.7	2.4	65.9
	山口	11,013	96.0	19.1	87.3	7,910	94.0	13.8	3,103	101.6	5.4	45,311	97.4	78.8	84.1	1,198	101.9	2.1	54.3
	徳島	9,410	89.9	29.8	90.2	6,906	99.0	21.9	2,504	71.7	7.9	21,947	98.5	69.5	83.2	244	62.6	0.8	80.5
	香川	10,530	101.3	27.2	93.8	7,063	101.0	18.3	3,467	101.9	9.0	27,579	93.3	71.3	82.7	571	49.6	1.5	52.4
	愛媛	11,670	88.0	22.2	92.0	8,277	90.8	15.8	3,393	81.8	6.5	40,764	97.1	77.6	84.3	81	93.1	0.2	73.6
	高知	8,558	102.2	25.5	94.6	6,261	98.1	18.6	2,297	115.4	6.8	23,952	103.9	71.3	83.2	1,082	44.6	3.2	77.8
	中国	小計	132,167	94.5	27.8	90.4	98,866	99.4	20.8	33,301	82.3	7.0	332,433	99.7	70.0	82.6	10,125	80.3	2.1
九州	福岡	59,519	96.4	28.3	89.9	33,578	95.1	16.0	25,941	98.1	12.3	150,680	98.7	71.7	82.8	52	110.6	0.0	65.0
	佐賀	13,570	99.0	38.5	91.7	5,447	98.8	15.5	8,123	99.2	23.0	21,374	97.6	60.6	88.0	304	84.9	0.9	76.6
	長崎	17,372	100.1	27.3	94.5	10,646	92.6	16.7	6,726	114.7	10.6	44,095	95.0	69.3	87.1	2,136	87.8	3.4	67.1
	熊本	22,663	101.1	28.3	94.2	12,054	96.8	15.0	10,609	106.6	13.2	56,269	95.6	70.2	85.9	1,174	86.9	1.5	75.1
	大分	11,525	93.0	22.8	91.8	7,772	101.8	15.4	3,753	78.9	7.4	36,560	96.9	72.5	84.9	2,372	103.7	4.7	69.1
	宮崎	13,272	97.4	28.0	92.8	8,294	110.5	17.5	4,978	81.4	10.5	33,211	95.0	70.0	85.4	975	61.1	2.1	68.9
	鹿児島	14,929	83.5	21.5	86.5	12,328	110.6	17.7	2,601	38.7	3.7	52,649	102.6	75.7	85.5	1,933	124.1	2.8	70.3
	沖縄	16,777	100.4	29.4	92.9	7,703	98.2	13.5	9,074	102.4	15.9	39,057	98.7	68.4	79.8	1,276	162.8	2.2	79.1
九州	小計	169,627	96.5	27.6	91.4	97,822	98.9	15.9	71,805	93.4	11.7	433,895	97.8	70.7	84.3	10,222	98.2	1.7	70.8
全国合計	1,490,207	96.9	28.9	91.2	871,780	100.5	16.9	618,427	92.3	12.0	3,267,110	99.0	63.4	83.9	399,008	96.9	7.7	73.4	

1)「申込比」は献血申込者数に対する比率。

3)「構成比」は端数処理しているため、合計が必ずしも100%にはならない。

2)「構成比」は献血者数に対する比率。

(2) 献血方法別男女別献血者数

平成25年度04～03月累計

ブロック名 施設名	項目	P C 献血者									P P P 献血者									4 O O mL 献血者									2 O O mL 献血者								
		男			女			男			女			男			女			男			女														
		人	前年比	構成比	人	前年比	構成比	人	前年比	構成比	人	前年比	構成比	人	前年比	構成比	人	前年比	構成比	人	前年比	構成比	人	前年比	構成比												
		%	%	%	%	%	%	%	%	%	%	%	%	%	%	%	%	%	%	%	%	%	%	%	%	%											
北海道	北海道	32,837	105.8	11.6	11,503	98.5	4.1	5,275	92.3	1.9	4,088	102.3	1.4	140,376	98.4	49.7	50,399	98.8	17.8	5,490	116.9	1.9	32,499	94.6	11.5												
東	青森	6,608	94.3	12.1	1,437	83.3	2.6	2,891	105.0	5.3	2,868	99.6	5.3	24,856	102.6	45.6	9,043	106.7	16.6	1,026	84.5	1.9	5,760	86.4	10.6												
北	宮城	7,074	94.3	13.5	1,786	87.3	3.4	1,830	102.0	3.5	2,271	80.9	4.3	21,502	108.6	41.1	7,213	108.6	13.8	2,270	65.4	4.3	8,376	87.5	16.0												
	秋田	12,937	109.8	14.6	3,436	81.0	3.8	7,885	114.7	8.7	9,459	108.0	10.4	39,160	102.9	43.0	12,070	104.8	13.2	1,039	64.6	1.1	5,726	72.5	6.3												
	山形	7,741	85.9	15.1	2,464	79.2	4.8	1,899	98.2	3.7	3,547	103.4	6.9	22,061	104.9	42.9	7,407	101.3	14.4	1,126	97.7	2.2	5,173	93.7	10.1												
	福島	5,127	99.0	10.6	1,529	104.2	3.2	3,155	121.0	6.5	2,856	136.3	5.9	20,258	102.2	42.0	5,304	106.4	11.0	2,556	96.5	5.3	7,419	101.3	15.4												
	小計	13,044	118.7	14.3	2,349	105.8	2.6	3,909	74.6	4.3	2,244	74.1	2.5	44,019	103.9	48.3	12,140	104.1	13.3	2,759	86.4	3.0	10,702	82.5	11.7												
関東甲信越	茨城	12,341	97.0	11.9	2,068	109.4	2.0	7,619	101.1	7.4	5,645	96.8	5.4	45,924	99.3	44.3	12,814	94.6	12.4	3,157	91.4	3.0	14,083	98.7	13.6												
	栃木	9,613	103.6	11.3	2,460	104.4	2.9	7,878	94.1	9.3	5,657	99.9	6.7	34,344	97.2	40.5	9,544	96.0	11.2	3,039	97.7	3.6	12,357	100.2	14.6												
	群馬	12,937	109.8	14.6	3,042	120.4	3.4	5,728	91.0	6.5	3,087	95.0	3.5	37,147	97.9	41.9	10,579	95.3	11.9	2,724	117.2	3.1	13,428	119.4	15.1												
	埼玉	29,640	97.7	12.4	6,681	97.8	2.8	19,386	84.6	8.1	13,103	88.7	5.5	99,828	96.2	41.8	31,891	91.0	13.3	7,145	106.8	3.0	31,223	99.4	13.1												
	千葉	26,886	100.9	11.0	10,013	103.3	4.1	13,330	87.0	5.1	19,358	94.4	8.0	107,603	96.8	44.2	35,732	100.7	14.7	4,914	83.4	2.0	25,542	89.8	10.5												
	東京	80,057	95.2	13.8	29,547	102.6	5.1	32,075	94.4	5.5	40,942	94.1	7.1	268,429	98.7	46.2	85,363	102.2	14.7	4,155	88.8	0.7	40,069	96.3	6.9												
	神奈川	39,895	106.5	13.2	7,050	96.9	2.3	25,912	75.0	8.6	18,387	86.9	6.1	152,268	99.5	50.6	42,697	100.8	14.2	1,880	135.2	0.6	13,025	143.0	4.3												
	新潟	14,085	109.6	14.4	3,458	113.3	3.5	10,029	89.1	10.3	5,702	107.2	5.8	39,525	101.2	40.5	12,804	97.5	13.1	1,133	116.0	1.2	10,807	96.3	11.1												
	山梨	0	0.0	0.0	0	0.0	0.0	6,909	94.3	20.3	3,046	87.1	9.0	15,116	93.6	44.5	4,911	92.4	14.5	447	99.6	1.3	3,542	92.4	10.4												
	長野	9,855	106.3	12.7	2,888	111.7	3.7	7,725	89.7	10.0	4,841	100.9	6.3	34,113	97.2	44.1	10,287	100.7	13.3	983	91.9	1.3	6,715	95.0	8.7												
	小計	235,309	100.4	12.7	67,207	103.4	3.6	136,591	87.5	7.4	119,768	93.4	6.5	834,297	98.2	45.1	256,622	98.8	13.9	29,577	98.5	1.6	170,791	100.1	9.2												
東海北陸	富山	6,972	106.6	16.8	1,882	110.4	4.5	3,004	73.5	7.3	2,019	83.5	4.9	19,437	100.9	46.9	4,857	104.4	11.7	645	105.4	1.6	2,607	103.4	6.3												
	山梨	7,529	95.2	15.4	2,008	93.5	4.1	3,505	86.3	7.2	2,681	81.0	5.5	23,184	97.9	47.4	5,290	100.1	10.8	904	111.2	1.8	3,794	109.2	7.8												
	福島	5,495	104.4	15.2	1,601	104.2	4.4	1,261	78.8	3.5	739	73.3	2.0	18,362	102.2	50.8	5,919	104.2	16.4	246	102.9	0.7	2,518	118.3	7.0												
	新潟	9,294	99.6	12.7	1,177	80.9	1.6	5,144	84.7	7.0	5,886	86.7	8.0	34,501	94.9	47.2	11,253	101.1	15.4	802	71.5	1.1	5,083	77.1	6.9												
	静岡	18,608	105.7	13.9	2,589	91.4	1.9	10,310	103.3	7.7	8,690	99.2	6.5	69,703	96.9	51.9	14,215	102.8	10.6	2,114	98.1	1.6	8,077	95.5	6.0												
	愛知	42,717	104.9	14.4	8,171	92.6	2.7	24,675	96.0	8.3	29,871	89.8	10.0	141,337	100.0	47.6	29,868	104.0	10.0	4,566	97.0	1.5	16,195	103.6	5.4												
	三重	8,976	99.8	15.2	812	98.1	1.4	8,071	98.2	13.6	5,928	91.2	10.0	29,867	100.8	50.5	5,366	105.1	9.1	25	119.0	0.0	109	107.9	0.2												
	小計	99,591	103.4	14.4	18,240	94.4	2.6	55,970	93.7	8.1	55,614	90.0	8.1	336,391	98.9	48.7	76,768	103.2	11.1	9,302	96.2	1.3	38,383	98.6	5.6												
近畿	滋賀	5,876	115.3	12.4	1,422	165.2	3.0	2,146	81.1	4.5	2,302	115.9	4.9	26,210	98.6	55.4	6,176	94.7	13.1	627	115.9	1.3	2,538	101.8	5.4												
	京都	13,399	98.7	12.0	3,046	87.8	2.7	6,030	114.6	5.4	8,569	104.2	7.7	60,155	100.2	53.8	18,933	99.0	16.9	206	122.6	0.2	1,515	122.7	1.4												
	大阪	52,616	99.9	13.5	17,277	100.9	4.4	15,593	102.4	4.0	24,834	104.7	6.4	195,842	98.5	50.4	64,497	97.3	16.6	1,585	101.5	0.4	16,096	103.8	4.1												
	兵庫	28,242	106.1	13.3	8,028	108.2	4.4	10,449	83.6	4.9	11,901	92.5	5.6	108,467	98.5	51.2	34,147	98.4	16.1	1,228	92.0	0.6	9,299	107.0	4.4												
	奈良	7,231	86.7	13.9	1,934	85.0	3.7	2,574	87.2	5.0	3,139	85.1	6.0	26,137	97.8	50.3	8,109	95.5	15.6	378	92.6	0.7	2,480	96.4	4.8												
	和歌山	5,317	95.5	11.8	1,101	98.0	2.4	1,522	95.4	3.4	2,142	96.1	4.8	24,157	101.8	53.6	8,066	96.0	17.9	396	115.1	0.9	2,339	92.2	5.2												
	小計	112,681	100.7	13.2	32,808	101.6	3.8	38,314	95.4	4.5	52,887	100.4	6.2	440,968	98.9	51.5	139,928	97.5	16.3	4,420	101.4	0.5	34,267	103.7	4.0												
中国	鳥取	4,225	99.8	18.0	1,254	109.0	5.3	433	42.5	1.8	271	62.0	1.2	13,099	107.3	55.7	3,760	101.1	16.0	74	64.3	0.3	407	48.5	1.7												
	島根	5,181	106.0	20.6	1,112	120.2	4.4	518	37.5	2.1	581	43.1	2.3	13,933	105.4	55.4	3,604	109.4	14.3	17	45.9	0.1	206	68.7	0.3												
	岡山	14,821	104.9	16.5	4,610	96.4	5.1	3,393	67.7	3.8	2,192	76.7	2.4	45,608	105.3	50.7	16,096	103.4	17.9	480	133.3	0.5	2,826	138.8	3.1												
	広島	23,849	100.8	19.5	7,397	95.1	6.1	6,624	94.3	5.4	4,525	85.7	3.7	58,363	98.8	47.8	18,417	93.9	15.1	302	80.1	0.2	2,637	79.6	2.2												
	山口	6,702	93.5	11.7	1,208	97.1	2.1	1,656	104.6	2.9	1,447	98.4	2.5	36,505	97.8	63.5	8,806	96.2	15.3	296	139.0	0.5	902	93.7	1.6												
	徳島	5,278	100.2	16.7	1,628	95.3	5.2	1,483	77.4	4.7	1,021	64.7	3.2	16,895	98.2	53.5	5,052	99.6	16.0	20	47.6	0.1	224	64.4	0.7												
	香川	5,752	100.2	14.9	1,311	104.6	3.4	2,631	106.0	6.8	836	90.8	2.2	22,016	95.1	56.9	5,563	86.9	14.4	46	60.5	0.1	525	48.8	1.4												
	愛媛	6,254	90.7	11.9	2,023	91.0	3.9	1,901	80.8	3.6	1,492	83.2	2.8	31,165	97.7	59.3	9,599	95.2	18.3	20	333.3	0.0	61	75.3	0.1												
	高知	4,461	97.4	13.3	1,800	99.9	5.4	1,350	131.5	4.0	947	98.2	2.8	16,926	104.8	50.4	7,026	101.9	20.9	102	56.0	0.3	980	43.6	2.9												
	小計	76,523	99.9	16.1	22,343	97.7	4.7	19,989	84.0	4.2	13,312	80.0	2.8	254,510	100.4	53.6	77,923	97.7	16.4	1,357	96.4	0.3	8,768	78.3	1.8												
九州	福岡	27,170	96.6	12.9	6,408	89.0	3.0	12,701	108.4	6.0	13,240	89.9	6.3	109,412	98.5	52.0	41,268																				

(3) 受入施設別献血者数

平成25年度04～03月累計

ブロック名 施設名	項目	血液センター		一の稼働献血者数		出張所									献血バス			オープン採血			
		前年比	構成比	前年比	構成比	献血ルーム			その他			前年比	構成比	一の稼働献血者数	前年比	構成比	一の稼働献血者数	前年比	構成比	一の稼働献血者数	
						人	%	%	人	%	%										人
北海道	北海道	29,484	97.0	10.4	32.2	99,613	100.6	35.3	48.1	0	0.0	0.0	0	153,370	98.6	54.3	49.7	0	0.0	0.0	0.0
東	青森	8,488	100.7	15.6	23.4	17,827	110.1	32.7	25.5	0	0.0	0.0	0	28,174	92.9	51.7	34.0	0	0.0	0.0	0.0
北	岩手	0	0.0	0.0	0.0	18,435	95.3	35.2	50.6	0	0.0	0.0	0	33,641	99.0	64.3	37.5	246	83.4	0.5	82.0
	宮城	0	0.0	0.0	0.0	52,109	97.8	57.2	71.7	0	0.0	0.0	0	38,126	102.6	41.9	36.1	861	69.0	0.9	53.8
	秋田	7,601	91.8	14.8	25.1	20,513	99.4	39.9	32.6	0	0.0	0.0	0	23,304	98.8	45.3	35.7	0	0.0	0.0	0.0
	山形	0	0.0	0.0	0.0	17,572	114.8	36.5	48.3	0	0.0	0.0	0	30,632	99.4	63.5	42.8	0	0.0	0.0	0.0
	福島	19,236	99.0	21.1	31.0	14,390	112.4	15.8	39.6	0	0.0	0.0	0	57,540	96.8	63.1	40.0	0	0.0	0.0	0.0
	小計	35,325	97.7	9.1	27.5	140,846	102.4	36.2	44.8	0	0.0	0.0	0	211,417	98.2	54.4	37.9	1,107	71.7	0.3	58.3
関東	茨城	0	0.0	0.0	0.0	40,392	100.9	39.0	37.2	0	0.0	0.0	0	63,259	96.6	61.0	40.2	0	0.0	0.0	0.0
東	栃木	16,146	101.3	19.0	44.5	18,027	104.0	21.2	49.7	0	0.0	0.0	0	46,258	92.1	54.5	42.0	4,461	155.2	5.3	48.0
甲	群馬	0	0.0	0.0	0.0	45,654	104.5	51.5	43.4	0	0.0	0.0	0	42,143	101.6	47.5	43.7	875	67.3	1.0	27.3
信	埼玉	0	0.0	0.0	0.0	151,954	91.6	63.6	55.9	0	0.0	0.0	0	86,943	101.2	36.4	50.1	0	0.0	0.0	0.0
越	千代田	0	0.0	0.0	0.0	149,253	101.5	61.3	72.2	0	0.0	0.0	0	85,041	89.6	34.9	42.8	9,084	80.8	3.7	61.8
	東京	0	0.0	0.0	0.0	407,584	97.6	70.2	84.2	0	0.0	0.0	0	112,968	98.4	19.5	46.1	60,085	100.5	10.3	68.5
	神奈川	0	0.0	0.0	0.0	198,945	97.6	66.1	70.7	0	0.0	0.0	0	99,054	99.3	32.9	41.8	3,115	111.4	1.0	51.9
	新潟	0	0.0	0.0	0.0	66,693	101.8	68.4	61.2	0	0.0	0.0	0	30,850	98.3	31.6	43.9	0	0.0	0.0	0.0
	山梨	0	0.0	0.0	0.0	15,008	96.6	44.2	41.9	0	0.0	0.0	0	18,963	90.1	55.8	36.5	0	0.0	0.0	0.0
	長野	0	0.0	0.0	0.0	32,311	219.8	41.7	44.6	4,549	98.5	5.9	29.2	40,259	94.3	52.0	44.6	288	105.1	0.4	72.0
	小計	16,146	49.8	0.9	44.5	1,125,821	99.5	60.8	65.8	4,549	98.5	0.2	29.2	625,738	96.6	33.8	43.7	77,908	99.6	4.2	64.2
東海	富山	0	0.0	0.0	0.0	16,210	95.0	39.1	44.8	0	0.0	0.0	0	25,213	102.0	60.9	47.0	0	0.0	0.0	0.0
海	石川	12,667	94.9	25.9	42.5	11,494	90.2	23.5	38.8	0	0.0	0.0	0	24,734	100.5	50.6	62.3	0	0.0	0.0	0.0
北	福井	12,201	99.4	33.8	39.1	0	0.0	0.0	0.0	0	0.0	0.0	0	23,384	104.4	64.7	56.2	556	74.7	1.5	139.0
陸	山梨	15,753	96.4	21.5	50.3	18,451	85.9	25.2	29.6	0	0.0	0.0	0	38,936	94.9	53.2	39.7	0	0.0	0.0	0.0
	静岡	3,914	105.3	2.9	27.2	55,773	104.6	41.5	51.1	0	0.0	0.0	0	74,619	95.0	55.6	43.0	0	0.0	0.0	0.0
	愛知	19,158	99.4	6.4	32.5	167,327	100.0	56.3	70.3	0	0.0	0.0	0	103,574	97.4	34.8	47.9	7,141	124.2	2.4	76.8
	三重	7,483	96.1	12.7	24.2	21,764	99.0	36.8	35.1	0	0.0	0.0	0	29,907	100.9	50.6	40.6	0	0.0	0.0	0.0
	小計	71,176	97.9	10.3	36.2	291,019	99.0	42.2	54.2	0	0.0	0.0	0	320,367	97.9	46.4	46.0	7,697	118.6	1.1	79.4
近畿	滋賀	0	0.0	0.0	0.0	15,203	648.9	32.1	41.8	2,951	94.3	6.2	19.0	29,058	93.9	61.4	44.8	85	2125.0	0.2	85.0
	京都	0	0.0	0.0	0.0	58,756	104.5	52.5	54.8	0	0.0	0.0	0	52,934	96.6	47.3	46.3	163	132.5	0.1	32.6
	大阪	15,203	97.0	3.9	43.7	216,821	101.5	55.8	66.1	0	0.0	0.0	0	144,733	96.0	37.3	40.7	11,583	105.9	3.0	49.2
	兵庫	0	0.0	0.0	0.0	129,388	107.1	61.1	53.7	0	0.0	0.0	0	81,398	88.2	38.4	49.8	975	82.0	0.5	81.3
	奈良	7,398	88.2	14.2	35.9	15,487	92.9	29.8	42.8	0	0.0	0.0	0	29,097	95.7	56.0	42.6	0	0.0	0.0	0.0
	和歌山	0	0.0	0.0	0.0	12,166	97.4	27.0	39.1	0	0.0	0.0	0	32,874	99.5	73.0	43.1	0	0.0	0.0	0.0
	小計	22,601	65.8	2.6	40.8	447,821	106.1	52.3	57.4	2,951	94.3	0.3	19.0	370,094	94.4	43.2	43.9	12,806	104.5	1.5	50.5
中国	鳥取	4,939	88.4	21.0	19.9	6,573	101.7	27.9	30.7	0	0.0	0.0	0	12,011	102.9	51.1	38.9	0	0.0	0.0	0.0
	根拠	7,450	90.4	29.6	25.1	1,852	85.4	7.4	12.2	0	0.0	0.0	0	15,850	105.8	63.0	48.0	0	0.0	0.0	0.0
	岡山	14,486	92.3	16.1	48.8	23,081	115.7	25.6	63.8	0	0.0	0.0	0	51,613	100.0	57.3	51.8	846	102.2	0.9	105.8
	広島	0	0.0	0.0	0.0	54,934	95.3	45.0	82.2	0	0.0	0.0	0	66,348	98.2	54.3	54.2	832	87.2	0.7	43.8
	山口	8,098	94.4	14.1	26.0	9,433	107.7	16.4	26.2	0	0.0	0.0	0	39,435	95.8	68.6	50.1	556	88.5	1.0	69.5
	徳島	4,038	85.5	12.8	19.5	11,862	91.8	37.5	33.9	0	0.0	0.0	0	15,701	101.3	49.7	38.8	0	0.0	0.0	0.0
	香川	0	0.0	0.0	0.0	18,989	96.9	49.1	52.3	0	0.0	0.0	0	19,691	91.6	50.9	56.1	0	0.0	0.0	0.0
	愛媛	0	0.0	0.0	0.0	20,937	93.0	39.9	58.0	0	0.0	0.0	0	30,902	95.8	58.8	57.7	676	117.6	1.3	96.6
	高知	0	0.0	0.0	0.0	14,393	105.9	42.8	40.0	0	0.0	0.0	0	19,199	94.8	57.2	37.7	0	0.0	0.0	0.0
	小計	39,011	91.1	8.2	28.7	162,054	99.1	34.1	50.8	0	0.0	0.0	0	270,750	97.9	57.0	49.7	2,910	97.5	0.6	69.3
九州	福岡	12,674	97.1	6.0	42.8	88,646	94.8	42.2	62.2	0	0.0	0.0	0	103,958	101.6	49.4	57.3	4,973	87.3	2.4	65.4
	佐賀	19,196	98.4	54.5	53.2	0	0.0	0.0	0.0	0	0.0	0.0	0	16,052	97.6	45.5	54.5	0	0.0	0.0	0.0
	長崎	4,145	101.7	6.5	16.9	22,849	97.6	35.9	36.7	0	0.0	0.0	0	36,544	94.4	57.5	45.5	65	0.1	0.1	32.5
	熊本	18,492	95.5	23.1	61.8	21,856	95.1	27.3	69.6	0	0.0	0.0	0	39,758	98.8	49.6	50.8	0	0.0	0.0	0.0
	大分	0	0.0	0.0	0.0	23,771	96.4	47.1	65.5	0	0.0	0.0	0	26,686	96.1	52.9	50.2	0	0.0	0.0	0.0
	宮崎	0	0.0	0.0	0.0	18,792	96.5	39.6	51.6	0	0.0	0.0	0	28,666	93.3	60.4	43.1	0	0.0	0.0	0.0
	鹿児島	11,461	91.5	16.5	38.9	16,109	86.4	23.2	44.4	0	0.0	0.0	0	41,941	105.9	60.3	46.5	0	0.0	0.0	0.0
	沖縄	0	0.0	0.0	0.0	22,273	101.5	39.0	61.4	0	0.0	0.0	0	32,821	97.9	57.5	43.0	2,016	126.7	3.5	48.0
	小計	65,968	96.3	10.7	44.1	214,296	95.4	34.9	56.2	0	0.0	0.0	0	326,426	99.1	53.2	49.8	7,054	96.8	1.1	58.8
全国合計		279,711	88.1	5.4	35.2	2,481,470	100.4	48.1	58.4	7,500	96.8	0.1	24.1	2,278,162	97.2	44.2	45.2	109,482	100.3	2.1	62.8

1)「構成比」は献血者数に対する比率。

2)「構成比」は端数処理しているため、合計が必ずしも100%にはならない。

3) 受入施設の「オープン採血」は会社・町会等の施設内で受入れた人数。

(4)年代別・男女別献血者数(10～30代)

平成25年度04～03月累計

プロジェクト名	項目 施設名	16～19歳							20～29歳							30～39歳						
		男		女		合計	前年 比	献血 率	男		女		合計	前年 比	献血 率	男		女		合計	前年 比	献血 率
		人	%	人	%				人	%	人	%				人	%	人	%			
北海道	北海道	9,098	95.7	8,153	100.1	17,251	97.8	7.0	28,451	96.4	20,471	95.7	48,922	96.1	9.2	37,756	96.3	20,005	92.6	57,761	95.0	8.3
北海道	小計	9,098	95.7	8,153	100.1	17,251	97.8	7.0	28,451	96.4	20,471	95.7	48,922	96.1	9.2	37,756	96.3	20,005	92.6	57,761	95.0	8.3
東北	青森	1,829	103.3	2,218	100.7	4,047	101.9	6.1	5,266	100.0	4,030	101.4	9,296	100.6	7.7	7,818	94.8	4,175	90.6	11,993	93.3	7.5
	岩手	1,968	95.1	2,408	84.2	4,376	88.8	7.0	5,213	99.4	4,434	93.1	9,647	96.4	8.2	7,042	95.0	4,039	88.8	11,081	92.6	7.2
	宮城	3,197	96.6	3,126	96.7	6,323	96.7	5.7	10,699	98.3	8,718	89.9	19,417	94.4	7.7	13,711	95.9	6,808	91.2	20,519	94.3	6.4
	秋田	2,165	101.2	2,186	88.9	4,351	94.6	9.1	6,414	92.3	4,707	91.6	11,121	92.0	12.9	7,751	93.7	4,381	93.2	12,132	93.6	10.2
	山形	2,533	103.6	2,973	116.8	5,506	110.3	10.0	4,741	95.1	4,088	112.8	8,829	102.6	8.4	7,328	101.0	3,225	94.5	10,553	98.9	7.9
	福島	2,925	109.1	2,158	100.4	5,083	105.2	5.0	9,892	103.1	5,332	90.6	15,224	98.4	7.9	14,188	94.9	5,807	84.7	19,995	91.7	8.5
	東北	小計	14,617	101.4	15,069	97.5	29,686	99.4	6.7	42,225	98.4	31,309	94.6	73,534	96.8	8.4	57,838	95.7	28,435	90.0	86,273	93.7
関東	茨城	3,803	94.4	3,853	98.2	7,656	96.3	5.2	9,383	97.6	6,467	97.7	15,850	97.6	5.0	14,305	92.3	6,561	92.0	20,866	92.2	5.3
	栃木	4,838	88.9	4,935	99.0	9,773	93.7	10.2	8,087	94.1	6,188	93.8	14,275	94.0	6.8	12,768	91.8	6,569	92.9	19,337	92.2	7.1
	群馬	3,980	109.7	4,665	112.6	8,645	111.2	8.5	7,990	96.5	6,378	105.0	14,368	100.1	7.0	13,335	91.3	6,230	97.1	19,565	93.1	7.5
	埼玉	10,269	93.6	10,312	88.9	20,581	91.2	5.9	24,361	89.4	19,062	92.3	43,423	90.6	5.5	33,422	86.8	15,999	87.4	49,421	87.0	4.7
	千葉	9,997	97.8	10,117	100.9	20,114	99.3	7.0	24,598	93.6	20,760	96.7	45,358	95.0	6.7	32,452	89.1	18,285	89.2	50,737	89.1	5.7
	東京	16,393	94.5	16,302	98.8	32,695	96.6	6.2	76,422	91.8	62,957	95.8	139,379	93.6	8.4	89,684	92.4	43,121	95.8	132,805	93.5	6.2
	神奈川	8,475	102.3	5,838	123.1	14,313	109.9	3.4	31,049	91.5	18,442	97.9	49,491	93.8	4.9	46,181	89.2	17,175	92.4	63,356	90.0	4.7
	新潟	3,011	99.4	3,609	97.8	6,620	98.5	5.8	11,219	100.1	8,422	98.6	19,641	99.4	8.7	14,699	95.9	6,858	95.5	21,557	95.8	7.5
	山梨	2,159	93.7	1,772	95.3	3,931	94.4	8.6	3,192	91.5	2,202	90.5	5,394	91.1	6.2	4,351	87.2	2,210	83.1	6,561	85.8	6.3
	関東	小計	64,689	96.6	63,304	100.2	127,993	98.4	5.9	203,689	92.7	156,266	96.4	359,955	94.3	6.7	273,124	90.7	128,167	92.6	401,291	91.3
東海	富山	1,301	105.4	956	104.0	2,257	104.8	4.5	4,495	93.2	2,780	97.3	7,275	94.7	7.1	7,220	91.1	2,485	89.4	9,705	90.7	7.0
	石川	1,480	92.6	853	90.6	2,333	91.9	4.0	5,718	91.6	3,054	92.9	8,772	92.0	7.4	7,706	88.9	3,087	87.9	10,793	88.6	7.1
	福井	840	93.3	615	111.4	1,455	100.2	3.5	3,661	99.7	2,128	102.8	5,789	100.8	7.0	5,389	92.7	2,078	97.2	7,467	93.9	7.5
	岐阜	1,812	86.5	1,722	77.2	3,534	81.7	3.4	5,796	87.7	4,405	86.5	10,201	87.2	4.7	10,531	86.9	4,613	87.6	15,144	87.1	5.7
	愛知	4,419	103.1	2,715	124.0	7,134	110.2	4.0	14,020	92.7	6,084	89.6	20,104	91.7	5.2	23,166	93.3	7,300	90.5	30,466	92.6	6.1
	三重	9,807	105.7	7,732	101.4	17,539	103.8	4.8	36,509	95.3	23,419	94.9	59,928	95.2	7.0	49,940	93.6	16,886	90.2	66,826	92.7	6.2
東海	小計	20,537	101.6	14,954	101.5	35,491	101.5	4.0	76,415	94.2	44,053	93.6	120,468	94.0	6.2	114,949	92.5	39,238	90.0	154,187	91.8	6.2
近畿	滋賀	1,715	136.4	696	145.6	2,411	139.0	3.3	5,531	101.4	2,554	113.0	8,085	104.8	5.1	7,307	90.6	2,612	91.9	9,919	90.9	5.0
	京都	3,580	106.2	1,747	101.5	5,327	104.6	4.4	14,827	98.9	7,904	96.0	22,731	97.9	8.1	15,646	93.8	6,200	97.0	21,846	94.7	6.3
	大阪	9,008	105.7	7,311	119.8	16,319	111.6	3.9	39,064	94.9	28,883	98.7	67,947	96.5	7.0	53,506	91.5	25,305	92.7	78,811	91.9	6.4
	兵庫	6,040	114.0	4,158	132.0	10,198	120.7	3.7	23,376	98.6	13,651	101.1	37,027	99.5	6.3	31,933	92.0	12,732	91.3	44,665	91.8	6.0
	奈良	1,277	94.7	1,148	114.1	2,425	103.0	3.4	5,447	90.6	3,350	89.9	8,797	90.3	6.1	7,635	89.8	2,855	82.6	10,490	87.7	6.1
	和歌山	1,392	107.5	1,151	117.1	2,543	111.6	5.1	4,143	98.4	2,380	97.9	6,523	98.2	6.7	6,352	90.2	2,610	84.4	8,962	88.4	7.7
近畿	小計	23,012	109.1	16,211	120.6	39,223	113.6	3.9	92,388	96.7	58,722	98.8	151,110	97.5	6.7	122,379	91.7	52,314	91.7	174,693	91.7	6.2
中国	鳥取	574	113.9	285	102.2	859	109.7	3.0	3,006	99.4	1,097	89.9	4,103	96.7	7.2	4,506	95.7	1,419	88.5	5,925	93.9	8.3
	島根	706	104.1	223	101.8	929	103.6	2.8	3,044	101.2	1,157	88.7	4,201	97.4	6.6	4,483	91.8	1,326	90.3	5,809	91.4	7.1
	岡山	2,865	120.7	2,155	157.2	5,020	134.1	5.3	10,658	103.2	5,683	102.6	16,341	103.0	8.0	14,334	94.1	4,947	92.0	19,281	93.5	7.8
	広島	3,321	103.0	2,068	97.2	5,389	100.7	3.9	13,809	96.7	6,920	90.8	20,729	94.7	6.9	19,977	90.5	6,568	85.5	26,545	89.2	7.0
	山口	1,707	120.7	754	188.5	2,461	135.7	3.7	6,678	96.5	2,092	96.8	8,770	96.6	6.6	9,607	90.3	2,491	86.1	12,098	89.4	7.2
	徳島	800	105.3	319	87.6	1,119	99.6	3.1	3,798	92.4	1,817	92.4	5,615	92.4	7.5	5,656	90.5	1,797	81.7	7,453	88.2	7.9
	香川	1,387	105.6	458	87.7	1,845	100.5	4.0	5,138	98.6	1,520	76.5	6,658	92.5	6.8	6,821	89.4	1,875	79.9	8,696	87.1	6.7
	愛媛	1,783	105.7	539	97.8	2,322	103.8	3.4	5,682	91.7	2,635	90.2	8,317	91.2	6.2	8,808	89.6	2,783	84.9	11,591	88.5	6.7
	高知	1,313	113.9	786	90.3	2,099	103.8	6.0	3,903	107.5	2,276	88.3	6,179	99.5	9.5	5,191	97.3	2,247	81.5	7,438	91.9	8.4
	中国	小計	14,456	110.3	7,587	113.2	22,043	111.3	4.0	55,716	98.3	25,197	92.3	80,913	96.3	7.2	79,383	91.7	25,453	86.0	104,836	90.2
九州	福岡	8,309	110.3	2,592	105.6	10,901	109.1	4.4	25,756	93.2	13,149	89.8	38,905	92.0	6.8	32,926	91.8	13,359	92.1	46,285	91.9	6.6
	佐賀	919	85.1	591	87.2	1,510	85.9	3.4	3,791	93.0	2,303	97.2	6,094	94.6	7.0	6,091	97.3	2,206	88.3	8,297	94.7	8.0
	長崎	2,468	102.6	844	104.6	3,312	103.1	4.7	7,736	90.1	2,990	93.7	10,726	91.1	8.2	11,225	91.2	3,177	97.8	14,402	92.6	8.9
	熊本	3,131	105.7	1,598	106.0	4,729	105.8	5.3	8,851	93.4	4,627	93.0	13,478	93.3	7.5	12,700	90.4	4,422	91.4	17,122	90.7	7.8
	大分	1,429	101.6	1,164	136.8	2,593	114.9	4.6	5,374	89.0	2,687	94.0	8,061	90.6	6.9	8,681	87.8	3,278	92.5	11,959	89.0	8.2
	宮崎	1,682	97.5	1,035	89.5	2,717	94.3	4.8	5,444	94.4	2,241	84.8	7,685	91.4	7.3	7,941	89.0	2,629	81.2	10,570	86.9	7.8
	鹿児島	2,387	102.9	1,575	100.9	3,962	102.1	4.8	7,809	97.4	4,363	89.8	12,172	94.5	7.7	11,788	93.6	4,050	89.1</			

(5) 年代別・男女別献血者数(40～60代)

平成25年度04～03月累計

ブロック名	項 目 施設名	40～49歳									50～59歳									60～69歳								
		男			女			合			男			女			合			男			女			合		
		性	前年比	献率	性	前年比	献率	計	前年比	献率	性	前年比	献率	性	前年比	献率	計	前年比	献率	性	前年比	献率	性	前年比	献率	計	前年比	献率
		人	%	%	人	%	%	人	%	%	人	%	%	人	%	%	人	%	%	人	%	%	人	%	%	人	%	%
北海道	北海道	49,185	101.2		22,401	98.9		71,586	100.5	9.8	40,058	102.4		18,389	100.5		58,447	101.8	8.2	19,430	106.5		9,070	101.4		28,500	104.8	3.3
	小計	49,185	101.2		22,401	98.9		71,586	100.5	9.8	40,058	102.4		18,389	100.5		58,447	101.8	8.2	19,430	106.5		9,070	101.4		28,500	104.8	3.3
東北	青森	10,253	100.2		4,413	95.8		14,666	98.8	8.3	7,580	105.1		3,277	98.4		10,857	103.0	5.6	2,635	106.7		995	97.3		3,630	103.9	1.7
	岩手	8,416	100.9		4,033	97.2		12,449	99.7	7.7	7,246	104.1		3,482	97.4		10,728	101.8	6.0	2,791	110.5		1,250	107.0		4,041	109.4	2.1
	宮城	17,749	101.5		6,483	96.5		24,232	100.1	7.9	11,643	112.0		4,258	102.7		15,901	109.4	5.3	3,406	117.7		1,298	111.2		4,704	115.8	1.4
	秋田	8,523	101.7		3,644	100.3		12,167	101.3	9.7	6,065	106.9		2,927	106.1		8,992	106.6	5.9	1,909	110.9		746	108.9		2,655	110.3	1.5
	山形	8,323	101.8		3,479	104.8		11,802	102.7	8.8	6,250	109.6		2,673	107.9		8,923	109.1	5.7	1,921	112.8		670	135.6		2,591	117.9	1.5
	福島	18,145	104.9		6,565	92.3		24,710	101.2	10.2	13,976	106.1		5,572	96.3		19,548	103.1	7.1	4,605	112.8		2,001	96.1		6,606	107.2	2.3
		小計	71,409	102.2		28,617	96.9		100,026	100.6	8.7	52,760	107.4		22,189	100.5		74,949	105.3	6.0	17,267	112.2		6,960	105.2		24,227	110.0
関東甲信越	茨城	20,594	100.1		7,849	97.2		28,443	99.3	7.0	14,773	103.9		6,714	100.0		21,487	102.7	5.6	6,183	102.6		3,166	102.7		9,349	102.6	2.1
	栃木	16,151	102.6		6,519	103.2		22,670	102.7	8.3	9,887	104.1		4,201	109.0		14,088	105.5	5.4	3,143	108.4		1,606	109.1		4,749	108.6	1.6
	群馬	18,604	102.2		7,013	111.7		25,617	104.6	9.3	11,195	105.9		4,393	116.6		15,588	108.7	6.3	3,432	111.5		1,457	101.8		4,889	108.4	1.6
	埼玉	47,391	98.3		19,969	99.9		67,360	98.8	6.1	29,118	104.7		12,182	101.1		41,300	103.6	4.8	11,438	103.9		5,374	98.7		16,812	102.2	1.6
	千葉	46,104	97.3		21,546	98.4		67,650	97.7	7.2	28,379	102.7		13,813	100.6		42,192	102.0	5.7	11,203	101.0		6,124	94.0		17,327	98.4	1.9
	東京	115,318	100.4		42,360	104.2		157,678	101.4	7.4	67,032	107.1		23,046	107.0		90,078	107.1	6.0	19,867	101.1		8,135	101.8		28,002	101.3	1.7
	神奈川	73,877	98.4		21,372	104.0		95,249	99.6	6.5	44,279	105.8		13,069	107.8		57,348	106.3	5.4	16,094	103.8		5,263	103.1		21,357	103.6	1.8
	新潟	18,629	101.7		7,076	102.4		25,705	101.9	8.7	13,201	107.2		5,228	105.2		18,429	106.7	6.1	4,013	101.5		1,578	110.4		5,591	103.9	1.6
	山梨	6,792	94.1		2,699	92.2		9,491	93.6	8.1	4,448	99.3		1,937	96.2		6,385	98.4	5.8	1,530	105.4		679	89.8		2,209	100.1	1.8
	長野	16,880	98.8		6,301	97.2		23,181	98.4	8.2	11,021	101.4		4,580	106.0		15,601	102.7	6.0	3,696	105.1		1,402	97.2		5,098	102.8	1.6
	小計	380,340	99.4		142,704	101.9		523,044	100.1	7.2	233,333	105.2		89,163	104.8		322,496	105.1	5.7	80,599	103.1		34,784	100.3		115,383	102.3	1.7
東海北陸	富山	9,205	99.7		2,840	110.7		12,045	102.1	8.4	5,854	109.8		1,768	104.6		7,622	108.5	5.9	1,983	101.8		536	110.3		2,519	103.5	1.5
	石川	10,876	100.2		3,639	102.3		14,515	100.7	9.4	6,842	101.5		2,273	105.9		9,115	102.6	6.5	2,500	105.7		867	112.0		3,367	107.3	1.9
	福井	7,472	104.2		2,927	104.8		10,399	104.3	10.1	5,844	105.9		2,217	106.9		8,061	106.2	8.0	2,158	108.8		812	112.0		2,970	109.6	2.6
	岐阜	15,702	96.3		5,990	96.5		21,692	96.3	7.7	11,049	101.0		4,437	92.0		15,486	98.3	6.1	4,851	101.1		2,232	94.9		7,083	99.0	2.3
	静岡	31,322	100.4		9,414	102.1		40,736	100.8	7.8	20,537	105.7		5,997	104.6		26,534	105.5	5.7	7,271	106.3		2,061	109.7		9,332	107.0	1.7
	岡崎	65,223	102.8		19,251	100.4		84,474	102.2	7.6	39,038	107.3		11,974	103.8		51,012	106.5	6.1	12,778	109.2		4,643	103.6		17,421	107.7	1.7
	三重	16,079	98.9		3,685	98.1		19,764	98.8	7.8	9,863	107.5		2,487	105.9		12,350	107.1	5.5	2,906	109.0		710	96.5		3,616	106.3	1.3
	小計	155,879	100.9		47,746	101.0		203,625	100.9	7.9	99,027	105.9		31,153	102.6		130,180	105.1	6.0	34,447	106.6		11,861	103.7		46,308	105.9	1.8
近畿	滋賀	10,477	102.9		3,250	103.5		13,727	103.1	7.0	7,097	99.8		2,262	105.2		9,359	101.1	5.6	2,732	97.8		1,064	106.9		3,796	100.2	2.0
	京都	22,148	102.5		7,342	102.2		29,490	102.4	8.2	16,077	106.0		5,726	106.0		21,803	106.0	7.5	7,512	103.6		3,144	100.9		10,656	102.8	2.8
	大阪	86,331	99.9		30,806	102.4		117,137	100.6	8.7	54,631	106.7		19,576	102.6		74,207	105.6	7.5	23,096	102.4		10,823	100.2		33,919	101.7	2.7
	兵庫	44,863	99.3		15,974	100.6		60,837	99.7	7.5	29,516	100.9		11,119	97.5		40,635	100.0	6.0	12,658	101.9		5,741	99.1		18,399	101.0	2.3
	奈良	11,047	94.7		3,897	93.7		14,944	94.4	7.8	7,747	98.6		3,011	91.8		10,758	96.6	6.3	3,167	104.3		1,401	100.4		4,568	103.1	2.1
	和歌山	9,570	100.8		3,381	96.6		12,951	99.6	9.8	6,967	108.8		2,716	97.1		9,683	105.3	7.6	2,968	106.6		1,410	94.9		4,378	102.5	2.8
	小計	184,436	100.0		64,650	101.1		249,086	100.3	8.2	122,035	104.3		44,410	100.7		166,445	103.3	6.9	52,133	102.5		23,583	100.0		75,716	101.7	2.5
中国	鳥取	5,246	101.7		1,596	98.4		6,842	100.9	9.8	3,539	109.1		1,043	93.4		4,582	105.1	6.0	960	102.6		252	82.6		1,212	97.7	1.4
	島根	5,688	100.5		1,418	95.6		7,106	99.5	8.9	4,406	106.0		1,043	97.8		5,449	104.3	6.1	1,322	116.3		336	103.7		1,658	113.5	1.5
	岡山	18,789	104.2		6,284	101.4		25,073	103.5	10.1	12,605	104.1		4,714	100.2		17,319	103.0	7.6	5,051	105.9		1,941	94.7		6,992	102.6	2.5
	広島	27,456	101.3		8,863	94.8		36,319	99.6	9.5	18,070	105.6		5,823	93.9		23,893	102.5	7.1	6,505	102.1		2,734	91.6		9,239	98.7	2.2
	山口	13,063	97.4		3,065	90.9		16,128	96.1	9.3	9,894	100.9		2,755	98.6		12,649	100.4	7.2	4,210	102.3		1,206	99.2		5,416	101.6	2.3
	徳島	6,875	100.7		1,943	93.2		8,728	98.9	9.1	4,781	98.9		1,427	95.3		6,208	98.0	6.1	1,856	106.4		622	104.9		2,478	106.0	2.0
	香川	8,895	98.0		2,068	90.7		10,963	96.5	8.6	5,840	98.9		1,543	89.3		7,383	96.7	6.1	2,364	102.0		771	97.7		3,135	100.9	2.0
	愛媛	11,539	96.2		3,429	96.5		14,968	96.2	8.3	8,293	100.2		2,671	97.7		10,964	99.5	6.1									

(6)年代別・男女別献血者数(年代合計・年代別構成比)

平成25年度04～03月累計

ブロック名	施設名	年代合計									年代別構成比					
		合計			男性			女性			16 19 歳	20 29 歳	30 39 歳	40 49 歳	50 59 歳	60 69 歳
		人	前年 比	献血 率	人	前年 比	構成 比	人	前年 比	構成 比						
北海道	北海道	282,467	99.0	7.5	183,978	99.9	65.1	98,489	97.5	34.9	6.1	17.3	20.4	25.3	20.7	10.1
	小計	282,467	99.0	7.5	183,978	99.9	65.1	98,489	97.5	34.9	6.1	17.3	20.4	25.3	20.7	10.1
東北	青森	54,489	99.2	5.9	35,381	100.5	64.9	19,108	96.8	35.1	7.4	17.1	22.0	26.9	19.9	6.7
	岩手	52,322	97.6	6.0	32,676	100.4	62.5	19,646	93.3	37.5	8.4	18.4	21.2	23.8	20.5	7.7
	宮城	91,096	99.4	5.6	60,405	101.9	66.3	30,691	94.7	33.7	6.9	21.3	22.5	26.6	17.5	5.2
	秋田	51,418	97.9	7.3	32,827	99.1	63.8	18,591	96.0	36.2	8.5	21.6	23.6	23.7	17.5	5.2
	山形	48,204	104.5	6.4	31,096	102.7	64.5	17,108	107.8	35.5	11.4	18.3	21.9	24.5	18.5	5.4
	福島	91,166	99.5	6.8	63,731	103.2	69.9	27,435	91.8	30.1	5.6	16.7	21.9	27.1	21.4	7.2
	小計	388,695	99.5	6.3	256,116	101.6	65.9	132,579	95.8	34.1	7.6	18.9	22.2	25.7	19.3	6.2
関東甲信越	茨城	103,651	98.2	4.9	69,041	98.7	66.6	34,610	97.4	33.4	7.4	15.3	20.1	27.4	20.7	9.0
	栃木	84,892	98.3	6.0	54,874	97.8	64.6	30,018	99.1	35.4	11.5	16.8	22.8	26.7	16.6	5.6
	群馬	88,672	102.5	6.4	58,536	100.3	66.0	30,136	107.2	34.0	9.7	16.2	22.1	28.9	17.6	5.5
	埼玉	238,897	94.9	4.6	155,999	95.3	65.3	82,898	94.1	34.7	8.6	18.2	20.7	28.2	17.3	7.0
	千葉	243,378	96.1	5.5	152,733	96.1	62.8	90,645	96.3	37.2	8.3	18.6	20.8	27.8	17.3	7.1
	東京	580,637	98.1	6.1	384,716	97.5	66.3	195,921	99.2	33.7	5.6	24.0	22.9	27.2	15.5	4.8
	神奈川	301,114	98.3	4.6	219,955	97.1	73.0	81,159	101.5	27.0	4.8	16.4	21.0	31.6	19.0	7.1
	新潟	97,543	100.7	6.2	64,772	101.0	66.4	32,771	100.1	33.6	6.8	20.1	22.1	26.4	18.9	5.7
	山梨	33,971	92.9	5.8	22,472	93.9	66.2	11,499	90.9	33.8	11.6	15.9	19.3	27.9	18.8	6.5
長野	77,407	98.3	5.4	52,676	97.4	68.1	24,731	100.3	31.9	4.7	16.5	22.1	29.9	20.2	6.6	
	小計	1,850,162	97.7	5.4	1,235,774	97.3	66.8	614,388	98.5	33.2	6.9	19.5	21.7	28.3	17.4	6.2
東海北陸	富山	41,423	99.1	5.6	30,058	98.6	72.6	11,365	100.6	27.4	5.4	17.6	23.4	29.1	18.4	6.1
	石川	48,895	96.5	6.2	35,122	96.3	71.8	13,773	96.9	28.2	4.8	17.9	22.1	29.7	18.6	6.9
	福井	36,141	102.0	6.7	25,364	101.2	70.2	10,777	104.1	29.8	4.0	16.0	20.7	28.8	22.3	8.2
	岐阜	73,140	92.8	5.1	49,741	94.1	68.0	23,399	90.1	32.0	4.8	13.9	20.7	29.7	21.2	9.7
	静岡	134,306	99.1	5.1	100,735	99.1	75.0	33,571	99.1	25.0	5.3	15.0	22.7	30.3	19.8	6.9
	愛知	297,200	99.5	5.7	213,295	100.4	71.8	83,905	97.3	28.2	5.9	20.2	22.5	28.4	17.2	5.9
	三重	59,154	99.6	4.6	46,939	100.1	79.4	12,215	97.5	20.6	2.1	14.2	23.3	33.4	20.9	6.1
	小計	690,259	98.5	5.5	501,254	99.1	72.6	189,005	97.2	27.4	5.1	17.5	22.3	29.5	18.9	6.7
近畿	滋賀	47,297	101.2	4.8	34,859	100.0	73.7	12,438	104.8	26.3	5.1	17.1	21.0	29.0	19.8	8.0
	京都	111,853	100.7	6.3	79,790	100.9	71.3	32,063	100.0	28.7	4.8	20.3	19.5	26.4	19.5	9.5
	大阪	388,340	99.3	6.2	265,636	99.0	68.4	122,704	100.1	31.6	4.2	17.5	20.3	30.2	19.1	8.7
	兵庫	211,761	98.9	5.4	148,386	98.6	70.1	63,375	99.5	29.9	4.8	17.5	21.1	28.7	19.2	8.7
	奈良	51,982	93.7	5.4	36,320	94.5	69.9	15,662	92.0	30.1	4.7	16.9	20.2	28.7	20.7	8.8
	和歌山	45,040	98.9	6.6	31,392	100.5	69.7	13,648	95.5	30.3	5.6	14.5	19.9	28.8	21.5	9.7
	小計	856,273	99.1	5.9	596,383	99.0	69.6	259,890	99.4	30.4	4.6	17.6	20.4	29.1	19.4	8.8
中国	鳥取	23,523	99.2	6.0	17,831	101.5	75.8	5,692	92.6	24.2	3.7	17.4	25.2	29.1	19.5	5.2
	島根	25,152	99.1	5.5	19,649	100.7	78.1	5,503	93.8	21.9	3.7	16.7	23.1	28.3	21.7	6.6
	岡山	90,026	102.2	6.9	64,302	102.3	71.4	25,724	101.9	28.6	5.6	18.2	21.4	27.9	19.2	7.8
	広島	122,114	96.8	6.2	89,138	98.9	73.0	32,976	91.7	27.0	4.4	17.0	21.7	29.7	19.6	7.6
	山口	57,522	97.3	6.1	45,159	97.5	78.5	12,363	96.3	21.5	4.3	15.2	21.0	28.0	22.0	9.4
	徳島	31,601	95.4	6.0	23,676	96.9	74.9	7,925	91.0	25.1	3.5	17.8	23.6	27.6	19.6	7.8
	香川	38,680	94.1	5.7	30,445	96.8	78.7	8,235	85.3	21.3	4.8	17.2	22.5	28.3	19.1	8.1
	愛媛	52,515	94.9	5.5	39,340	95.6	74.9	13,175	92.9	25.1	4.4	15.8	22.1	28.5	20.9	8.3
	高知	33,592	99.3	6.8	22,839	104.1	68.0	10,753	90.3	32.0	6.2	18.4	22.1	26.2	19.6	7.5
	小計	474,725	97.7	6.1	352,379	99.2	74.2	122,346	93.8	25.8	4.6	17.0	22.1	28.4	20.0	7.8
九州	福岡	210,251	98.0	5.9	149,303	98.9	71.0	60,948	95.9	29.0	5.2	18.5	22.0	27.2	18.6	8.5
	佐賀	35,248	98.0	6.2	25,606	98.8	72.6	9,642	96.0	27.4	4.3	17.3	23.5	26.7	20.8	7.3
	長崎	63,603	96.1	6.7	49,358	95.5	77.6	14,245	97.9	22.4	5.2	16.9	22.6	27.7	20.4	7.1
	熊本	80,106	97.0	6.6	59,055	97.6	73.7	21,051	95.4	26.3	5.9	16.8	21.4	26.7	21.3	7.9
	大分	50,457	96.3	6.3	36,584	95.1	72.5	13,873	99.5	27.5	5.1	16.0	23.7	28.6	19.5	7.1
	宮崎	47,458	94.6	6.3	35,652	96.2	75.1	11,806	90.1	24.9	5.7	16.2	22.3	27.0	21.0	7.8
	鹿児島	69,511	98.2	6.3	51,395	99.6	73.9	18,116	94.6	26.1	5.7	17.5	22.8	26.5	20.1	7.4
	沖縄	57,110	100.1	5.8	45,333	100.0	79.4	11,777	100.3	20.6	6.0	19.3	27.9	27.3	15.8	3.7
	小計	613,744	97.5	6.2	452,286	98.0	73.7	161,458	96.0	26.3	5.4	17.6	22.9	27.2	19.4	7.5
全国合計		5,156,325	98.2	5.8	3,578,170	98.5	69.4	1,578,155	97.6	30.6	5.9	18.3	21.7	28.1	18.8	7.2

1) 合計欄の「献血率」は、15～69歳の人口より算出。

3) 「構成比」は端数処理しているため、合計が必ずしも100%にはならない。

4) 「年代別構成比」は端数処理しているため、合計が必ずしも100%にはならない。

2) 「構成比」は献血者数に対する比率。

(7)年代別・男女別初回献血者数・初回献血者率(10~30代)

平成25年度04~03月累計

プロジェクト名	項 目 施設名	16~19歳						20~29歳						30~39歳					
		合計		男		女		合計		男		女		合計		男		女	
		人	初回者率	人	初回者率	人	初回者率	人	初回者率	人	初回者率	人	初回者率	人	初回者率	人	初回者率	人	初回者率
北海道	北海道	8,922	51.7	4,824	53.0	4,098	50.3	8,234	16.8	4,859	17.1	3,375	16.5	3,000	5.2	1,783	4.7	1,217	6.1
	小計	8,922	51.7	4,824	53.0	4,098	50.3	8,234	16.8	4,859	17.1	3,375	16.5	3,000	5.2	1,783	4.7	1,217	6.1
東北	青森	2,140	52.9	1,014	55.4	1,126	50.8	1,477	15.9	865	16.4	612	15.2	616	5.1	384	4.9	232	5.6
	岩手	2,255	51.5	1,101	55.9	1,154	47.9	1,365	14.1	854	16.4	511	11.5	540	4.9	339	4.8	201	5.0
	宮城	2,941	46.5	1,583	49.5	1,358	43.4	2,568	13.2	1,644	15.4	924	10.6	936	4.6	615	4.5	321	4.7
	秋田	1,887	43.4	929	42.9	958	43.8	1,178	10.6	769	12.0	409	8.7	462	3.8	300	3.9	162	3.7
	山形	2,906	52.8	1,468	58.0	1,438	48.4	1,321	15.0	766	16.2	555	13.6	669	6.3	446	6.1	223	6.9
	福島	2,780	54.7	1,604	54.8	1,176	54.5	2,863	18.8	1,894	19.1	969	18.2	1,252	6.3	822	5.8	430	7.4
		小計	14,909	50.2	7,699	52.7	7,210	47.8	10,772	14.6	6,792	16.1	3,980	12.7	4,475	5.2	2,906	5.0	1,569
関東	茨城	4,121	53.8	2,102	55.3	2,019	52.4	2,702	17.0	1,642	17.5	1,060	16.4	1,285	6.2	751	5.2	534	8.1
	栃木	4,868	49.8	2,429	50.2	2,439	49.4	1,835	12.9	1,115	13.8	720	11.6	976	5.0	595	4.7	381	5.8
	群馬	4,572	52.9	2,212	55.6	2,360	50.6	2,044	14.2	1,180	14.8	864	13.5	931	4.8	561	4.2	370	5.9
	埼玉	10,073	48.9	5,259	51.2	4,814	46.7	6,616	15.2	3,949	16.2	2,667	14.0	2,980	6.0	1,749	5.2	1,231	7.7
	千葉	9,397	46.7	4,766	47.7	4,631	45.8	6,767	14.9	3,948	16.1	2,819	13.6	2,853	5.6	1,658	5.1	1,195	6.5
	東京	15,675	47.9	8,079	49.3	7,596	46.6	20,942	15.0	12,204	16.0	8,738	13.9	7,604	5.7	4,952	5.5	2,652	6.2
	神奈川	8,121	56.7	4,866	57.4	3,255	55.8	8,733	17.6	5,313	17.1	3,420	18.5	3,315	5.2	2,199	4.8	1,116	6.5
	新潟	3,312	50.0	1,591	52.8	1,721	47.7	2,663	13.6	1,563	13.9	1,100	13.1	915	4.2	543	3.7	372	5.4
	山梨	2,589	65.9	1,376	63.7	1,213	68.5	786	14.6	510	16.0	276	12.5	269	4.1	153	3.5	116	5.2
	長野	1,866	50.9	918	52.0	948	49.9	2,200	17.2	1,280	17.3	920	17.1	878	5.1	517	4.3	361	7.0
	小計	64,594	50.5	33,598	51.9	30,996	49.0	55,288	15.4	32,704	16.1	22,584	14.5	22,006	5.5	13,678	5.0	8,328	6.5
東海	富山	1,374	60.9	800	61.5	574	60.0	1,361	18.7	858	19.1	503	18.1	500	5.2	351	4.9	149	6.0
	石川	1,207	51.7	776	52.4	431	50.5	1,454	16.6	933	16.3	521	17.1	485	4.5	315	4.1	170	5.5
	福井	904	62.1	521	62.0	383	62.3	1,120	19.3	722	19.7	398	18.7	417	5.6	274	5.1	143	6.9
	岐阜	1,845	52.2	954	52.6	891	51.7	1,777	17.4	1,066	18.4	711	16.1	822	5.4	531	5.0	291	6.3
	静岡	4,451	62.4	2,684	60.7	1,767	65.1	3,141	15.6	2,086	14.9	1,055	17.3	1,507	4.9	1,018	4.4	489	6.7
	愛知	8,858	50.5	5,397	55.0	3,461	44.8	10,054	16.8	6,403	17.5	3,651	15.6	4,061	6.1	2,851	5.7	1,210	7.2
	三重	717	57.9	511	58.2	206	57.1	1,581	18.8	1,207	19.4	374	17.1	847	6.1	675	6.1	172	6.2
	小計	19,356	54.5	11,643	56.7	7,713	51.6	20,488	17.0	13,275	17.4	7,213	16.4	8,639	5.6	6,015	5.2	2,624	6.7
近畿	滋賀	1,686	69.9	1,218	71.0	468	67.2	1,585	19.6	1,086	19.6	499	19.5	620	6.3	402	5.5	218	8.3
	京都	2,987	56.1	2,040	57.0	947	54.2	4,126	18.2	2,769	18.7	1,357	17.2	1,329	6.1	903	5.8	426	6.9
	大阪	9,301	57.0	5,185	57.6	4,116	56.3	12,923	19.0	7,563	19.4	5,360	18.6	5,100	6.5	3,241	6.1	1,859	7.3
	兵庫	5,988	58.7	3,611	59.8	2,377	57.2	6,937	18.7	4,242	18.1	2,695	19.7	2,851	6.4	1,855	5.8	996	7.8
	奈良	1,331	54.9	710	55.6	621	54.1	1,603	18.2	935	17.2	668	19.9	643	6.1	439	5.7	204	7.1
	和歌山	1,625	63.9	886	63.6	739	64.2	1,434	22.0	894	21.6	540	22.7	699	7.8	440	6.9	259	9.9
		小計	22,918	58.4	13,650	59.3	9,268	57.2	28,608	18.9	17,489	18.9	11,119	18.9	11,242	6.4	7,280	5.9	3,962
中国	鳥取	553	64.4	346	60.3	207	72.6	820	20.0	598	19.9	222	20.2	320	5.4	243	5.4	77	5.4
	島根	575	61.9	435	61.6	140	62.8	852	20.3	656	21.6	196	16.9	375	6.5	295	6.6	80	6.0
	岡山	3,299	65.7	1,912	66.7	1,387	64.4	3,575	21.9	2,398	22.5	1,177	20.7	1,428	7.4	1,042	7.3	386	7.8
	広島	3,300	61.2	2,001	60.3	1,299	62.8	3,868	18.7	2,614	18.9	1,254	18.1	1,745	6.6	1,233	6.2	512	7.8
	山口	1,681	68.3	1,139	66.7	542	71.9	1,688	19.2	1,201	18.0	487	23.3	529	4.4	408	4.2	121	4.9
	徳島	695	62.1	484	60.5	211	66.1	976	17.4	669	17.6	307	16.9	356	4.8	261	4.6	95	5.3
	香川	1,165	63.1	888	64.0	277	60.5	1,223	18.4	946	18.4	277	18.2	428	4.9	328	4.8	100	5.3
	愛媛	1,505	64.8	1,128	63.3	377	69.9	1,472	17.7	1,043	18.4	429	16.3	527	4.5	404	4.6	123	4.4
	高知	1,148	54.7	733	55.8	415	52.8	1,085	17.6	743	19.0	342	15.0	459	6.2	338	6.5	121	5.4
		小計	13,921	63.2	9,066	62.7	4,855	64.0	15,559	19.2	10,868	19.5	4,691	18.6	6,167	5.9	4,552	5.7	1,615
九州	福岡	6,839	62.7	5,111	61.5	1,728	66.7	7,216	18.5	4,781	18.6	2,435	18.5	2,692	5.8	1,803	5.5	889	6.7
	佐賀	849	56.2	558	60.7	291	49.2	1,001	16.4	603	15.9	398	17.3	407	4.9	288	4.7	119	5.4
	長崎	2,131	64.3	1,598	64.7	533	63.2	1,624	15.1	1,062	13.7	562	18.8	623	4.3	414	3.7	209	6.6
	熊本	2,899	61.3	1,931	61.7	968	60.6	2,216	16.4	1,435	16.2	781	16.9	612	3.6	427	3.4	185	4.2
	大分	1,590	61.3	836	58.5	754	64.8	1,540	19.1	929	17.3	611	22.7	689	5.8	454	5.2	235	7.2
	宮崎	1,562	57.5	979	58.2	583	56.3	1,452	18.9	1,000	18.4	452	20.2	591	5.6	424	5.3	167	6.4
	鹿児島	2,558	64.6	1,512	63.3	1,046	66.4	2,436	20.0	1,552	19.9	884	20.3	1,037	6.5	736	6.2	301	7.4
	沖縄	2,213	64.9	1,707	65.9	506	61.7	1,897	17.2	1,440	17.2	457	17.1	906	5.7	679	5.5	227	6.3
	小計	20,641	62.3	14,232	62.1	6,409	62.7	19,382	17.9	12,802	17.5	6,580	18.8	7,557	5.4	5,225	5.0	2,332	6.4
全国合計		165,261	54.2	94,712	55.9	70,549	52.1	158,331	16.8	98,789	17.3	59,542	16.0	63,086	5.6	41,439	5.3	21,647	6.6

1)「初回者率」は年代別献血者数に対する比率。

(8)年代別・男女別初回献血者数・初回献血者率(40~60代)

平成25年度04~03月累計

ブロック名	項目 施設名	40~49歳						50~59歳						60~69歳					
		合計		男		女		合計		男		女		合計		男		女	
		人	初回者率	性	初回者率	性	初回者率	人	初回者率	性	初回者率	性	初回者率	人	初回者率	性	初回者率	性	初回者率
北海道	北海道	1,647	2.3	943	1.9	704	3.1	831	1.4	352	0.9	479	2.6	222	0.8	79	0.4	143	1.6
	小計	1,647	2.3	943	1.9	704	3.1	831	1.4	352	0.9	479	2.6	222	0.8	79	0.4	143	1.6
東北	青森	486	3.3	238	2.3	248	5.6	315	2.9	126	1.7	189	5.8	61	1.7	33	1.3	28	2.8
	岩手	273	2.2	157	1.9	116	2.9	155	1.4	72	1.0	83	2.4	51	1.3	16	0.6	35	2.8
	宮城	546	2.3	334	1.9	212	3.3	216	1.4	98	0.8	118	2.8	44	0.9	22	0.6	22	1.7
	秋田	185	1.5	117	1.4	68	1.9	115	1.3	40	0.7	75	2.6	23	0.9	10	0.5	13	1.7
	山形	349	3.0	204	2.5	145	4.2	191	2.1	89	1.4	102	3.8	45	1.7	26	1.4	19	2.8
	福島	723	2.9	407	2.2	316	4.8	470	2.4	180	1.3	290	5.2	106	1.6	40	0.9	66	3.3
		小計	2,562	2.6	1,457	2.0	1,105	3.9	1,462	2.0	605	1.1	857	3.9	330	1.4	147	0.9	183
関東甲信越	茨城	779	2.7	426	2.1	353	4.5	391	1.8	135	0.9	256	3.8	103	1.1	41	0.7	62	2.0
	栃木	555	2.4	286	1.8	269	4.1	268	1.9	92	0.9	176	4.2	63	1.3	23	0.7	40	2.5
	群馬	519	2.0	285	1.5	234	3.3	255	1.6	80	0.7	175	4.0	51	1.0	12	0.3	39	2.7
	埼玉	2,692	4.0	1,360	2.9	1,332	6.7	1,352	3.3	584	2.0	768	6.3	331	2.0	146	1.3	185	3.4
	千葉	1,915	2.8	974	2.1	941	4.4	906	2.1	334	1.2	572	4.1	235	1.4	79	0.7	156	2.5
	東京都	4,654	3.0	2,895	2.5	1,759	4.2	1,796	2.0	913	1.4	883	3.8	328	1.2	162	0.8	166	2.0
	神奈川県	2,343	2.5	1,414	1.9	929	4.3	857	1.5	419	0.9	438	3.4	213	1.0	78	0.5	135	2.6
	新潟	777	3.0	403	2.2	374	5.3	406	2.2	177	1.3	229	4.4	71	1.3	34	0.8	37	2.3
	山梨	178	1.9	86	1.3	92	3.4	102	1.6	32	0.7	70	3.6	33	1.5	11	0.7	22	3.2
	長野	561	2.4	337	2.0	224	3.6	224	1.4	86	0.8	138	3.0	49	1.0	21	0.6	28	2.0
	小計	14,973	2.9	8,466	2.2	6,507	4.6	6,557	2.0	2,852	1.2	3,705	4.2	1,477	1.3	607	0.8	870	2.5
東海北陸	富山	380	3.2	221	2.4	159	5.6	157	2.1	78	1.3	79	4.5	33	1.3	19	1.0	14	2.6
	石川	252	1.7	122	1.1	130	3.6	116	1.3	51	0.7	65	2.9	18	0.5	9	0.4	9	1.0
	福井	243	2.3	158	2.1	85	2.9	101	1.3	52	0.9	49	2.2	27	0.9	10	0.5	17	2.1
	岐阜	502	2.3	268	1.7	234	3.9	230	1.5	85	0.8	145	3.3	38	0.5	23	0.5	15	0.7
	静岡県	919	2.3	580	1.9	339	3.6	398	1.5	176	0.9	222	3.7	73	0.8	36	0.5	37	1.8
	愛知県	4,135	4.9	2,644	4.1	1,491	7.7	2,103	4.1	1,192	3.1	911	7.6	461	2.6	276	2.2	185	4.0
	三重	705	3.6	513	3.2	192	5.2	335	2.7	216	2.2	119	4.8	86	2.4	57	2.0	29	4.1
	小計	7,136	3.5	4,506	2.9	2,630	5.5	3,440	3.5	1,850	1.9	1,590	5.1	736	1.6	430	1.2	306	2.6
近畿	滋賀	364	2.7	237	2.3	127	3.9	157	1.7	65	0.9	92	4.1	47	1.2	16	0.6	31	2.9
	京都	1,010	3.4	630	2.8	380	5.2	576	2.6	278	1.7	298	5.2	172	1.6	88	1.2	84	2.7
	大阪	4,124	3.5	2,512	2.9	1,612	5.2	1,932	2.6	1,029	1.9	903	4.6	500	1.5	245	1.1	255	2.4
	兵庫県	2,204	3.6	1,303	2.9	901	5.6	1,132	2.8	586	2.0	546	4.9	296	1.6	148	1.2	148	2.6
	奈良	681	4.6	434	3.9	247	6.3	386	3.6	204	2.6	182	6.0	115	2.5	61	1.9	54	3.9
	和歌山	394	3.0	235	2.5	159	4.7	191	2.0	85	1.2	106	3.9	50	1.1	18	0.6	32	2.3
	小計	8,777	3.5	5,351	2.9	3,426	5.3	4,374	2.6	2,247	1.8	2,127	4.8	1,180	1.6	576	1.1	604	2.6
中国	鳥取	137	2.0	86	1.6	51	3.2	50	1.1	22	0.6	28	2.7	9	0.7	2	0.2	7	2.8
	島根	323	4.5	233	4.1	90	6.3	215	3.9	142	3.2	73	7.0	54	3.3	33	2.5	21	6.3
	岡山	1,294	5.2	847	4.5	447	7.1	737	4.3	420	3.3	317	6.7	222	3.2	125	2.5	97	5.0
	広島	1,619	4.5	1,044	3.8	575	6.5	954	4.0	553	3.1	401	6.9	312	3.4	178	2.7	134	4.9
	山口	223	1.4	169	1.3	54	1.8	107	0.8	52	0.5	55	2.0	24	0.4	13	0.3	100	0.9
	徳島	195	2.2	122	1.8	73	3.8	97	1.6	49	1.0	48	3.4	29	1.2	11	0.6	18	2.9
	香川	209	1.9	164	1.8	45	2.2	95	1.3	44	0.8	51	3.3	23	0.7	15	0.6	8	1.0
	愛媛	271	1.8	181	1.6	90	2.6	134	1.2	60	0.7	74	2.8	28	0.6	16	0.5	12	1.1
	高知	272	3.1	177	2.9	95	3.5	158	2.4	78	1.7	80	4.1	37	1.5	24	1.4	13	1.6
		小計	4,543	3.4	3,023	2.9	1,520	4.8	2,547	2.7	1,420	2.0	1,127	4.9	738	2.0	417	1.5	321
九州	福岡	1,306	2.3	805	1.9	501	3.3	666	1.7	329	1.2	337	3.1	201	1.1	102	0.8	99	1.8
	佐賀	218	2.3	132	1.9	86	3.6	180	2.5	92	1.6	88	5.6	54	2.1	29	1.5	25	4.2
	長崎	258	1.5	155	1.1	103	2.8	187	1.4	70	0.7	117	4.5	46	1.0	19	0.5	27	2.9
	熊本	232	1.1	158	0.9	74	1.6	124	0.7	53	0.4	71	1.7	38	0.6	18	0.4	20	1.3
	大分	418	2.9	251	2.3	167	4.8	246	2.5	117	1.6	129	5.3	54	1.5	26	0.9	28	3.4
	宮崎	503	3.9	322	3.3	181	5.9	365	3.7	208	2.7	157	7.2	103	2.8	64	2.1	39	5.7
	鹿児島	850	4.6	567	4.0	283	6.9	573	4.1	352	3.2	221	7.4	174	3.4	117	2.9	57	5.5
	沖縄	368	2.4	239	1.9	129	4.6	187	2.1	83	1.1	104	6.8	49	2.3	21	1.2	28	7.5
	小計	4,153	2.5	2,629	2.1	1,524	3.9	2,528	2.1	1,304	1.4	1,224	4.3	719	1.6	396	1.2	323	2.8
全国合計		43,791	3.0	26,375	2.5	17,416	4.6	21,739	2.2	10,630	1.5	11,109	4.3	5,402	1.4	2,652	1.0	2,750	2.6

1)「初回者率」は年代別献血者数に対する比率。

(9)職業別献血者数

平成25年度04～03月累計

ブロック名	項目 施設名	公 務 員			会 社 員			学 生						そ の 他		
		人	前年比	構成比	人	前年比	構成比	高 校 生			そ の 他 学 生			人	前年比	構成比
								人	前年比	構成比	人	前年比	構成比			
北海道	北海道	54,785	99.8	19.4	135,178	99.8	47.9	7,067	96.7	2.5	19,933	96.6	7.1	65,504	97.9	23.2
	小計	54,785	99.8	19.4	135,178	99.8	47.9	7,067	96.7	2.5	19,933	96.6	7.1	65,504	97.9	23.2
東北	青森	10,137	100.8	18.6	24,704	98.9	45.3	2,290	102.1	4.2	3,578	109.7	6.6	13,780	95.6	25.3
	岩手	7,809	99.5	14.9	27,282	98.8	52.1	2,194	88.6	4.2	4,295	92.2	8.2	10,742	97.3	20.5
	宮城	13,347	102.2	14.7	48,114	100.7	52.8	2,684	94.0	2.9	8,790	94.6	9.6	18,161	97.2	19.9
	秋田	7,486	94.7	14.6	24,931	101.1	48.5	2,199	90.0	4.3	4,511	98.0	8.8	12,291	95.4	23.9
	山形	6,521	104.5	13.5	26,051	103.4	54.0	3,943	105.2	8.2	3,108	118.4	6.4	8,581	103.0	17.8
	福島	12,735	101.1	14.0	53,559	100.5	58.7	2,478	105.9	2.7	3,885	102.1	4.3	18,509	94.4	20.3
	小計	58,035	100.6	14.9	204,641	100.5	52.6	15,788	98.0	4.1	28,167	99.7	7.2	82,064	96.6	21.1
関東甲信越	茨城	13,815	104.1	13.3	55,523	98.2	53.6	4,984	90.5	4.8	5,143	98.3	5.0	24,186	97.0	23.3
	栃木	8,142	96.0	9.6	49,241	99.9	58.0	6,868	90.2	8.1	5,130	97.4	6.0	15,511	98.5	18.3
	群馬	10,852	103.1	12.2	45,625	100.5	51.5	5,393	114.3	6.1	5,911	107.6	6.7	20,891	102.8	23.6
	埼玉	28,987	99.1	12.1	125,154	95.2	52.4	11,837	88.0	5.0	19,026	93.2	8.0	53,893	94.2	22.6
	千葉	29,621	97.8	12.2	125,415	96.3	51.5	10,055	95.1	4.1	21,395	97.8	8.8	56,892	94.6	23.4
	東京	54,441	98.7	9.4	337,703	99.7	58.2	11,558	98.3	2.0	67,103	93.5	11.6	109,832	95.8	18.9
	神奈川	30,152	96.3	10.0	187,274	97.6	62.2	6,201	120.1	2.1	18,261	101.4	6.1	59,226	98.5	19.7
	新潟	11,886	103.8	12.2	55,094	100.6	56.5	2,618	101.7	2.7	7,651	101.0	7.8	20,294	99.1	20.8
	山梨	4,491	97.7	13.2	15,247	91.3	44.9	2,964	93.2	8.7	2,075	99.3	6.1	9,194	91.8	27.1
	長野	10,416	99.6	13.5	46,795	97.5	60.5	1,642	110.3	2.1	3,914	97.2	5.1	14,640	99.2	18.9
	小計	202,803	99.0	11.0	1,043,071	98.1	56.4	64,120	97.1	3.5	155,609	96.2	8.4	384,559	96.5	20.8
東海北陸	富山	4,840	103.4	11.7	26,170	98.3	63.2	1,305	109.4	3.2	1,866	92.5	4.5	7,242	99.5	17.5
	石川	7,165	101.1	14.7	28,360	96.3	58.0	864	83.5	1.8	3,842	95.9	7.9	8,664	95.1	17.7
	福井	4,795	107.1	13.3	23,532	102.0	65.1	634	101.4	1.8	1,605	100.9	4.4	5,575	98.6	15.4
	岐阜	10,155	98.9	13.9	39,500	93.7	54.0	1,645	75.4	2.2	3,819	87.0	5.2	18,021	90.9	24.6
	静岡	14,881	99.9	11.1	85,256	98.2	63.5	4,464	110.7	3.3	4,820	94.5	3.6	24,885	100.6	18.5
	愛知	29,363	99.5	9.9	181,829	100.1	61.2	7,222	101.5	2.4	23,278	99.9	7.8	55,508	97.2	18.7
	三重	9,699	99.7	16.4	36,730	99.9	62.1	336	116.7	0.6	1,669	109.8	2.8	10,720	96.5	18.1
	小計	80,898	100.3	11.7	421,377	98.8	61.0	16,470	100.0	2.4	40,899	97.5	5.9	130,615	96.9	18.9
近畿	滋賀	5,029	107.2	10.6	28,835	98.1	61.0	894	159.9	1.9	3,368	118.1	7.1	9,171	99.5	19.4
	京都	15,857	101.4	14.2	56,512	101.5	50.5	986	107.1	0.9	12,090	97.1	10.8	26,408	99.9	23.6
	大阪	32,355	102.0	8.3	225,168	99.3	58.0	5,645	114.5	1.5	28,558	102.2	7.4	96,614	97.0	24.9
	兵庫	24,710	95.6	11.7	118,220	98.4	55.8	3,774	137.5	1.8	14,293	109.2	6.7	50,764	97.0	24.0
	奈良	8,003	98.9	15.4	25,575	94.1	49.2	922	106.8	1.8	3,628	95.2	7.0	13,854	89.4	26.7
	和歌山	7,010	101.9	15.6	22,791	98.0	50.6	1,381	124.1	3.1	2,030	106.6	4.5	11,828	95.6	26.3
	小計	92,964	100.1	10.9	477,101	98.9	55.7	13,602	122.2	1.6	63,967	103.1	7.5	208,639	96.8	24.4
中国	鳥取	5,066	104.7	21.5	12,878	99.7	54.7	295	106.9	1.3	1,043	98.5	4.4	4,241	91.6	18.0
	島根	5,432	98.6	21.6	14,535	100.4	57.8	249	89.9	1.0	1,266	95.3	5.0	3,670	96.8	14.6
	岡山	11,719	101.1	13.0	47,801	100.9	53.1	1,959	162.4	2.2	7,303	115.8	8.1	21,244	98.5	23.6
	広島	16,780	99.7	13.7	70,269	97.4	57.5	1,830	103.4	1.5	7,168	97.5	5.9	26,067	92.9	21.3
	山口	10,521	91.4	18.3	32,246	98.1	56.1	1,049	174.0	1.8	2,815	112.0	4.9	10,891	93.7	18.9
	徳島	5,103	96.2	16.1	16,550	98.6	52.4	383	90.1	1.2	1,744	91.9	5.5	7,821	89.5	24.7
	香川	5,833	92.9	15.1	21,660	94.3	56.0	614	103.2	1.6	2,571	95.8	6.6	8,002	93.2	20.7
	愛媛	7,748	99.1	14.8	27,994	95.6	53.3	999	107.8	1.9	2,582	92.6	4.9	13,192	90.8	25.1
	高知	5,888	104.8	17.5	13,562	101.9	40.4	655	119.1	1.9	2,907	98.6	8.7	10,580	92.6	31.5
		小計	74,090	98.4	15.6	257,495	98.2	54.2	8,033	121.2	1.7	29,399	101.8	6.2	105,708	93.6
九州	福岡	29,025	100.9	13.8	111,581	98.2	53.1	3,097	113.4	1.5	18,267	100.5	8.7	48,281	94.3	23.0
	佐賀	6,501	99.0	18.4	19,355	99.5	54.9	665	80.9	1.9	1,794	91.6	5.1	6,933	96.7	19.7
	長崎	16,149	95.8	25.4	28,909	96.7	45.5	1,509	103.3	2.4	3,116	101.8	4.9	13,920	93.3	21.9
	熊本	14,872	99.4	18.6	41,145	96.6	51.4	2,069	109.4	2.6	5,206	101.0	6.5	16,814	93.5	21.0
	大分	8,237	96.1	16.3	28,005	96.2	55.5	1,113	131.7	2.2	2,875	97.8	5.7	10,227	93.5	20.3
	宮崎	8,697	98.9	18.3	23,987	95.0	50.5	1,298	96.9	2.7	2,673	91.3	5.6	10,803	91.0	22.8
	鹿児島	13,111	101.9	18.9	35,086	98.9	50.5	1,948	104.4	2.8	3,981	100.4	5.7	15,385	92.7	22.1
	沖縄	11,360	101.9	19.9	27,760	101.3	48.6	1,410	89.1	2.5	3,796	95.3	6.6	12,784	98.7	22.4
	小計	107,952	99.5	17.6	315,828	97.8	51.5	13,109	104.6	2.1	41,708	98.9	6.8	135,147	94.1	22.0
全国合計		671,527	99.5	13.0	2,854,691	98.6	55.4	138,189	101.5	2.7	379,682	98.4	7.4	1,112,236	96.1	21.6

1)「構成比」は献血者数に占める比率。

2)「構成比」は端数処理しているため、合計が必ずしも100%にはならない。

I-3. 献血量(推計値)

(1) 献血方法別(成分・全血)献血量

平成25年度04~03月累計

ブロック名	項目 施設名	合計			成分						400mL			200mL		
		L	%	mL	L	%	%	L	L	L	L	%	%	L	%	%
北海道	北海道	104,674.04	98.9	370.6	20,766.24	101.3	19.8	16,177.97	6,155.72	4,588.28	76,310.00	98.5	72.9	7,597.80	97.3	7.3
	小計	104,674.04	98.9	370.6	20,766.24	101.3	19.8	16,177.97	6,155.72	4,588.28	76,310.00	98.5	72.9	7,597.80	97.3	7.3
東北	青森	20,499.14	99.9	376.2	5,582.34	95.4	27.2	3,320.39	1,718.04	2,261.95	13,559.60	103.6	66.1	1,357.20	86.1	6.6
	岩手	18,655.72	99.7	356.6	5,040.52	91.2	27.0	3,364.07	1,589.92	1,676.45	11,486.00	108.6	61.6	2,129.20	81.6	11.4
	宮城	35,684.50	100.3	391.7	13,839.50	100.0	38.8	6,433.49	3,291.64	7,406.01	20,492.00	103.3	57.4	1,353.00	71.2	3.8
	秋田	18,853.73	98.6	366.7	5,806.73	90.1	30.8	3,582.05	1,521.60	2,224.68	11,787.20	104.0	62.5	1,259.80	94.4	6.7
	山形	17,341.06	104.4	359.7	5,121.26	109.3	29.5	2,587.03	1,265.08	2,534.23	10,224.80	103.0	59.0	1,995.00	100.0	11.5
	福島	34,182.17	100.5	374.9	9,026.37	98.4	26.4	6,152.11	3,070.36	2,874.26	22,463.60	104.0	65.7	2,692.20	83.3	7.9
	小計	145,216.32	100.5	373.6	44,416.72	97.6	30.6	25,439.15	12,456.65	18,977.57	90,013.20	104.2	62.0	10,786.40	85.3	7.4
関東甲信越	茨城	38,697.07	98.2	373.3	11,753.87	98.4	30.4	5,861.56	2,971.46	5,892.31	23,495.20	98.2	60.7	3,448.00	97.2	8.9
	栃木	31,170.25	98.0	367.2	10,535.85	99.4	33.8	4,785.79	2,394.09	5,750.07	17,555.20	96.9	56.3	3,079.20	99.7	9.9
	群馬	32,423.72	101.2	365.7	10,102.92	104.1	31.2	6,463.03	3,276.18	3,639.89	19,090.40	97.3	58.9	3,230.40	119.1	10.0
	埼玉	91,734.16	93.3	384.0	31,372.96	89.3	34.2	15,255.80	7,745.15	16,117.16	52,687.60	94.9	57.4	7,673.60	100.7	8.4
	千葉	91,914.33	96.3	377.7	28,489.13	95.1	31.0	15,007.91	7,566.46	13,481.22	57,334.00	97.8	62.4	6,091.20	88.7	6.6
	東京	227,647.70	97.7	392.1	77,286.10	94.8	33.9	45,026.89	23,376.54	32,259.21	141,516.80	99.5	62.2	8,844.80	95.5	3.9
	神奈川	119,795.20	97.7	397.8	38,828.20	91.7	32.4	20,517.08	10,609.38	18,311.12	77,986.00	99.7	65.1	2,981.00	142.0	2.5
	新潟	38,274.26	100.5	392.4	14,954.66	101.3	39.1	7,252.84	3,551.29	7,701.82	20,931.60	100.2	54.7	2,388.00	97.9	6.2
	山梨	13,922.52	92.9	409.8	5,113.92	92.4	36.7	0.00	0.00	5,113.92	8,010.80	93.3	57.5	797.80	93.1	5.7
	長野	29,742.46	98.2	384.2	10,442.86	99.3	35.1	5,176.02	2,626.67	5,266.84	17,760.00	98.0	59.7	1,539.60	94.6	5.2
	小計	715,321.67	97.2	386.6	238,880.47	94.8	33.4	125,346.91	64,117.21	113,533.56	436,367.60	98.3	61.0	40,073.60	99.9	5.6
東海北陸	富山	16,095.61	98.6	388.6	5,727.61	93.3	35.6	3,292.82	1,537.72	2,434.79	9,717.60	101.6	60.4	650.40	103.8	4.0
	石川	18,763.30	95.7	383.7	6,434.10	89.8	34.3	3,506.20	1,613.35	2,927.91	11,389.60	98.3	60.7	939.60	109.6	5.0
	福井	13,590.26	99.7	376.0	3,325.06	89.7	24.5	2,495.06	1,087.11	830.00	9,712.40	102.7	71.5	552.80	116.8	4.1
	岐阜	28,516.72	95.5	389.9	9,038.12	97.1	31.7	4,144.89	2,062.29	4,893.23	18,301.60	96.4	64.2	1,177.00	76.3	4.1
	静岡	52,633.65	99.0	391.9	17,028.25	101.7	32.4	8,786.07	4,560.92	8,242.18	33,567.20	97.8	63.8	2,038.20	96.0	3.9
	愛知	111,312.36	98.8	374.5	38,678.16	95.3	34.7	16,986.88	6,711.73	21,691.28	68,482.00	100.7	61.5	4,152.20	102.1	3.7
三重	24,243.83	99.9	409.8	10,123.83	97.9	41.8	3,955.26	2,018.76	6,168.57	14,093.20	101.4	58.1	26.80	109.8	0.1	
	小計	265,155.74	98.4	384.1	90,355.14	96.1	34.1	43,167.19	19,591.89	47,187.95	165,263.60	99.7	62.3	9,537.00	98.2	3.6
近畿	滋賀	18,524.09	101.4	391.7	4,936.69	111.8	26.7	3,110.72	1,614.37	1,825.97	12,954.40	97.8	69.9	633.00	104.4	3.4
	京都	45,418.72	100.6	406.1	13,439.32	101.8	29.6	7,053.92	3,651.77	6,385.40	31,635.20	99.9	69.7	344.20	122.7	0.8
	大阪	155,214.39	99.1	399.7	47,542.59	101.0	30.6	30,387.89	15,849.89	17,154.71	104,135.60	98.2	67.1	3,536.20	103.6	2.3
	兵庫	84,292.67	98.4	398.1	25,141.67	97.7	29.8	15,265.95	7,813.50	9,875.71	57,045.60	98.5	67.7	2,105.40	105.0	2.5
	奈良	20,524.27	93.7	394.8	6,254.27	86.7	30.5	3,828.78	1,990.33	2,425.49	13,698.40	97.2	66.7	571.60	95.9	2.8
和歌山	17,528.01	99.0	389.2	4,091.81	95.7	23.3	2,582.33	1,303.93	1,509.48	12,889.20	100.3	73.5	547.00	95.0	3.1	
	小計	341,502.15	98.9	398.8	101,406.35	99.5	29.7	62,229.59	32,223.79	39,176.76	232,358.40	98.5	68.0	7,737.40	103.5	2.3
中国	鳥取	9,117.88	99.5	387.6	2,278.08	87.4	25.0	2,007.68	921.48	270.41	6,743.60	105.8	74.0	96.20	50.4	1.1
	島根	9,834.00	99.1	391.0	2,774.60	85.4	28.2	2,415.80	1,159.00	358.80	7,014.80	106.2	71.3	44.60	66.2	0.5
	岡山	35,095.90	100.9	389.8	9,753.10	90.8	27.8	7,158.29	3,279.24	2,594.81	24,681.60	104.8	70.3	661.20	138.0	1.9
	広島	48,540.23	97.4	397.5	17,240.43	97.8	35.5	12,132.47	5,896.57	5,107.96	30,712.00	97.6	63.3	587.80	79.7	1.2
	山口	22,613.05	97.0	393.1	4,249.05	94.7	18.8	3,153.86	1,571.81	1,095.19	18,124.40	97.4	80.2	239.60	101.9	1.1
	徳島	12,400.52	94.7	392.4	3,572.92	87.1	28.8	2,441.96	1,067.96	1,130.97	8,778.80	98.5	70.8	48.80	62.6	0.4
	香川	15,202.84	94.7	393.0	4,057.04	101.3	26.7	2,613.34	1,208.89	1,443.70	11,031.60	93.3	72.6	114.20	49.6	0.8
	愛媛	20,916.85	95.0	398.3	4,595.05	88.2	22.0	3,064.11	1,408.91	1,530.94	16,305.60	97.1	78.0	16.20	93.1	0.1
	高知	13,079.31	101.9	389.4	3,282.11	104.7	25.1	2,151.19	906.74	1,130.92	9,580.80	103.9	73.3	216.40	44.6	1.7
		小計	186,800.58	97.8	393.5	51,802.38	93.9	27.7	37,138.68	17,420.58	14,663.70	132,973.20	99.7	71.2	2,025.00	80.3
九州	福岡	86,177.97	98.4	409.9	25,895.57	97.7	30.0	13,954.00	7,247.95	11,941.57	60,272.00	98.7	69.9	10.40	110.6	0.0
	佐賀	14,235.02	98.3	403.9	5,624.62	99.5	39.5	2,207.10	1,121.40	3,417.52	8,549.60	97.6	60.1	60.80	84.9	0.4
	長崎	23,866.48	100.8	375.2	5,801.28	125.5	24.3	3,029.11	906.11	2,772.17	17,638.00	95.0	73.9	427.20	87.8	1.8
	熊本	31,257.68	96.2	390.2	8,515.28	97.9	27.2	4,369.93	1,967.68	4,145.35	22,507.60	95.6	72.0	234.80	86.9	0.8
	大分	18,853.15	97.3	373.6	3,754.75	98.4	19.9	2,204.15	655.80	1,550.60	14,624.00	96.9	77.6	474.40	103.7	2.5
	宮崎	18,065.35	95.6	380.7	4,585.95	99.9	25.4	2,354.05	701.80	2,231.90	13,284.40	95.0	73.5	195.00	61.1	1.1
	鹿児島	26,918.48	97.8	387.3	5,472.28	82.0	20.3	4,476.68	2,010.43	995.60	21,059.60	102.6	78.2	386.60	124.1	1.4
	沖縄	22,668.33	100.2	396.9	6,790.33	102.5	30.0	3,224.23	1,533.08	3,566.10	15,622.80	98.7	68.9	255.20	162.8	1.1
	小計	242,042.46	98.1	394.4	66,440.06	98.9	27.4	35,819.25	16,144.25	30,620.81	173,558.00	97.8	71.7	2,044.40	98.2	0.8
全国合計		2,000,712.95	98.1	388.0	614,067.35	96.5	30.7	345,318.73	168,110.08	268,748.62	1,306,844.00	99.0	65.3	79,801.60	96.9	4.0

1) 献血量は血小板採血(5単位:100mL、10単位:200mL、15・20単位:250mL)と血漿分画製剤用血漿量、血漿採血(採血指示量、血液保存液を除く)、全血採血(200mL、400mL)で算出。

2) 献血量は端数処理しているため合計量と内訳の計とは必ずしも一致しない。

3) 「構成比」は献血量に対する比率。

4) 「構成比」は端数処理しているため、合計が必ずしも100%にはならない。

5) 血小板の再掲欄は血漿分画製剤用血漿量。

(2) 受入施設別献血量

平成25年度04～03月累計

ブロック名	項目 施設名	血液センター				出張所												オープン採血			
		前年比		構成比		献血ルーム			献血者一血入量			その他			献血バス			献血者一血入量			
		L	%	mL	%	L	%	mL	L	%	mL	L	%	mL	L	%	mL	L	%	mL	
北海道	北海道	8,767.32	96.8	8.9	297.4	32,342.81	100.1	32.8	324.7	0.00	0.0	0.0	57,408.20	99.0	58.3	374.3	0.00	0.0	0.0		
	小計	8,767.32	96.8	8.9	297.4	32,342.81	100.1	32.8	324.7	0.00	0.0	0.0	57,408.20	99.0	58.3	374.3	0.00	0.0	0.0		
東北	青森	2,642.75	104.5	14.1	311.4	5,738.75	111.6	30.6	321.9	0.00	0.0	0.0	10,399.60	95.0	55.4	369.1	0.00	0.0	0.0		
	岩手	0.00	0.0	0.0		5,240.00	96.2	30.7	284.2	0.00	0.0	0.0	11,741.80	102.6	68.8	349.0	84.00	93.8	0.5	341.5	
	宮城	0.00	0.0	0.0		17,741.26	99.8	54.8	340.5	0.00	0.0	0.0	14,323.80	104.5	44.2	375.7	327.80	70.7	1.0	380.7	
	秋田	2,152.77	92.3	12.4	283.2	6,875.16	102.7	39.7	335.2	0.00	0.0	0.0	8,304.20	100.3	47.9	356.3	0.00	0.0	0.0		
	山形	0.00	0.0	0.0		5,430.38	116.1	33.8	309.0	0.00	0.0	0.0	10,645.60	99.7	66.2	347.5	0.00	0.0	0.0		
	福島	5,836.51	93.0	18.8	303.4	4,386.90	109.7	14.1	304.9	0.00	0.0	0.0	20,888.40	99.2	67.1	363.0	0.00	0.0	0.0		
	小計	10,632.03	95.5	8.0	301.0	45,412.44	103.8	34.2	322.4	0.00	0.0	0.0	76,303.40	100.3	57.5	360.9	411.80	74.4	0.3	372.0	
関東甲信越	茨城	0.00	0.0	0.0		13,119.81	102.4	36.7	324.8	0.00	0.0	0.0	22,605.80	96.6	63.3	357.4	0.00	0.0	0.0		
	栃木	5,236.57	102.1	18.2	324.3	5,799.39	102.6	20.2	321.7	0.00	0.0	0.0	16,107.40	91.7	56.0	348.2	1,632.81	149.9	5.7	366.0	
	群馬	0.00	0.0	0.0		14,057.84	102.3	48.2	307.9	0.00	0.0	0.0	14,753.40	99.1	50.6	350.1	336.30	65.7	1.2	384.3	
	埼玉	0.00	0.0	0.0		53,281.21	89.9	63.4	350.6	0.00	0.0	0.0	30,707.80	101.0	36.6	353.2	0.00	0.0	0.0		
	千葉	0.00	0.0	0.0		50,116.27	101.7	59.4	335.8	0.00	0.0	0.0	30,955.60	90.3	36.7	364.0	3,276.00	81.4	3.9	360.6	
	東京	0.00	0.0	0.0		139,223.96	98.0	68.2	341.6	0.00	0.0	0.0	42,322.00	98.7	20.7	374.6	22,725.20	101.0	11.1	378.2	
	神奈川	0.00	0.0	0.0		69,520.02	96.0	63.7	349.4	0.00	0.0	0.0	38,466.20	98.3	35.2	388.3	1,199.60	110.6	1.1	385.1	
	新潟	0.00	0.0	0.0		23,265.17	100.2	67.0	348.8	0.00	0.0	0.0	11,457.80	97.7	33.0	371.4	0.00	0.0	0.0		
	山梨	0.00	0.0	0.0		7,039.92	96.1	50.6	469.1	0.00	0.0	0.0	6,882.60	89.9	49.4	362.9	0.00	0.0	0.0		
		長野	0.00	0.0	0.0		10,480.15	217.8	38.6	324.4	1,505.05	96.6	5.6	15,025.00	95.0	55.4	373.2	105.60	104.1	0.4	366.7
	小計	5,236.57	49.8	0.8	324.3	385,903.74	98.8	59.3	342.8	1,505.05	96.6	0.2	229,283.60	96.4	35.2	366.4	29,275.51	99.9	4.5	375.8	
東海北陸	富山	0.00	0.0	0.0		5,018.49	89.9	34.5	309.6	0.00	0.0	0.0	9,539.40	101.8	65.5	378.4	0.00	0.0	0.0		
	石川	4,012.78	92.8	23.4	316.8	3,864.58	88.8	22.5	336.2	0.00	0.0	0.0	9,272.60	100.5	54.1	374.9	0.00	0.0	0.0		
	福井	3,336.35	96.7	26.7	273.4	0.00	0.0	0.0	0.0	0.00	0.0	0.0	8,946.40	103.9	71.6	382.6	220.40	74.5	1.8	396.4	
	岐阜	5,451.97	95.8	20.6	346.1	6,459.06	85.9	24.4	350.1	0.00	0.0	0.0	14,543.40	96.1	55.0	373.5	0.00	0.0	0.0		
	静岡	1,246.43	103.7	2.6	318.5	18,579.90	103.2	38.6	333.1	0.00	0.0	0.0	28,246.40	95.6	58.8	378.5	0.00	0.0	0.0		
	愛知	6,432.28	100.1	6.1	335.7	55,922.75	100.1	53.5	334.2	0.00	0.0	0.0	39,536.80	97.4	37.8	381.7	2,708.80	123.6	2.6	379.3	
	三重	2,476.16	94.9	11.1	330.9	7,786.11	100.0	35.0	357.8	0.00	0.0	0.0	11,962.80	100.9	53.8	400.0	0.00	0.0	0.0		
	小計	22,955.96	96.9	9.3	322.5	97,630.89	98.5	39.8	335.5	0.00	0.0	0.0	122,047.80	98.2	49.7	381.0	2,929.20	117.8	1.2	380.6	
近畿	滋賀	0.00	0.0	0.0		4,767.57	613.1	28.2	313.6	981.55	95.0	5.8	11,126.60	93.4	65.8	382.9	34.00	1743.6	0.2	400.0	
	京都	0.00	0.0	0.0		20,710.95	105.6	49.6	352.5	0.00	0.0	0.0	20,991.60	96.6	50.3	396.6	64.40	133.6	0.2	395.1	
	大阪	4,872.86	96.4	3.5	320.5	73,644.85	101.6	52.8	339.7	0.00	0.0	0.0	56,389.20	95.9	40.5	389.6	4,457.60	105.6	3.2	384.8	
	兵庫	0.00	0.0	0.0		44,353.16	105.9	58.0	342.8	0.00	0.0	0.0	31,746.20	88.7	41.5	390.0	379.80	82.7	0.5	389.5	
	奈良	2,308.28	90.1	12.5	312.0	4,940.86	93.4	26.7	319.0	0.00	0.0	0.0	11,284.80	95.9	60.9	387.8	0.00	0.0	0.0		
	和歌山	0.00	0.0	0.0		3,566.68	98.1	22.0	293.2	0.00	0.0	0.0	12,657.40	99.8	78.0	385.0	0.00	0.0	0.0		
	小計	7,181.14	66.2	2.3	317.7	151,984.07	105.8	49.1	339.4	981.55	95.0	0.3	144,195.80	94.5	46.6	389.6	4,935.80	104.3	1.6	385.4	
中国	鳥取	1,316.90	84.3	16.1	266.6	2,118.91	100.2	25.9	322.4	0.00	0.0	0.0	4,760.60	104.1	58.1	396.4	0.00	0.0	0.0		
	岡山	1,854.40	84.9	21.4	248.9	480.60	83.0	5.5	259.5	0.00	0.0	0.0	6,340.00	105.8	73.1	400.0	0.00	0.0	0.0		
	広島	4,204.14	88.9	13.2	290.2	6,780.32	112.7	21.3	293.8	0.00	0.0	0.0	20,498.40	100.4	64.4	397.2	333.80	102.3	1.0	394.6	
	山口	0.00	0.0	0.0		16,227.86	97.9	38.1	295.4	0.00	0.0	0.0	26,096.00	98.8	61.2	393.3	319.80	86.9	0.7	384.4	
	徳島	2,342.59	98.7	11.1	289.3	2,886.25	107.0	13.7	306.0	0.00	0.0	0.0	15,590.20	95.9	74.1	395.3	222.20	89.2	1.1	399.6	
	香川	1,264.09	82.4	11.2	313.0	3,788.08	90.7	33.4	319.3	0.00	0.0	0.0	6,280.40	101.3	55.4	400.0	0.00	0.0	0.0		
	愛媛	0.00	0.0	0.0		6,117.55	97.8	43.7	322.2	0.00	0.0	0.0	7,876.40	91.6	56.3	400.0	0.00	0.0	0.0		
	高知	0.00	0.0	0.0		6,876.74	93.5	35.3	328.4	0.00	0.0	0.0	12,360.80	95.8	63.4	400.0	270.40	117.6	1.4	400.0	
		小計	10,982.12	88.7	6.5	281.5	49,769.28	99.7	29.4	307.1	0.00	0.0	0.0	107,482.40	98.5	63.5	397.0	1,146.20	97.7	0.7	393.9
	九州	福岡	4,311.67	98.0	5.5	340.2	31,046.25	96.1	39.3	350.2	0.00	0.0	0.0	41,583.20	101.6	52.7	400.0	1,988.90	87.3	2.5	399.9
佐賀		6,693.02	99.2	51.0	348.7	0.00	0.0	0.0	0.0	0.00	0.0	0.0	6,420.60	97.6	49.0	400.0	0.00	0.0	0.0		
長崎		1,227.11	101.7	5.3	296.0	7,366.66	101.4	32.1	322.4	0.00	0.0	0.0	14,340.60	94.5	62.5	392.4	26.00	0.1	0.1	400.0	
熊本		5,995.10	94.6	20.5	324.2	7,401.10	95.4	25.3	338.6	0.00	0.0	0.0	15,893.80	98.8	54.3	399.8	0.00	0.0	0.0		
大分		0.00	0.0	0.0		7,883.35	95.1	43.3	331.6	0.00	0.0	0.0	10,314.00	95.9	56.7	386.5	0.00	0.0	0.0		
宮崎		0.00	0.0	0.0		5,953.75	92.1	34.3	316.8	0.00	0.0	0.0	11,409.80	94.5	65.7	398.0	0.00	0.0	0.0		
鹿児島		3,323.10	85.0	13.3	289.9	4,926.55	82.8	19.8	305.8	0.00	0.0	0.0	16,658.40	105.5	66.9	397.2	0.00	0.0	0.0		
沖縄		0.00	0.0	0.0		7,404.25	101.5	35.0	332.4	0.00	0.0	0.0	12,934.20	97.2	61.2	394.1	796.80	125.6	3.8	395.2	
		小計	21,550.00	95.4	9.5	326.7	71,981.91	95.6	31.9	335.9	0.00	0.0	0.0	129,554.60	99.1	57.4	396.9	2,811.70	96.5	1.2	398.6
		全国合計	87,305.13	87.1	4.8	312.1	835,025.14	100.0	45.6	336.5	2,486.60	96.0	0.1	866,275.80	97.5	47.3	380.3	41,510.21	100.5	2.3	379.2

1) 献血量は血小板採血(5単位:100mL 10単位:200mL 15・20単位:250mL)、血漿採血(採血指示量、血液保存液を除く)、全血採血(200mL、400mL)で算出。

2) 献血量には血小板成分献血において併せて採血された血漿量を含まない。

4) 「構成比」は献血量に対する比率。

6) 受入施設の「オープン採血」は会社・町会等の施設内で受入れた献血量。

Ⅱ. 検査状況

(1) 検査不合格数・不合格内訳

平成25年度04～03月累計

ブロック名	項目 施設名	献血者数	検査不合格数		不合格内訳													
			不合格数	前年 不合格 率	梅毒抗体		HBs抗原		HBc抗体		HCV抗体		ALT		不規則抗体		その他	
					本	%	本	%	本	%	本	%	本	%	本	%		本
北海道	北海道	282,467	9,434	3.3	3.6	164	0.1	182	0.1	2,048	0.7	94	0.0	5,083	1.8	188	0.1	1,887
	小計	282,467	9,434	3.3	3.6	164	0.1	182	0.1	2,048	0.7	94	0.0	5,083	1.8	188	0.1	1,887
東北	青森	54,489	0	0.0	0.0	0	0.0	0	0.0	0	0.0	0	0.0	0	0.0	0	0.0	0
	岩手	52,322	0	0.0	0.0	0	0.0	0	0.0	0	0.0	0	0.0	0	0.0	0	0.0	0
	宮城	91,096	13,262	14.6	14.7	179	0.2	186	0.2	2,155	2.4	135	0.1	9,745	10.7	314	0.3	780
	秋田	51,418	0	0.0	0.0	0	0.0	0	0.0	0	0.0	0	0.0	0	0.0	0	0.0	0
	山形	48,204	0	0.0	0.0	0	0.0	0	0.0	0	0.0	0	0.0	0	0.0	0	0.0	0
	福島	91,166	0	0.0	0.0	0	0.0	0	0.0	0	0.0	0	0.0	0	0.0	0	0.0	0
	小計	388,695	13,262	3.4	3.4	179	0.0	186	0.0	2,155	0.6	135	0.0	9,745	2.5	314	0.1	780
関東	茨城	103,651	0	0.0	0.0	0	0.0	0	0.0	0	0.0	0	0.0	0	0.0	0	0.0	0
	栃木	84,892	0	0.0	0.0	0	0.0	0	0.0	0	0.0	0	0.0	0	0.0	0	0.0	0
	群馬	88,672	0	0.0	0.0	0	0.0	0	0.0	0	0.0	0	0.0	0	0.0	0	0.0	0
	埼玉	238,897	16,836	7.0	7.2	458	0.2	333	0.1	2,391	1.0	201	0.1	11,766	4.9	629	0.3	1,335
	千葉	243,378	0	0.0	0.0	0	0.0	0	0.0	0	0.0	0	0.0	0	0.0	0	0.0	0
	東京	580,637	17,686	3.0	3.6	853	0.1	436	0.1	3,180	0.5	234	0.0	10,611	1.8	577	0.1	2,174
	神奈川	301,114	6,443	2.1	2.3	358	0.1	132	0.0	1,324	0.4	116	0.0	3,891	1.3	182	0.1	607
	新潟	97,543	0	0.0	0.0	0	0.0	0	0.0	0	0.0	0	0.0	0	0.0	0	0.0	0
	山梨	33,971	0	0.0	0.0	0	0.0	0	0.0	0	0.0	0	0.0	0	0.0	0	0.0	0
	長野	77,407	0	0.0	0.0	0	0.0	0	0.0	0	0.0	0	0.0	0	0.0	0	0.0	0
	小計	1,850,162	40,965	2.2	2.4	1,669	0.1	901	0.0	6,895	0.4	551	0.0	26,268	1.4	1,388	0.1	4,116
東海	富山	41,423	0	0.0	0.0	0	0.0	0	0.0	0	0.0	0	0.0	0	0.0	0	0.0	0
	石川	48,895	3,946	8.1	8.0	97	0.2	54	0.1	593	1.2	37	0.1	2,860	5.8	74	0.2	301
	福井	36,141	0	0.0	0.0	0	0.0	0	0.0	0	0.0	0	0.0	0	0.0	0	0.0	0
	岐阜	73,140	0	0.0	0.0	0	0.0	0	0.0	0	0.0	0	0.0	0	0.0	0	0.0	0
	静岡	134,306	0	0.0	0.0	0	0.0	0	0.0	0	0.0	0	0.0	0	0.0	0	0.0	0
	愛知	297,200	15,418	5.2	5.5	458	0.2	221	0.1	1,951	0.7	168	0.1	11,312	3.8	310	0.1	1,229
	三重	59,154	0	0.0	0.0	0	0.0	0	0.0	0	0.0	0	0.0	0	0.0	0	0.0	0
	小計	690,259	19,364	2.8	2.9	555	0.1	275	0.0	2,544	0.4	205	0.0	14,172	2.1	384	0.1	1,530
近畿	滋賀	47,297	0	0.0	0.0	0	0.0	0	0.0	0	0.0	0	0.0	0	0.0	0	0.0	0
	京都	111,853	0	0.0	0.0	0	0.0	0	0.0	0	0.0	0	0.0	0	0.0	0	0.0	0
	大阪	388,340	25,516	6.6	6.9	791	0.2	284	0.1	2,687	0.7	213	0.1	19,491	5.0	803	0.2	1,664
	兵庫	211,761	8,885	4.2	4.4	220	0.1	99	0.0	938	0.4	74	0.0	6,974	3.3	266	0.1	482
	奈良	51,982	0	0.0	0.0	0	0.0	0	0.0	0	0.0	0	0.0	0	0.0	0	0.0	0
	和歌山	45,040	0	0.0	0.0	0	0.0	0	0.0	0	0.0	0	0.0	0	0.0	0	0.0	0
	小計	856,273	34,401	4.0	4.2	1,011	0.1	383	0.0	3,625	0.4	287	0.0	26,465	3.1	1,069	0.1	2,146
中国	鳥取	23,523	0	0.0	0.0	0	0.0	0	0.0	0	0.0	0	0.0	0	0.0	0	0.0	0
	島根	25,152	0	0.0	0.0	0	0.0	0	0.0	0	0.0	0	0.0	0	0.0	0	0.0	0
	岡山	90,026	0	0.0	2.6	0	0.0	0	0.0	0	0.0	0	0.0	0	0.0	0	0.0	0
	広島	122,114	11,172	9.1	7.8	242	0.2	173	0.1	2,166	1.8	89	0.1	7,873	6.4	206	0.2	672
	山口	57,522	0	0.0	0.0	0	0.0	0	0.0	0	0.0	0	0.0	0	0.0	0	0.0	0
	徳島	31,601	0	0.0	0.0	0	0.0	0	0.0	0	0.0	0	0.0	0	0.0	0	0.0	0
	香川	38,680	6,229	16.1	16.7	144	0.4	69	0.2	819	2.1	42	0.1	4,859	12.6	121	0.3	281
	愛媛	52,515	0	0.0	0.0	0	0.0	0	0.0	0	0.0	0	0.0	0	0.0	0	0.0	0
	高知	33,592	0	0.0	0.0	0	0.0	0	0.0	0	0.0	0	0.0	0	0.0	0	0.0	0
	小計	474,725	17,401	3.7	3.9	386	0.1	242	0.1	2,985	0.6	131	0.0	12,732	2.7	327	0.1	953
九州	福岡	210,251	23,097	11.0	11.6	832	0.4	320	0.2	4,324	2.1	256	0.1	15,501	7.4	462	0.2	1,955
	佐賀	35,248	0	0.0	0.0	0	0.0	0	0.0	0	0.0	0	0.0	0	0.0	0	0.0	0
	長崎	63,603	0	0.0	0.0	0	0.0	0	0.0	0	0.0	0	0.0	0	0.0	0	0.0	0
	熊本	80,106	0	0.0	0.0	0	0.0	0	0.0	0	0.0	0	0.0	0	0.0	0	0.0	0
	大分	50,457	0	0.0	0.0	0	0.0	0	0.0	0	0.0	0	0.0	0	0.0	0	0.0	0
	宮崎	47,458	0	0.0	0.0	0	0.0	0	0.0	0	0.0	0	0.0	0	0.0	0	0.0	0
	鹿児島	69,511	0	0.0	0.0	0	0.0	0	0.0	0	0.0	0	0.0	0	0.0	0	0.0	0
	沖縄	57,110	3,310	5.8	5.9	85	0.1	49	0.1	768	1.3	12	0.0	2,226	3.9	57	0.1	236
	小計	613,744	26,407	4.3	4.5	917	0.1	369	0.1	5,092	0.8	268	0.0	17,727	2.9	519	0.1	2,191
全国合計		5,156,325	161,234	3.1	3.3	4,881	0.1	2,538	0.0	25,344	0.5	1,671	0.0	112,192	2.2	4,189	0.1	13,603

1) 不合格率(%) = 検査不合格数 / 献血者数 × 100

2) 「不合格内訳」は各項目で一部重複計上。

3) 「その他」は検査不能、判定不能、NAT検査陽性等の本数で、製造段階での量過不足、溶血、外観落ち等の数は含まない。

4) 「比率」は各項目の献血者数に対する比率。

Ⅲ-1. 血小板製剤
(1) 血小板製剤の製造本数

平成25年度04～03月累計

ブロック名	項目	合計		20単位		15単位		10単位		5単位		2単位		1単位	
		本	%	本	%	本	%	本	%	本	%	本	%	本	%
北海道	北海道	42,754	104.2	15,976	109.9	11,761	101.9	14,067	99.5	943	118.5	1	16.7	6	300.0
	小計	42,754	104.2	15,976	109.9	11,761	101.9	14,067	99.5	943	118.5	1	16.7	6	300.0
東北	青森	0		0		0		0		0		0		0	
	岩手	0		0		0		0		0		0		0	
	宮城	62,186	95.7	1,908	100.8	1,824	82.4	56,875	96.0	1,535	103.3	22	88.0	22	18.0
	秋田	0		0		0		0		0		0		0	
	山形	0		0		0		0		0		0		0	
東北	福島	0		0		0		0		0		0		0	
	小計	62,186	95.7	1,908	100.8	1,824	82.4	56,875	96.0	1,535	103.3	22	88.0	22	18.0
関東甲信越	茨城	0		0		0		0		0		0		0	
	栃木	0		0		0		0		0		0		0	
	群馬	0		0		0		0		0		0		0	
	埼玉	106,617	103.6	4,468	103.0	8,143	82.2	91,464	105.6	2,450	120.6	88	4,400.0	4	
	千葉	0		0		0		0		0		0		0	
	東京	143,292	98.7	11,737	92.8	2,933	114.1	124,273	98.9	3,434	100.2	23	121.1	892	103.1
	神奈川	46,176	105.1	8,790	88.2	4,280	111.8	31,563	108.7	1,534	144.4	9	75.0	0	0.0
	新潟	0		0		0		0		0		0		0	
	山梨	0		0		0		0		0		0		0	
	長野	0		0		0		0		0		0		0	
関東甲信越	小計	296,085	101.4	24,995	92.7	15,356	94.2	247,300	102.5	7,418	113.8	120	363.6	896	103.0
	富山	0		0		0		0		0		0		0	
東海	石川	24,657	102.5	17	850.0	36	156.5	24,245	102.4	359	102.9	0		0	
	福井	0		0		0		0		0		0		0	
	岐阜	0		0		0		0		0		0		0	
	静岡	0		0		0		0		0		0		0	
	愛知	89,482	102.0	2,451	105.2	5,630	70.3	79,358	104.9	2,023	116.9	4	133.3	16	320.0
東海	三重	0		0		0		0		0		0		0	
	小計	114,139	102.1	2,468	105.9	5,666	70.6	103,603	104.3	2,382	114.6	4	133.3	16	320.0
近畿	滋賀	0		0		0		0		0		0		0	
	京都	0		0		0		0		0		0		0	
	大阪	104,397	99.4	11,375	90.9	12,231	82.2	80,472	104.8	318	38.2	1	3.3	0	
	兵庫	35,017	106.9	2,700	632.3	2,924	290.7	28,702	93.5	684	110.1	7		0	
	奈良	0		0		0		0		0		0		0	
近畿	和歌山	0		0		0		0		0		0		0	
	小計	139,414	101.2	14,075	108.7	15,155	95.4	109,174	101.6	1,002	69.0	8	26.7	0	
中国	鳥取	0		0		0		0		0		0		0	
	島根	0		0		0		0		0		0		0	
	岡山	0	0.0	0	0.0	0	0.0	0	0.0	0	0.0	0		0	
	広島	68,070	123.1	16	94.1	3	23.1	67,542	123.7	509	79.0	0	0.0	0	0.0
	山口	0		0		0		0		0		0		0	
	徳島	0		0		0		0		0		0		0	
	香川	27,221	97.8	3		1	16.7	27,135	98.0	82	62.6	0		0	
中国	愛媛	0		0		0		0		0		0		0	
	高知	0		0		0		0		0		0		0	
中国	小計	95,291	99.8	19	25.7	4	18.2	94,677	100.3	591	61.6	0	0.0	0	0.0
	福佐	88,369	99.1	460	114.1	153	87.4	86,874	99.0	823	102.9	0	0.0	59	347.1
九州	佐賀	0		0		0		0		0		0		0	
	熊本	0		0		0		0		0		0		0	
	大分	0		0		0		0		0		0		0	
	宮崎	0		0		0		0		0		0		0	
	鹿児島	0		0		0		0		0		0		0	
	鹿兒島	0		0		0		0		0		0		0	
	沖縄	7,626	98.3	892	73.7	2,212	86.8	4,439	113.4	69	106.2	14	70.0	0	
九州	小計	95,995	99.1	1,352	83.8	2,365	86.9	91,313	99.6	892	103.1	14	56.0	59	347.1
	全国合計	845,864	100.7	60,793	100.7	52,131	91.9	717,009	101.3	14,763	104.3	169	137.4	999	98.1

1) 血小板製剤の製造本数は自センター血液で他製剤に転用した本数を除いた本数。

(2)照射血小板製剤の製造本数

平成25年度04～03月累計

ブロック名	項目 施設名	合計			20単位		15単位		10単位		5単位		2単位		1単位	
		本	前年比	照射率	本	前年比	本	前年比	本	前年比	本	前年比	本	前年比	本	前年比
北海道	北海道	42,754	104.2	100.0	15,976	109.9	11,761	101.9	14,067	99.5	943	118.5	1	16.7	6	300.0
	小計	42,754	104.2	100.0	15,976	109.9	11,761	101.9	14,067	99.5	943	118.5	1	16.7	6	300.0
東北	青森	0			0		0		0		0		0		0	
	岩手	0			0		0		0		0		0		0	
	宮城	62,186	95.7	100.0	1,908	100.8	1,824	82.4	56,875	96.0	1,535	103.3	22	88.0	22	18.0
	秋田	0			0		0		0		0		0		0	
	山形	0			0		0		0		0		0		0	
	福島	0			0		0		0		0		0		0	
	小計	62,186	95.7	100.0	1,908	100.8	1,824	82.4	56,875	96.0	1,535	103.3	22	88.0	22	18.0
関東甲信越	茨城	0			0		0		0		0		0		0	
	栃木	0			0		0		0		0		0		0	
	群馬	0			0		0		0		0		0		0	
	埼玉	105,964	103.7	99.4	4,451	102.7	8,135	82.2	90,839	105.7	2,447	120.7	88	4,400.0	4	
	千葉	0			0		0		0		0		0		0	
	東京	122,243	100.1	85.8	11,009	92.4	2,522	116.2	104,541	100.7	3,260	99.3	20	125.0	891	103.2
	神奈川	37,101	110.1	83.0	8,370	91.7	3,923	113.2	23,503	115.5	1,300	169.5	5	500.0	0	
	新潟	0			0		0		0		0		0		0	
	山梨	0			0		0		0		0		0		0	
	長野	0			0		0		0		0		0		0	
	小計	265,308	102.8	90.1	23,830	93.9	14,580	93.8	218,883	104.2	7,007	115.3	113	594.7	895	103.7
東海北陸	富山	0			0		0		0		0		0		0	
	石川	24,657	102.5	100.0	17	850.0	36	156.5	24,245	102.4	359	102.9	0		0	
	福井	0			0		0		0		0		0		0	
	岐阜	0			0		0		0		0		0		0	
	静岡	0			0		0		0		0		0		0	
	愛知	81,995	102.9	91.4	2,118	101.2	4,873	71.8	73,288	105.9	1,696	109.0	4	200.0	16	320.0
	小計	106,652	102.8	93.2	2,135	101.9	4,909	72.1	97,533	105.0	2,055	107.9	4	200.0	16	320.0
近畿	滋賀	0			0		0		0		0		0		0	
	京都	0			0		0		0		0		0		0	
	大阪	104,397	99.4	100.0	11,375	90.9	12,231	82.2	80,472	104.8	318	38.2	1	3.3	0	
	兵庫	34,994	107.9	99.9	2,700	632.3	2,924	290.7	28,679	94.4	684	110.1	7		0	
	奈良	0			0		0		0		0		0		0	
	和歌山	0			0		0		0		0		0		0	
	小計	139,391	101.4	100.0	14,075	108.7	15,155	95.4	109,151	101.8	1,002	69.0	8	26.7	0	
中国	鳥取	0			0		0		0		0		0		0	
	島根	0			0		0		0		0		0		0	
	岡山	0	0.0		0	0.0	0	0.0	0	0.0	0	0.0	0		0	
	広島	68,070	123.1	100.0	16	94.1	3	23.1	67,542	123.7	509	79.0	0	0.0	0	0.0
	山口	0			0		0		0		0		0		0	
	徳島	0			0		0		0		0		0		0	
	香川	27,221	97.8	100.0	3		1	16.7	27,135	98.0	82	62.6	0		0	
	愛媛	0			0		0		0		0		0		0	
	高知	0			0		0		0		0		0		0	
	小計	95,291	99.8	100.0	19	25.7	4	18.2	94,677	100.3	591	61.6	0	0.0	0	0.0
九州	福岡	87,860	99.1	99.4	460	114.1	153	87.4	86,365	99.0	823	102.9	0	0.0	59	347.1
	佐賀	0			0		0		0		0		0		0	
	長崎	0			0		0		0		0		0		0	
	熊本	0			0		0		0		0		0		0	
	大分	0			0		0		0		0		0		0	
	宮崎	0			0		0		0		0		0		0	
	鹿児島	0			0		0		0		0		0		0	
	沖縄	7,626	98.3	100.0	892	73.7	2,212	86.8	4,439	113.4	69	106.2	14	70.0	0	
	小計	95,486	99.1	99.5	1,352	83.8	2,365	86.9	90,804	99.6	892	103.1	14	56.0	59	347.1
	全国合計	807,068	101.2	95.6	59,295	101.3	50,598	92.4	681,990	101.9	14,025	103.6	162	150.0	998	98.7

1)照射血小板製剤を再掲。

2)「照射率」は、血小板製剤製造本数(換算本数)に占める照射血小板製剤の割合。

(3)HLA血小板製剤の製造本数

平成25年度04～03月累計

ブロック名	項目 施設名	合計		20 単位		15 単位		10 単位	
		本	%	本	%	本	%	本	%
北海道	北海道	1,305	93.6	756	102.9	374	85.0	175	79.9
	小計	1,305	93.6	756	102.9	374	85.0	175	79.9
東北	青森	0		0		0		0	
	岩手	0		0		0		0	
	宮城	1,284	91.3	4	9.3	32	38.1	1,248	97.6
	秋田	0		0		0		0	
	山形	0		0		0		0	
東北	福島	0		0		0		0	
	小計	1,284	91.3	4	9.3	32	38.1	1,248	97.6
関東甲信越	茨城	0		0		0		0	
	栃木	0		0		0		0	
	群馬	0		0		0		0	
	埼玉	1,654	95.2	44	35.8	149	66.8	1,461	105.0
	千代田	0		0		0		0	
	東京都	6,040	130.5	195	88.6	230	144.7	5,615	132.2
	神奈川県	1,518	89.0	86	76.8	99	135.6	1,333	87.7
	新潟	0		0		0		0	
	山梨	0		0		0		0	
	長野	0		0		0		0	
関東甲信越	小計	9,212	114.2	325	71.4	478	105.1	8,409	117.4
	富山	0		0		0		0	
東海北陸	石川	427	139.1	0		15	71.4	412	144.1
	福井	0		0		0		0	
	岐阜	0		0		0		0	
	静岡県	0		0		0		0	
	愛知県	1,591	112.5	21	33.3	114	82.6	1,456	120.0
	三重	0		0		0		0	
	小計	2,018	117.3	21	33.3	129	81.1	1,868	124.6
近畿	滋賀	0		0		0		0	
	京都	0		0		0		0	
	大阪府	4,261	100.3	619	121.4	567	91.0	3,075	98.7
	兵庫県	774	144.4	51	463.6	62	258.3	661	131.9
	奈良	0		0		0		0	
近畿	和歌山	0		0		0		0	
	小計	5,035	105.2	670	128.6	629	97.2	3,736	103.3
中国	鳥取	0		0		0		0	
	島根	0		0		0		0	
	岡山	0	0.0	0	0.0	0		0	0.0
	広島	1,232	257.2	4	44.4	0	0.0	1,228	263.5
	山口	0		0		0		0	
	徳島	0		0		0		0	
	香川県	203	134.4	0		0	0.0	203	135.3
	愛媛	0		0		0		0	
中国	高知	0		0		0		0	
	小計	1,435	171.9	4	40.0	0	0.0	1,431	174.5
九州	福岡	1,216	104.0	242	118.0	140	107.7	834	100.0
	佐賀	0		0		0		0	
	長崎	0		0		0		0	
	熊本	0		0		0		0	
	大分	0		0		0		0	
	宮崎	0		0		0		0	
	鹿児島	0		0		0		0	
	沖縄	123	88.5	9	34.6	18	60.0	96	115.7
九州	小計	1,339	102.4	251	108.7	158	98.8	930	101.4
	全国合計	21,628	110.8	2,031	98.7	1,800	92.3	17,797	114.7

1)血小板製剤でHLA製剤を再掲。

Ⅲ-2. 血漿製剤

(1) 血漿製剤の製造本数

平成25年度04～03月累計

ブロック名	施設名	合計		FFP-LR480			FFP-LR240			FFP-LR120		
		本数	前年比	本数	前年比	構成比	本数	前年比	構成比	本数	前年比	構成比
北海道	北海道	70,952	104.4	7,830	119.0	17.4	60,355	102.9	80.7	2,767	101.2	1.8
	小計	70,952	104.4	7,830	119.0	17.4	60,355	102.9	80.7	2,767	101.2	1.8
東北	青森	0		0			0			0		
	岩手	0		0			0			0		
	宮城	76,614	127.0	10,134	138.1	21.3	58,291	122.0	73.5	8,189	157.1	5.2
	秋田	0		0			0			0		
	山形	0		0			0			0		
	福島	0		0			0			0		
小計	76,614	127.0	10,134	138.1	21.3	58,291	122.0	73.5	8,189	157.1	5.2	
関東甲信越	茨城	0		0			0			0		
	栃木	0		0			0			0		
	群馬	0		0			0			0		
	埼玉	120,182	96.7	19,479	105.4	25.2	92,419	95.7	71.6	8,284	89.2	3.2
	千葉	0		0			0			0		
	東京	203,885	103.3	43,943	95.7	32.3	146,391	105.7	64.7	13,551	104.4	3.0
	神奈川	72,881	102.0	6,968	89.5	15.1	64,663	103.5	84.1	1,250	102.1	0.8
	新潟	0		0			0			0		
長野	0		0			0			0			
小計	396,948	125.3	70,390	118.8	27.1	303,473	127.1	70.2	23,085	122.6	2.7	
東海北陸	富山	0	0.0	0	0.0		0	0.0		0	0.0	
	石川	23,008	122.7	2,146	127.8	15.2	18,962	121.4	80.7	1,900	131.6	4.0
	福井	0		0			0			0		
	岐阜	0		0			0			0		
	静岡	0		0			0			0		
	愛知	97,425	98.4	31,419	107.0	44.9	62,591	94.4	53.7	3,415	103.3	1.5
三重	0		0			0			0			
小計	120,433	98.0	33,565	106.3	39.9	81,553	94.6	58.2	5,315	103.2	1.9	
近畿	滋賀	0		0			0			0		
	京都	0		0			0			0		
	大阪	173,683	97.4	25,402	107.5	22.7	139,884	96.2	75.0	8,397	90.3	2.3
	兵庫	32,659	73.3	7,313	93.1	32.8	24,484	69.7	66.0	862	55.5	1.2
	奈良	0		0			0			0		
和歌山	0		0			0			0			
小計	206,342	92.6	32,715	103.9	24.4	164,368	91.0	73.5	9,259	85.4	2.1	
中国	鳥取	0		0			0			0		
	島根	0		0			0			0		
	岡山	0	0.0	0	0.0		0	0.0		0	0.0	
	広島	59,835	123.8	9,185	134.2	23.5	48,910	121.6	75.1	1,740	133.9	1.3
	山口	0		0			0			0		
	徳島	0		0			0			0		
	香川	23,931	69.6	5,927	141.0	35.6	17,726	59.9	63.9	278	47.0	0.5
愛媛	0		0			0			0			
高知	0		0			0			0			
小計	83,766	89.4	15,112	121.6	27.1	66,636	84.4	71.8	2,018	86.7	1.1	
九州	福岡	109,874	112.4	35,205	125.7	44.4	72,015	106.9	54.5	2,654	110.0	1.0
	佐賀	0		0			0			0		
	長崎	0		0			0			0		
	熊本	0		0			0			0		
	大分	0		0			0			0		
	宮崎	0		0			0			0		
	鹿児島	0		0			0			0		
	沖縄	13,869	115.9	6,018	125.7	56.3	7,690	109.7	43.2	161	97.0	0.5
小計	123,743	112.7	41,223	125.7	45.9	79,705	107.2	53.2	2,815	109.2	0.9	
全国合計	1,078,798	100.7	210,969	108.5	29.5	814,381	98.8	68.3	53,448	102.1	2.2	

- 1) 血漿製剤の製造本数は自センター血液で他製剤に転用した本数を除いた本数。
- 2) 「構成比」は、各単位製剤の製造本数(換算本数)に占める割合。
- 3) 「構成比」は端数処理しているため、合計が必ずしも100%にはならない。
- 4) FFP-LR120、FFP-LR240、FFP-LR480は平成25年1月29日採血分より製造開始。

Ⅲ-3. 赤血球製剤・全血製剤

(1)赤血球製剤・全血製剤の製造本数

平成25年度04～03月累計

ブ ロ ッ ク 名	項 目 施 設 名	赤 血 球 製 剤									全 血 製 剤								
		合 計		2 単 位			1 単 位			合 計		2 単 位			1 単 位				
		本 数	% 前 年 比	本 数	% 前 年 比	% 構 成 比	本 数	% 前 年 比	% 構 成 比	本 数	% 前 年 比	本 数	% 前 年 比	% 構 成 比	本 数	% 前 年 比	% 構 成 比		
北 海 道	北海道	215,205	98.4	179,111	98.6	90.8	36,094	97.4	9.2	0	0.0	0	0.0	0	0	0			
	小 計	215,205	98.4	179,111	98.6	90.8	36,094	97.4	9.2	0	0.0	0	0.0	0	0	0			
東 北	青森	0		0			0			0		0		0					
	岩手	0		0			0			0		0		0					
	宮城	261,038	100.0	209,220	104.2	89.0	51,818	86.1	11.0	11	275.0	3	42.9	8	200.0	57.1			
	秋田	0		0			0			0		0		0					
	山形	0		0			0			0		0		0					
	福島	0		0			0			0		0		0					
小 計	261,038	100.0	209,220	104.2	89.0	51,818	86.1	11.0	11	275.0	3	42.9	8	200.0	57.1				
関 東 甲 信 越	茨城	0		0			0			0		0		0					
	栃木	0		0			0			0		0		0					
	群馬	0		0			0			0		0		0					
	埼玉	468,847	97.0	363,576	96.3	87.4	105,271	99.2	12.6	329	99.7	309	105.8	96.9	20	52.6	3.1		
	千葉	0		0			0			0		0		0					
	東京	572,213	98.7	494,354	99.6	92.7	77,859	93.2	7.3	6	40.0	6	46.2	100.0	0	0.0	0.0		
	神奈川	200,892	102.2	186,489	100.0	96.3	14,403	142.1	3.7	0		0		0					
	新潟	0		0			0			0		0		0					
	山梨	0		0			0			0		0		0					
	長野	0		0			0			0		0		0					
小 計	1,241,952	98.6	1,044,419	98.5	91.4	197,533	98.9	8.6	335	97.1	315	103.3	96.9	20	50.0	3.1			
東 海 北 陸	富山	0		0			0			0		0		0					
	石川	82,416	101.5	72,148	100.5	93.4	10,268	109.3	6.6	13	108.3	3	42.9	37.5	10	200.0	62.5		
	福井	0		0			0			0		0		0					
	岐阜	0		0			0			0		0		0					
	静岡	0		0			0			0		0		0					
	愛知	352,529	99.3	316,921	99.8	94.7	35,608	95.4	5.3	6		2	50.0		4	50.0			
小 計	434,945	99.7	389,069	99.9	94.4	45,876	98.2	5.6	19	158.3	5	71.4	41.7	14	280.0	58.3			
近 畿	滋賀	0		0			0			0		0		0					
	京都	0		0			0			0		0		0					
	大阪	439,625	99.1	412,450	98.9	96.8	27,175	102.6	3.2	0		0		0					
	兵庫	143,300	99.2	133,162	98.7	96.3	10,138	105.1	3.7	0		0		0					
	奈良	0		0			0			0		0		0					
和歌山	0		0			0			0		0		0						
小 計	582,925	99.1	545,612	98.8	96.7	37,313	103.3	3.3	0		0		0						
中 四 国	鳥取	0		0			0			0		0		0					
	島根	0		0			0			0		0		0					
	岡山	0	0.0	0	0.0		0	0.0		0	0.0	0	0.0	0					
	広島	215,158	123.0	206,660	122.9	98.0	8,498	123.6	2.0	212	642.4	32	160.0	26.2	180	1,384.6	73.8		
	山口	0		0			0			0		0		0					
	徳島	0		0			0			0		0		0					
	香川	108,476	96.4	106,559	98.2	99.1	1,917	48.7	0.9	0		0		0					
	愛媛	0		0			0			0		0		0					
高知	0		0			0			0		0		0						
小 計	323,634	99.5	313,219	100.2	98.4	10,415	81.8	1.6	212	557.9	32	128.0	26.2	180	1,384.6	73.8			
九 州	福岡	378,351	97.9	369,495	98.0	98.8	8,856	93.8	1.2	0		0		0					
	佐賀	0		0			0			0		0		0					
	長崎	0		0			0			0		0		0					
	熊本	0		0			0			0		0		0					
	大分	0		0			0			0		0		0					
	宮崎	0		0			0			0		0		0					
	鹿児島	0		0			0			0		0		0					
沖縄	36,042	100.0	34,852	98.8	98.3	1,190	161.5	1.7	0		0		0						
小 計	414,393	98.1	404,347	98.1	98.8	10,046	98.7	1.2	0		0		0						
全国合計	3,474,092	98.9	3,084,997	99.2	94.1	389,095	96.6	5.9	577	143.5	355	104.4	76.2	222	358.1	23.8			

1) 赤血球製剤、全血製剤の製造本数は自センター血液で他製剤に転用した本数を除いた本数。

2) 「構成比」は、各単位製剤の製造本数(換算本数)に占める割合。

3) 「構成比」は端数処理しているため、合計が必ずしも100%にはならない。

(2)照射赤血球製剤・照射全血製剤の製造本数

平成25年度04～03月累計

ブロック名	項目 施設名	照射赤血球製剤							照射全血製剤						
		合計			2単位		1単位		合計			2単位		1単位	
		本 計	前 年 比	照 射 率	本 単 位	前 年 比	本 単 位	前 年 比	本 計	前 年 比	照 射 率	本 単 位	前 年 比	本 単 位	前 年 比
北海道	北海道	185,998	100.2	85.4	150,870	100.8	35,128	97.6	0	0.0	0	0.0	0	0	
	小計	185,998	100.2	85.4	150,870	100.8	35,128	97.6	0	0.0	0	0.0	0	0	
東北	青森	0			0		0		0		0		0		
	岩手	0			0		0		0		0		0		
	宮城	252,833	100.2	96.5	201,189	104.6	51,644	86.2	11	275.0	100.0	3	8	200.0	
	秋田	0			0		0		0		0		0		
	山形	0			0		0		0		0		0		
	福島	0			0		0		0		0		0		
	小計	252,833	100.2	96.5	201,189	104.6	51,644	86.2	11	275.0	100.0	3	8	200.0	
関東甲信越	茨城	0			0		0		0		0		0		
	栃木	0			0		0		0		0		0		
	群馬	0			0		0		0		0		0		
	埼玉	400,157	98.9	84.7	304,547	97.8	95,610	102.8	329	100.0	100.0	309	106.2	20	52.6
	千葉	0			0		0		0		0		0		
	東京	416,344	102.4	72.1	352,917	103.4	63,427	96.9	6	50.0	100.0	6	60.0	0	0.0
	神奈川	156,670	107.3	77.5	143,585	104.6	13,085	149.6	0		0	0	0	0	
	新潟	0			0		0		0		0		0		
	山梨	0			0		0		0		0		0		
	長野	0			0		0		0		0		0		
	小計	973,171	101.7	77.6	801,049	101.4	172,122	102.9	335	98.2	100.0	315	104.7	20	50.0
東海北陸	富山	0			0		0		0		0		0		
	石川	75,839	107.5	91.9	66,157	107.0	9,682	111.5	3	30.0	37.5	3	42.9	0	0.0
	福井	0			0		0		0		0		0		
	岐阜	0			0		0		0		0		0		
	静岡	0			0		0		0		0		0		
	愛知	306,735	100.8	86.7	273,350	101.5	33,385	95.1	6	100.0	0	2	4	0	
	小計	382,574	102.0	87.6	339,507	102.5	43,067	98.3	9	90.0	58.3	5	71.4	4	133.3
近畿	滋賀	0			0		0		0		0		0		
	京都	0			0		0		0		0		0		
	大阪	389,664	100.3	88.5	364,307	100.1	25,357	103.5	0		0	0	0	0	
	兵庫	128,685	100.0	89.6	118,950	99.5	9,735	106.0	0		0	0	0	0	
	奈良	0			0		0		0		0		0		
	和歌山	0			0		0		0		0		0		
	小計	518,349	100.2	88.8	483,257	100.0	35,092	104.1	0		0	0	0	0	
中国	鳥取	0			0		0		0		0		0		
	島根	0			0		0		0		0		0		
	岡山	0	0.0		0	0.0	0	0.0	0	0.0		0	0.0	0	
	広島	194,821	119.1	90.7	187,631	119.2	7,190	117.0	212	815.4	100.0	32	246.2	180	1384.6
	山口	0			0		0		0		0		0		
	徳島	0			0		0		0		0		0		
	香川	107,296	97.3	98.9	105,379	98.8	1,917	51.8	0		0	0	0	0	
	小計	302,117	99.5	93.4	293,010	100.3	9,107	78.6	212	731.0	100.0	32	200.0	180	1384.6
九州	福岡	341,030	99.3	90.1	333,015	99.5	8,015	92.8	0		0	0	0	0	
	佐賀	0			0		0		0		0		0		
	長崎	0			0		0		0		0		0		
	熊本	0			0		0		0		0		0		
	大分	0			0		0		0		0		0		
	宮崎	0			0		0		0		0		0		
	鹿児島	0			0		0		0		0		0		
	沖縄	36,042	100.1	100.0	34,852	98.8	1,190	161.5	0		0	0	0	0	
	小計	377,072	99.4	91.0	367,867	99.4	9,205	98.2	0		0	0	0	0	
	全国合計	2,992,114	100.7	85.8	2,636,749	101.1	355,365	98.3	567	146.5	98.9	355	108.6	212	353.3

1)照射赤血球製剤、照射全血製剤を再掲。

2)「照射率」は、各製剤製造本数(換算本数)に占める照射製剤の割合。

IV-1. 供給本数(換算本数)

(1) 製剤別の管内供給本数(換算本数)[他センター払出及び返品を除いた本数]

平成25年度04～03月累計

ブロック名	施設名	項目	合				血小板製剤				血漿製剤				赤血球製剤				全血製剤			
			計	前年比	返品率	他血液センターの比率	前年比	返品率	他血液センターの比率	前年比	返品率	他血液センターの比率	前年比	返品率	他血液センターの比率	前年比	返品率	他血液センターの比率	前年比	返品率	他血液センターの比率	
																						本
北海道			1,210,799.0	100.8	0.0	0.7	627,666	104.4	0.0	0.6	187,530.0	95.5	0.1	0.0	395,603	97.9	0.0	1.2	0	0.0		
	小計		1,210,799.0	100.8	0.0	0.7	627,666	104.4	0.0	0.6	187,530.0	95.5	0.1	0.0	395,603	97.9	0.0	1.2	0	0.0		
東北	青森	194,893.0	103.1	0.0	100.0	97,410	105.8	0.0	100.0	24,857.0	95.5	0.0	100.0	72,625	102.3	0.0	100.0	1			0.0	100.0
	岩手	200,093.5	98.2	0.6	100.0	113,477	100.4	0.0	100.0	23,543.5	86.4	0.1	100.0	63,073	99.3	1.7	100.0	0				
	宮城	298,621.5	96.6	0.0	9.5	143,183	92.9	0.0	6.8	57,580.5	105.7	0.1	13.9	97,856	97.3	0.0	11.3	2			0.0	0.0
	秋田	179,580.0	97.8	0.2	100.0	106,840	102.2	0.0	100.0	19,794.0	93.3	0.7	100.0	52,946	91.5	0.5	100.0	0				
	山形	129,855.5	92.6	0.0	100.0	51,805	90.1	0.0	100.0	23,699.5	94.5	0.0	100.0	54,351	94.3	0.0	100.0	0				
	福島	284,615.5	103.1	0.0	100.0	120,213	99.8	0.0	100.0	48,734.5	109.3	0.1	100.0	115,665	104.0	0.0	100.0	3			0.0	100.0
		小計	1,287,659.0	98.9	0.1	79.1	632,928	98.6	0.0	78.9	198,209.0	99.8	0.1	74.8	456,516	98.9	0.3	81.0	6			0.0
関東甲信越	茨城	330,682.5	99.8	1.2	100.0	155,536	100.5	0.0	100.0	44,926.5	98.3	0.1	100.0	129,623	99.6	2.9	100.0	597	108.3		0.0	100.0
	栃木	250,403.0	102.4	0.0	100.0	106,940	104.1	0.0	100.0	49,065.0	99.7	0.0	100.0	94,378	101.8	0.0	100.0	20	200.0		0.0	100.0
	群馬	319,508.0	101.7	0.0	100.0	159,865	100.8	0.0	100.0	52,689.0	107.0	0.1	100.0	106,949	100.7	0.0	100.0	5	250.0		0.0	100.0
	埼玉	766,987.0	98.2	0.0	4.0	340,958	98.3	0.0	3.9	131,096.0	97.2	0.0	6.1	294,919	98.6	0.1	3.3	14	116.7		0.0	0.0
	千葉	786,229.0	98.8	0.0	100.0	337,886	96.4	0.0	100.0	156,380.0	100.6	0.1	100.0	291,963	100.6	0.1	100.0	0	0.0			
	東京	2,363,263.5	100.2	0.1	11.5	1,196,193	101.2	0.0	13.9	446,509.5	98.5	0.2	5.9	720,551	99.8	0.1	10.5	10	55.6		0.0	0.0
	神奈川	1,159,629.0	101.2	0.0	2.7	548,643	102.6	0.0	2.2	216,875.0	99.8	0.0	3.4	394,111	100.1	0.0	3.0	0				
	新潟	343,290.0	99.9	0.3	100.0	194,747	101.3	0.2	100.0	42,522.0	99.8	0.4	100.0	106,021	97.4	0.4	100.0	0				
	山梨	100,043.5	103.2	0.1	100.0	41,695	107.2	0.0	100.0	18,163.5	97.5	0.4	100.0	40,185	101.9	0.0	100.0	0				
	長野	273,950.0	104.5	0.4	100.0	140,375	107.2	0.0	100.0	41,321.0	106.2	0.1	100.0	92,244	99.9	1.0	100.0	10	62.5		0.0	100.0
	小計	6,693,985.5	100.3	0.1	38.4	3,222,838.0	100.9	0.0	38.5	1,199,547.5	99.5	0.1	34.9	2,270,944.0	99.8	0.2	39.8	656	106.3		0.0	96.3
東海北陸	富山	134,671.0	99.4	0.0	100.0	71,130	98.9	0.0	100.0	13,925.0	98.4	0.2	100.0	49,607	100.2	0.0	100.0	9	450.0		0.0	100.0
	石川	169,726.5	94.6	0.7	7.1	90,245	100.5	0.0	3.6	27,046.5	81.9	0.1	16.5	52,431	92.6	2.3	9.1	4	26.7		0.0	0.0
	福井	130,653.5	97.9	0.1	100.0	65,860	97.9	0.0	100.0	15,140.5	89.3	0.0	100.0	49,653	100.9	0.3	100.0	0				
	岐阜	281,380.5	124.2	1.1	100.0	128,314	130.1	0.0	100.0	43,669.5	122.4	0.1	100.0	109,397	118.7	2.8	100.0	0				
	静岡	454,519.0	100.4	0.2	100.0	212,845	100.1	0.0	100.0	74,322.0	100.5	0.1	100.0	167,344	100.6	0.4	100.0	8			0.0	100.0
	愛知	972,870.0	96.3	0.2	3.1	491,604	97.4	0.0	3.2	161,166.0	92.6	0.0	4.4	320,100	96.5	0.5	2.5	0				
	三重	201,274.5	98.3	0.1	100.0	98,450	97.4	0.0	100.0	35,408.5	99.3	0.0	100.0	67,416	99.0	0.4	100.0	0				
	小計	2,345,095.0	100.1	0.3	57.9	1,158,448.0	101.1	0.0	56.7	370,678.0	96.7	0.1	56.2	815,948.0	100.3	0.9	60.4	21	123.5		0.0	87.1
近畿	滋賀	194,385.0	101.2	0.0	100.0	96,655	97.4	0.0	100.0	35,993.0	117.4	0.1	100.0	61,737	99.2	0.1	100.0	0				
	京都	496,632.0	104.0	0.0	100.0	254,065	113.0	0.0	100.0	92,175.0	90.0	0.1	100.0	150,392	100.2	0.0	100.0	0				
	大阪	1,614,352.5	102.6	0.0	10.9	785,322	103.9	0.0	17.6	296,942.5	101.9	0.2	1.1	532,088	101.2	0.0	5.5	0				
	兵庫	692,759.0	97.1	0.3	7.7	290,102	95.5	0.0	10.2	137,431.0	98.0	0.1	16.5	265,226	98.6	0.7	1.1	0				
	奈良	223,778.5	98.4	0.0	100.0	105,850	95.7	0.0	100.0	44,145.5	101.2	0.2	100.0	73,783	100.8	0.0	100.0	0				
	和歌山	146,831.0	98.7	0.0	100.0	61,445	102.6	0.0	100.0	26,165.0	91.0	0.1	100.0	59,221	98.4	0.0	100.0	0				
	小計	3,368,738.0	101.1	0.1	38.4	1,593,439	102.5	0.0	43.0	632,852.0	99.3	0.1	35.7	1,142,447	100.2	0.2	33.0	0				
中国	鳥取	91,780.0	99.4	5.5	100.0	44,940	95.7	0.0	100.0	14,216.0	104.6	8.7	100.0	32,624	102.8	11.8	100.0	0				
	島根	95,328.0	94.8	0.0	100.0	51,580	96.1	0.0	100.0	13,291.0	86.3	0.1	100.0	30,457	96.8	0.0	100.0	0				
	岡山	351,677.5	99.8	0.0	97.6	184,300	101.8	0.0	100.0	56,293.5	96.9	0.1	82.2	111,084	98.3	0.0	100.0	0	0.0			
	広島	551,459.0	98.6	0.0	21.6	340,770	99.0	0.0	20.3	63,169.0	97.1	0.1	42.2	147,520	98.3	0.0	17.1	0				
	山口	200,013.5	103.8	0.0	100.0	80,100	110.1	0.0	100.0	33,876.5	99.5	0.0	100.0	85,801	99.9	0.0	100.0	236	655.6		0.0	100.0
	徳島	105,090.5	97.8	0.0	100.0	50,540	99.2	0.0	100.0	13,664.5	98.5	0.1	100.0	40,886	96.0	0.0	100.0	0				
	香川	130,169.5	98.8	0.5	28.8	53,435	97.9	0.0	18.9	23,521.5	91.5	0.1	78.3	53,213	103.3	1.2	21.0	0				
	愛媛	190,259.0	97.2	16.0	100.0	78,915	93.6	0.0	100.0	35,786.0	103.3	19.9	100.0	75,558	98.5	31.1	100.0	0				
高知	121,827.0	101.0	4.2	100.0	54,085	99.1	0.0	100.0	22,649.0	115.8	6.2	100.0	45,093	97.1	8.3	100.0	0	0.0				
	小計	1,837,604.0	99.2	2.2	70.8	938,665	99.5	0.0	66.4	276,467.0	98.7	3.6	81.2	622,236	98.9	5.1	73.6	236	437.0		0.0	100.0
九州	福岡	769,659.5	98.4	1.2	5.4	357,765	98.4	0.0	6.2	130,886.5	102.1	2.0	4.7	281,008	96.7	2.5	4.6	0				
	佐賀	75,967.5	95.7	19.3	100.0	27,370	96.9	0.0	100.0	11,619.5	89.6	29.6	100.0	36,978	97.0	30.8	100.0	0				
	長崎	208,508.5	103.5	5.9	100.0	97,380	108.7	0.0	100.0	32,473.5	103.4	16.0	100.0	78,655	97.9	9.6	100.0	0				
	熊本	262,253.5	99.3	0.8	100.0	114,240	103.0	0.0	100.0	45,051.5	91.7	2.1	100.0	102,962	99.0	1.3	100.0	0				
	大分	186,854.0	101.8	13.2	100.0	86,685	99.9	0.0	100.0	32,789.0	108.6	21.5	100.0	67,380	101.2	26.6	100.0	0				
	宮崎	183,341.0	99.1	7.0	100.0	88,555	97.4	0.0	100.0	31,845.0	105.0	13.4	100.0	62,941	98.7	14.1	100.0	0				
	鹿児島	225,866.5	96.3	8.4	100.0	92,483	91.0	2.0	100.0	37,684.5	99.9	9.3	100.0	95,699	100.5	14.2	100.0	0				
	沖縄	215,890.0	97.0	0.2	9.4	96,421	97.1	0.0	7.8	43,435.0	93.8	0.1	8.2</									

(2) 製剤別の供給本数(換算本数)[自センター血液で他センター払出を含み、返品を除いた本数]

平成25年度04～03月累計

ブロック名	項目 施設名	合 計		血 小 板 製 剤			血 漿 製 剤			赤 血 球 製 剤			全 血 製 剤		
		本 数	前 年 比	本 数	前 年 比	構 成 比	本 数	前 年 比	構 成 比	本 数	前 年 比	構 成 比	本 数	前 年 比	構 成 比
北海道	北海道	1,211,416.5	101.5	627,336	104.8	51.8	189,854.5	95.7	15.7	394,226	99.3	32.5	0	0.0	0.0
	小 計	1,211,416.5	101.5	627,336	104.8	51.8	189,854.5	95.7	15.7	394,226	99.3	32.5	0	0.0	0.0
東北	青森	0.0		0			0.0			0	0.0		0		
	岩手	0.0		0			0.0			0			0		
	宮城	1,278,887.0	106.0	619,958	97.8	48.5	189,428.0	166.8	14.8	469,493	102.2	36.7	8	266.7	0.0
	秋田	0.0		0			0.0			0			0		
	山形	0.0		0			0.0			0			0		
	福島	0.0		0			0.0			0	0.0		0		
	小 計	1,278,887.0	103.7	619,958	97.8	48.5	189,428.0	166.8	14.8	469,493	102.1	36.7	8	266.7	0.0
関東甲信越	茨城	39.0	0.1	0		0.0	39.0	0.1	100.0	0		0.0	0		0.0
	栃木	46.0	0.1	0		0.0	46.0	0.1	100.0	0	0.0	0.0	0		0.0
	群馬	0.0		0			0.0			0			0		
	埼玉	2,314,051.5	105.5	1,136,842	103.4	49.1	343,354.5	146.2	14.8	833,217	97.0	36.0	638	102.9	0.0
	千葉	0.0		0			0.0			0			0		
	東京	3,238,100.0	100.1	1,537,784	98.4	47.5	632,144.0	105.1	19.5	1,068,160	99.8	33.0	12	46.2	0.0
	神奈川	1,167,872.0	101.8	563,603	102.2	48.3	216,766.0	101.4	18.6	387,503	101.4	33.2	0		0.0
	新潟	0.0		0			0.0			0	0.0		0		
	山梨	0.0		0			0.0			0			0		
	長野	0.0		0			0.0			0			0		
	小 計	6,720,108.5	100.1	3,238,229	100.7	48.2	1,192,349.5	100.7	17.7	2,288,880	99.0	34.1	650	100.6	0.0
東海北陸	富山	0.0		0			0.0			0			0		
	石川	459,724.5	101.2	241,340	103.4	52.5	65,462.5	95.1	14.2	152,909	100.7	33.3	13	76.5	0.0
	福井	0.0		0			0.0			0			0		
	岐阜	0.0		0			0.0			0			0		
	静岡	0.0		0			0.0			0	0.0		0		
愛知	1,894,589.5	101.2	918,908	100.4	48.5	305,755.5	106.9	16.1	669,918	99.8	35.4	8		0.0	
三重	0.0		0			0.0			0			0			
	小 計	2,354,314.0	99.5	1,160,248	101.0	49.3	371,218.0	94.4	15.8	822,827	99.9	34.9	21	123.5	0.0
近畿	滋賀	0.0		0			0.0			0			0		
	京都	0.0		0			0.0			0	0.0		0		
	大阪	2,584,364.0	105.2	1,208,922	98.6	46.8	521,368.0	140.6	20.2	854,074	99.4	33.0	0		0.0
	兵庫	781,309.0	103.9	386,507	116.9	49.5	118,116.0	82.6	15.1	276,686	99.5	35.4	0		0.0
	奈良	0.0		0			0.0			0	0.0		0		
和歌山	0.0		0			0.0			0			0			
	小 計	3,365,673.0	102.4	1,595,429	102.5	47.4	639,484.0	108.4	19.0	1,130,760	99.3	33.6	0		0.0
中国	鳥取	0.0		0			0.0			0			0		
	島根	0.0		0			0.0			0			0		
	岡山	10,120.5	3.9	0	0.0	0.0	10,120.5	17.2	100.0	0	0.0	0.0	0	0.0	0.0
	広島	1,270,164.5	128.3	672,210	122.7	52.9	176,691.5	177.6	13.9	421,020	122.7	33.1	243	458.5	0.0
	山口	0.0		0			0.0			0	0.0		0		
	徳島	0.0		0			0.0			0			0		
	香川	576,608.5	95.6	270,915	97.6	47.0	90,827.5	87.1	15.8	214,866	97.1	37.3	0		0.0
愛媛	0.0		0			0.0			0			0			
高知	0.0		0			0.0			0			0			
	小 計	1,856,893.5	99.2	943,125	99.5	50.8	277,639.5	97.9	15.0	635,886	99.4	34.2	243	398.4	0.0
九州	福岡	1,947,652.0	98.2	870,168	99.8	44.7	330,685.0	93.0	17.0	746,799	98.7	38.3	0		0.0
	佐賀	0.0		0			0.0			0			0		
	長崎	0.0		0			0.0			0			0		
	熊本	0.0		0			0.0			0			0		
	大分	0.0		0			0.0			0			0		
	宮崎	0.0		0			0.0			0			0		
	鹿児島	0.0		0			0.0			0			0		
沖縄	212,573.0	97.2	94,366	95.3	44.4	48,175.0	98.7	22.7	70,032	98.7	32.9	0		0.0	
	小 計	2,160,225.0	98.1	964,534	99.4	44.6	378,860.0	93.7	17.5	816,831	98.7	37.8	0		0.0
全国合計		18,947,517.5	100.4	9,148,859	100.9	48.3	3,238,833.5	101.4	17.1	6,558,903	99.4	34.6	922	125.8	0.0

1)「構成比」は、各製剤の全体に対する比率。

3)「換算本数」は、各製剤の単位数を本数に換算した本数(FFP-LR1およびFFP-LR120は1.5、FFP-LR2およびFFP-LR240は3、FFP-LR-APおよびFFP-LR480は5をそれぞれ乗じた本数)。

(3) 製剤別の他センター払出本数(換算本数)[自センター血液で他センターへ払出した本数。返品は除く。]

平成25年度04～03月累計

ブロック名	施設名	合 計		血小板製剤		血漿製剤		赤血球製剤		全血製剤		他への払出率	
		本数	前年比 %	本数	前年比 %	本数	前年比 %	本数	前年比 %	本数	前年比 %	他への払出率 %	他への払出率 %
北海道	北海道	9,313.5	125.4	3,495	203.8	2,369.5	62.8	3,449	178.0	0			
	小 計	9,313.5	125.4	3,495	203.8	2,369.5	62.8	3,449	178.0	0			
東北	青森	0.0		0				0	0.0	0			
	岩手	0.0		0				0		0			
	宮城	1,008,284.5	108.7	486,515	99.8	139,100.5	196.1	382,663	103.6	6	200.0	75.0	
	秋田	0.0		0				0		0			
	山形	0.0		0				0		0			
	福島の	0.0		0				0		0			
	小 計	1,008,284.5	108.1	486,515	99.8	139,100.5	184.3	382,663	103.6	6	200.0	75.0	
関東甲信越	茨城	39.0	0.6	0		39.0	0.6	0		0			
	栃木	46.0	0.9	0		46.0	0.9	0	0.0	0			
	群馬	0.0		0				0		0			
	埼玉	1,577,721.0	108.9	809,224	106.0	219,759.0	194.4	548,114	95.8	624	102.6	97.8	
	千葉	0.0		0				0		0			
	東京	1,142,602.5	104.0	507,376	99.4	211,710.5	116.7	423,514	104.1	2	25.0	16.7	
	神奈川	38,065.5	105.7	27,050	102.4	5,956.5	148.5	5,059	91.0	0			
	新潟	0.0		0				0	0.0	0			
	山梨	0.0		0				0		0			
		長野	0.0		0				0		0		
	小 計	2,758,474.0	105.9	1,343,650	103.4	437,511	137.3	976,687	99.2	626	101.6	96.3	
東海北陸	富山	0.0		0				0		0			
	山梨	302,019.5	102.0	154,385	106.0	42,377.5	97.2	105,248	98.4	9	450.0	69.2	
	石川	0.0		0				0		0			
	福井	0.0		0				0		0			
	岐阜	0.0		0				0		0			
	静岡	952,694.0	106.4	442,904	105.1	151,941.0	123.1	357,841	102.0	8		100.0	
	愛知	0.0		0				0		0			
	三重	0.0		0				0		0			
	小 計	1,254,713.5	104.9	597,289	105.3	194,319	113.2	463,089	101.2	17	850.0	81.0	
近畿	滋賀	0.0		0				0		0			
	京都	0.0		0				0	0.0	0			
	大阪	1,140,484.5	115.6	561,540	104.8	227,514.5	232.4	351,430	99.6	41.1			
	兵庫	145,902.0	232.8	126,050	327.1	5,415.0	53.2	14,437	103.4	5.2			
	奈良	0.0		0				0	0.0	0			
	和歌山	0.0		0				0		0			
	小 計	1,286,386.5	121.9	687,590	119.7	232,929.5	205.1	365,867	99.7	32.4			
中国	鳥取	0.0		0				0		0			
	島根	0.0		0				0		0			
	岡山	1,748.0	1.7	0	0.0	1,748.0	13.9	0	0.0	0	0.0		
	広島	839,528.5	147.6	400,615	135.2	139,927.5	298.1	298,743	132.6	243	458.5	100.0	
	山口	0.0		0				0	0.0	0			
	徳島	0.0		0				0		0			
	香川	487,091.0	97.6	227,580	97.7	86,675.0	104.7	172,836	94.2	80.4			
	愛媛	0.0		0				0		0			
	高知	0.0		0				0		0			
	小 計	1,328,367.5	113.5	628,195	107.2	228,350.5	157.9	471,579	107.3	243	426.3	100.0	
九州	福岡	1,219,000.0	98.4	534,643	101.5	205,682.0	87.4	478,675	100.3	0			
	佐賀	0.0		0				0		0			
	長崎	0.0		0				0		0			
	熊本	0.0		0				0		0			
	大分	0.0		0				0		0			
	宮崎	0.0		0				0		0			
	鹿児島	0.0		0				0		0			
	沖縄	16,412.0	137.0	5,475	123.6	7,843.0	189.4	3,094	90.8	4.4			
	小 計	1,235,412.0	98.7	540,118	101.7	213,525.0	89.2	481,769	100.3	59.0			
全国合計		8,880,951.5	108.1	4,286,852	105.9	1,448,104.5	135.7	3,145,103	101.4	892	131.6	96.7	

1)「他センターへの払出率」(%)=自センター血液の他センター払出本数(返品を除く)/自センター血液供給本数(他センター払出を含み、返品を除く)×100

2)「換算本数」は、各製剤の単位数を本数に換算した本数(FFP-LR1およびFFP-LR120は1.5、FFP-LR2およびFFR-LR240は3、FFP-LR-APおよびFFP-LR480は5をそれぞれ乗じた本数)。

IV-2. 供給本数(実本数)

(1)血小板製剤の管内供給本数『20・15・10・5単位』

〔他センター払出及び返品を除いた本数〕

平成25年度04～03月累計

ブロック名 施設名	項目	20 単位					15 単位					10 単位					5 単位				
		本 数	% 前年 比	% 返 品 率	本 数 返 品 本 数	他 セ ン タ ー 血 液 の 比 率 (%)	本 数	% 前年 比	% 返 品 率	本 数 返 品 本 数	他 セ ン タ ー 血 液 の 比 率 (%)	本 数	% 前年 比	% 返 品 率	本 数 返 品 本 数	他 セ ン タ ー 血 液 の 比 率 (%)	本 数	% 前年 比	% 返 品 率	本 数 返 品 本 数	他 セ ン タ ー 血 液 の 比 率 (%)
北海道	北海道	15,743	109.7	0.0	1	0.3	11,398	100.6	0.0	0	0.5	13,742	97.7	0.0	1	1.4	882	117.6	0.0	0	0.0
	小計	15,743	109.7	0.0	1	0.3	11,398	100.6	0.0	0	0.5	13,742	97.7	0.0	1	1.4	882	117.6	0.0	0	0.0
東北	青森	57	183.9	0.0	0	100.0	85	97.7	0.0	0	100.0	9,461	105.3	0.0	1	100.0	77	135.1	0.0	0	100.0
	岩手	200	74.9	0.0	0	100.0	161	83.9	0.0	0	100.0	10,636	101.6	0.0	0	100.0	140	368.4	0.0	0	100.0
	宮城	521	83.0	0.0	0	4.4	533	85.0	0.0	0	5.3	12,100	94.5	0.0	0	7.3	750	91.9	0.0	0	0.8
	秋田	500	103.7	0.0	0	100.0	103	58.5	0.0	0	100.0	9,521	103.3	0.0	1	100.0	17	81.0	0.0	0	100.0
	山形	69	255.6	0.0	0	100.0	84	113.5	0.0	0	100.0	4,802	87.0	0.0	0	100.0	229	172.2	0.0	0	100.0
	福島	407	144.8	0.0	0	100.0	768	104.3	0.0	0	100.0	10,011	96.7	0.0	0	100.0	87	155.4	0.0	0	100.0
		小計	1,754	102.2	0.0	0	71.6	1,734	91.6	0.0	0	70.9	56,531	98.6	0.0	2	80.2	1,300	116.0	0.0	0
関東甲信越	茨城	333	103.7	0.0	0	100.0	434	57.5	0.0	0	100.0	14,129	103.8	0.0	0	100.0	214	112.6	0.0	0	100.0
	栃木	15	78.9	0.0	0	100.0	25	29.8	0.0	0	100.0	10,608	105.4	0.0	0	100.0	37	42.5	0.0	0	100.0
	群馬	143	85.6	0.0	0	100.0	136	58.9	0.0	0	100.0	15,414	102.1	0.0	0	100.0	165	109.3	0.0	0	100.0
	埼玉	1,165	80.0	0.0	0	6.9	2,614	73.7	0.0	0	1.7	27,568	105.6	0.0	1	4.0	550	77.8	0.0	0	2.0
	千葉	1,592	87.1	0.0	0	100.0	149	125.2	0.0	0	100.0	30,282	97.2	0.0	0	100.0	195	163.9	0.5	1	100.0
	東京	9,177	96.1	0.0	2	17.3	3,980	128.5	0.0	0	37.5	93,082	100.5	0.0	5	11.3	4,365	118.0	0.0	1	29.7
	神奈川	7,846	86.5	0.0	0	0.2	4,280	112.8	0.0	0	0.6	31,984	109.8	0.0	0	3.5	1,533	145.2	0.0	0	0.6
	新潟	4,220	107.7	0.1	6	100.0	3,514	83.9	0.1	4	100.0	5,665	114.1	0.2	13	100.0	175	59.7	0.6	1	100.0
	山梨	334	101.8	0.0	0	100.0	122	244.0	0.0	0	100.0	3,278	104.9	0.0	0	100.0	81	122.7	0.0	0	100.0
	長野	56	105.7	0.0	0	100.0	53	45.7	0.0	0	100.0	13,819	108.1	0.0	1	100.0	54	84.4	0.0	0	100.0
	小計	24,881	93.2	0.0	8	33.7	15,307	95.8	0.0	4	39.2	245,829	103.0	0.0	20	43.1	7,369	114.6	0.0	3	30.4
東北	富山	1	800.0	0.0	0	0.0	11	183.3	0.0	0	100.0	7,083	98.8	0.0	0	100.0	23	85.2	0.0	0	100.0
	石川	16	50.0	0.0	0	100.0	21	700.0	0.0	0	19.0	8,865	100.1	0.0	0	3.6	192	80.7	0.0	0	1.0
	福井	1	170.7	0.0	0	100.0	11	55.0	0.0	0	100.0	6,557	98.1	0.0	0	100.0	21	175.0	0.0	0	100.0
	岐阜	128	79.6	0.0	0	100.0	215	136.1	0.0	0	100.0	12,171	128.9	0.0	0	100.0	162	218.9	0.0	0	100.0
	静岡	82	103.3	0.0	0	0.4	135	62.2	0.0	0	100.0	20,853	100.7	0.0	2	100.0	130	276.6	0.0	0	100.0
	愛知	2,087	107.5	0.0	0	100.0	5,077	70.0	0.0	1	0.5	36,679	105.4	0.0	2	4.1	1,383	92.4	0.0	0	0.7
	三重	114	107.5	0.0	0	100.0	87	60.8	0.0	0	100.0	9,411	97.4	0.0	0	100.0	150	468.8	0.0	0	100.0
	小計	2,429	105.2	0.0	0	13.8	5,557	71.2	0.0	1	8.7	101,619	104.4	0.0	4	57.0	2,061	107.0	0.0	0	24.1
近畿	滋賀	133	144.6	0.0	0	100.0	105	61.4	0.0	0	100.0	9,239	97.5	0.0	0	100.0	6	75.0	0.0	0	100.0
	京都	2,790	161.6	0.0	0	100.0	3,861	82.0	0.0	0	100.0	14,019	117.3	0.0	0	100.0	32	62.7	0.0	0	100.0
	大阪	9,700	99.3	0.0	1	23.0	10,293	108.7	0.0	0	24.1	43,596	104.7	0.0	1	12.8	193	39.4	0.0	0	32.1
	兵庫	452	154.3	0.0	0	14.2	531	56.1	0.0	0	11.9	27,013	96.1	0.0	1	10.1	591	105.2	0.0	0	6.8
	奈良	716	142.1	0.0	0	100.0	191	82.3	0.0	0	100.0	8,855	91.4	0.0	0	100.0	23	79.3	0.0	0	100.0
	和歌山	174	60.4	0.0	0	100.0	69	78.4	0.0	0	100.0	5,678	108.0	0.0	0	100.0	30	75.0	0.0	0	100.0
		小計	13,965	110.2	0.0	1	43.8	15,050	96.4	0.0	0	45.0	108,400	102.2	0.0	2	42.5	875	74.2	0.0	0
中国	鳥取	0	20.0	0.0	0	100.0	5	22.7	0.0	0	100.0	18,312	102.4	0.0	0	100.0	173	121.0	0.0	0	100.0
	島根	0	37.5	0.0	0	16.7	5	50.0	0.0	0	60.0	33,906	99.5	0.0	9	20.3	303	50.2	0.0	0	11.2
	岡山	6	0.0	0.0	0	100.0	0	0.0	0.0	0	0.0	8,004	110.1	0.0	1	100.0	8	400.0	0.0	0	100.0
	広島	0	0.0	0.0	0	0.0	0	0.0	0.0	0	0.0	5,054	99.2	0.0	0	100.0	0	0.0	0.0	0	0.0
	山口	1	0.0	0.0	0	0.0	0	0.0	0.0	0	0.0	5,337	97.9	0.0	0	18.9	1	100.0	0.0	0	0.0
	徳島	0	100.0	0.0	0	100.0	0	0.0	0.0	0	0.0	7,889	93.7	0.0	0	100.0	1	7.7	0.0	0	100.0
	香川	3	0.0	0.0	0	0.0	0	0.0	0.0	0	0.0	5,407	99.8	0.0	0	100.0	3	3.6	0.0	0	100.0
	愛媛	1	0.0	0.0	0	0.0	0	0.0	0.0	0	0.0	0.0	0.0	0.0	0.0	0.0	0.0	0.0	0.0	0.0	0.0
	高知	0	0.0	0.0	0	0.0	0	0.0	0.0	0	0.0	0.0	0.0	0.0	0.0	0.0	0.0	0.0	0.0	0.0	0.0
		小計	23	29.9	0.0	0	65.2	11	29.7	0.0	0	81.8	93,558	99.9	0.0	10	66.5	492	57.8	0.0	0
九州	福岡	280	114.8	0.0	0	9.6	170	123.2	0.0	0	20.6	34,773	98.0	0.0	2	6.1	377	114.2	0.0	0	0.8
	佐賀	1	0.0	0.0	0	100.0	0	0.0	0.0	0	0.0	2,725	96.7	0.0	0	100.0	20	250.0	0.0	0	100.0
	長崎	7	77.8	0.0	0	100.0	9	33.3	0.0	0	100.0	9,699	109.2	0.0	1	100.0	23	65.7	0.0	0	100.0
	熊本	5	62.5	0.0	0	100.0	3	75.0	0.0	0	100.0	11,397	103.0	0.0	1	100.0	25	227.3	0.0	0	100.0
	大分	3	100.0	0.0	0	100.0	2	25.0	0.0	0	100.0	8,647	100.0	0.0	0	100.0	25	113.6	0.0	0	100.0
	宮崎	163	135.8	0.0	0	100.0	11	91.7	0.0	0	100.0	8,479	96.5	0.0	0	100.0	68	64.2	0.0	0	100.0
	鹿児島	47	120.5	6.4	3	100.0	19	76.0	5.3	1	100.0	9,091	90.7	2.0	179	100.0	58	134.9	0.0	0	100.0
	沖縄	813	71.0	0.0	0	0.7	2,119	87.5	0.0	0	0.1	4,795	120.8	0.0	0	15.2	80	111.1	0.0	0	20.0
	小計	1,319	84.1	0.2	3	19.6	2,333	88.4	0.0	1	3.5	89,606	99.9	0.2	183	59.0	676	107.8	0.0	0	35.2
全国合計		60,114	101.2	0.0	13	27.3	51,390	92.9	0.0	6	28.5	709,285	101.8	0.0	222	52.2	13,655	106.0	0.0	3	28.9

1)「他センター血液の比率」(%)＝他センター血液供給本数(他センター払出・返品除く)／管内供給本数×100

2)「返品率」(%)＝血液製剤の返品数／管内供給本数×100

(2) 血小板製剤の管内供給本数「2・1単位」・単位別構成比・直配率

[他センター払出及び返品を除いた本数]

平成25年度04～03月累計

ブロック名	項目	2単位					1単位					合計					血小板製剤単位別構成比						直配率
		本数	前年比	返品率	返品本数	他血液センターの比率	本数	前年比	返品率	返品本数	他血液センターの比率	本数	前年比	返品率	返品本数	他血液センターの比率	20単位	15単位	10単位	5単位	2単位	1単位	
北海道	北海道	本1	%25.0	%0.0	本0	%0.0	本4	%400.0	%0.0	本0	%0.0	本41,770	%103.1	%0.0	本2	%0.7	%37.7	%27.3	%32.9	%2.1	%0.0	%0.0	%100.0
	小計	1	25.0	0.0	0	0.0	4	400.0	0.0	0	0.0	41,770	103.1	0.0	2	0.7	37.7	27.3	32.9	2.1	0.0	0.0	100.0
東北	青森	0			0		0		0		9,680	105.7	0.0	1	100.0	0.6	0.9	97.7	0.8	0.0	0.0	100.0	
	岩手	0			0		2		0	100.0	11,139	101.6	0.0	0	100.0	1.8	1.4	95.5	1.3	0.0	0.0	100.0	
	宮城	7	63.6	0.0	0	0.0	4	6.3	0.0	0	13,915	93.1	0.0	0	6.8	3.7	3.8	87.0	5.4	0.1	0.0	100.0	
	秋田	0			0		0				10,141	102.5	0.0	1	100.0	4.9	1.0	93.9	0.2	0.0	0.0	100.0	
	山形	0			0		0				5,184	90.1	0.0	0	100.0	1.3	1.6	92.6	4.4	0.0	0.0	100.0	
	福島	4		0.0	0	100.0	0	0.0	0	0	11,277	98.7	0.0	0	100.0	3.6	6.8	88.8	0.8	0.0	0.0	100.0	
小計	11	100.0	0.0	0	36.4	6	9.1	0.0	0	33.3	61,336	98.7	0.0	2	78.8	2.9	2.8	92.2	2.1	0.0	0.0	100.0	
関東甲信越	茨城	0			0		6	600.0	0.0	0	100.0	15,116	101.6	0.0	0	100.0	2.2	2.9	93.5	1.4	0.0	0.0	100.0
	栃木	0			0		0		0		10,685	104.2	0.0	0	100.0	0.1	0.2	99.3	0.3	0.0	0.0	100.0	
	群馬	0			0		0		0		15,858	101.3	0.0	0	100.0	0.9	0.9	97.2	1.0	0.0	0.0	100.0	
	埼玉	9		0.0	0	0.0	0		0		31,906	100.3	0.0	1	3.9	3.7	8.2	86.4	1.7	0.0	0.0	100.0	
	千葉	0	0.0		0		16	228.6	0.0	0	100.0	32,234	97.0	0.0	1	100.0	4.9	0.5	93.9	0.6	0.0	0.0	100.0
	東京	16	106.7	0.0	0	0.0	276	99.6	0.0	0	0.0	110,896	101.5	0.0	8	13.4	8.3	3.6	83.9	3.9	0.0	0.2	100.0
	神奈川	9	75.0	0.0	0	0.0	0	0.0		0	45,652	106.0	0.0	0	2.6	17.2	9.4	70.1	3.4	0.0	0.0	100.0	
	新潟	55	5,500.0	0.0	0	100.0	2	200.0	0.0	0	100.0	13,631	102.0	0.2	24	100.0	31.0	25.8	41.6	1.3	0.4	0.0	100.0
	長野	0			0		0			0	3,815	106.9	0.0	0	100.0	8.8	3.2	85.9	2.1	0.0	0.0	100.0	
	山梨	0			0		0			0	13,982	107.4	0.0	1	100.0	0.4	0.4	98.8	0.4	0.0	0.0	100.0	
小計	89	296.7	0.0	0	61.8	300	103.1	0.0	0	8.0	293,775	102.0	0.0	35	41.7	8.5	5.2	83.7	2.5	0.0	0.1	100.0	
東海北陸	富山	0			0		0		0		7,118	98.9	0.0	0	100.0	0.0	0.2	99.5	0.3	0.0	0.0	100.0	
	石川	0			0		0		0		9,094	99.9	0.0	0	3.6	0.2	0.2	97.5	2.1	0.0	0.0	100.0	
	福井	0			0		0		0		6,590	98.1	0.0	0	100.0	0.0	0.2	99.5	0.3	0.0	0.0	100.0	
	岐阜	2		0.0	0	100.0	5		0.0	0	100.0	12,683	130.1	0.0	0	100.0	1.0	1.7	96.0	1.3	0.0	0.0	100.0
	静岡	0			0		0			0	21,200	100.6	0.0	2	100.0	0.4	0.6	98.4	0.6	0.0	0.0	100.0	
	愛知	0	0.0		0		4	133.3	0.0	0	0.0	45,230	99.3	0.0	3	3.4	4.6	11.2	81.1	3.1	0.0	0.0	100.0
三重	2		0.0	0	100.0	1	50.0	0.0	0	100.0	9,765	98.2	0.0	0	100.0	1.2	0.9	96.4	1.5	0.0	0.0	100.0	
小計	4	133.3	0.0	0	50.0	10	200.0	0.0	0	60.0	111,680	102.1	0.0	5	53.0	2.2	5.0	91.0	1.8	0.0	0.0	100.0	
近畿	滋賀	0			0		0		0		9,483	97.3	0.0	0	100.0	1.4	1.1	97.4	0.1	0.0	0.0	100.0	
	京都	0	0.0		0		0		0		20,702	112.3	0.0	0	100.0	13.5	18.7	67.7	0.2	0.0	0.0	100.0	
	大阪	1	6.3	0.0	0	0.0	0		0		63,783	103.9	0.0	2	16.2	15.2	16.1	68.4	0.3	0.0	0.0	100.0	
	兵庫	6		0.0	0	0.0	0		0		28,593	95.6	0.0	1	10.1	1.6	1.9	94.5	2.1	0.0	0.0	100.0	
	奈良	0			0		0		0		9,785	93.6	0.0	0	100.0	7.3	2.0	90.5	0.2	0.0	0.0	100.0	
	和歌山	0	0.0		0		0		0		5,951	104.7	0.0	0	100.0	2.9	1.2	95.4	0.5	0.0	0.0	100.0	
小計	7	25.9	0.0	0	0.0	0			0		138,297	102.0	0.0	3	42.8	10.1	10.9	78.4	0.6	0.0	0.0	100.0	
中国	鳥取	0			0		0		0		4,494	95.7	0.0	0	100.0	0.0	0.0	100.0	0.0	0.0	0.0	0.0	100.0
	根拠	0			0		0		0		5,159	96.0	0.0	0	100.0	0.0	0.0	100.0	0.0	0.0	0.0	0.0	100.0
	岡山	0			0		0	0.0			18,502	102.2	0.0	0	100.0	0.1	0.0	99.0	0.9	0.0	0.0	100.0	
	広島	0	0.0		0		0		0		34,220	98.6	0.0	9	20.3	0.0	0.0	99.1	0.9	0.0	0.0	100.0	
	山口	0			0		0		0		8,013	110.2	0.0	1	100.0	0.0	0.0	99.9	0.1	0.0	0.0	100.0	
	徳島	0			0		0		0		5,054	99.2	0.0	0	100.0	0.0	0.0	100.0	0.0	0.0	0.0	100.0	
	香川	0			0		0		0		5,341	97.9	0.0	0	18.9	0.1	0.0	99.9	0.0	0.0	0.0	100.0	
	愛媛	0			0		0		0		7,891	93.5	0.0	0	100.0	0.0	0.0	100.0	0.0	0.0	0.0	0.0	100.0
	高知	0			0		0		0		5,410	98.3	0.0	0	100.0	0.0	0.0	99.9	0.1	0.0	0.0	100.0	
	小計	0	0.0		0		0	0.0		0		94,084	99.4	0.0	10	66.4	0.0	0.0	99.4	0.5	0.0	0.0	100.0
九州	福岡	0			0		0		0		35,600	98.3	0.0	2	6.1	0.8	0.5	97.7	1.1	0.0	0.0	100.0	
	佐賀	0			0		0		0		2,746	97.1	0.0	0	100.0	0.0	0.0	99.2	0.7	0.0	0.0	100.0	
	長崎	0			0		0		0		9,738	108.7	0.0	1	100.0	0.1	0.1	99.6	0.2	0.0	0.0	48.9	
	熊本	0			0		0		0		11,430	103.1	0.0	1	100.0	0.0	0.0	99.7	0.2	0.0	0.0	95.6	
	大分	0			0		0		0		8,677	100.0	0.0	0	100.0	0.0	0.0	99.7	0.3	0.0	0.0	100.0	
	宮崎	0	0.0		0		0		0		8,721	96.7	0.0	0	100.0	1.9	0.1	97.2	0.8	0.0	0.0	100.0	
	鹿児島	0	0.0		0		58	341.2	0.0	0	100.0	9,273	91.4	2.0	183	100.0	0.5	0.2	98.0	0.6	0.0	0.6	100.0
	沖縄	13	65.0	0.0	0	0.0	0			0		7,820	102.5	0.0	0	9.6	10.4	27.1	61.3	1.0	0.2	0.0	100.0
	小計	13	52.0	0.0	0	0.0	58	341.2	0.0	0	100.0	94,005	99.4	0.2	187	56.9	1.4	2.5	95.3	0.7	0.0	0.1	96.5
	全国合計	125	123.8	0.0	0	50.4	378	99.2	0.0	0	23.8	834,947	101.2	0.0	244	48.6	7.2	6.2	84.9	1.6	0.0	0.0	99.6

1)「他センター血液の比率」(%)=他センター血液の供給本数(他センター払出・返品を除く)／管内供給本数×100

2)「返品率」(%)=血液製剤の返品数／管内供給本数×100

3)「血小板製剤単位別構成比」は、単位別血小板製剤の管内供給本数(返品及び他センター払出を除いた本数)に占める割合。

4)「血小板製剤単位別構成比」は端数処理しているため、合計が必ずしも100%にはならない。

5)「直配率」(%)=血液製剤の直配本数／総供給本数(他センター払出を含み、返品を除く)×100

(3) 照射血小板製剤の管内供給本数

平成25年度04～03月累計

ブロック名	項目 施設名	20 単位			15 単位			10 単位			5 単位		
		本 数	前 年 比	照 射 率	本 数	前 年 比	照 射 率	本 数	前 年 比	照 射 率	本 数	前 年 比	照 射 率
北海道	北海道	15,743	109.7	100.0	11,398	100.6	100.0	13,742	97.7	100.0	882	117.6	100.0
	小計	15,743	109.7	100.0	11,398	100.6	100.0	13,742	97.7	100.0	882	117.6	100.0
東北	青森	57	183.9	100.0	85	97.7	100.0	9,461	105.3	100.0	77	135.1	100.0
	岩手	200	74.9	100.0	161	83.9	100.0	10,636	101.6	100.0	140	368.4	100.0
	宮城	521	83.0	100.0	533	85.0	100.0	12,100	94.5	100.0	750	91.9	100.0
	秋田	500	103.7	100.0	103	58.5	100.0	9,521	103.3	100.0	17	81.0	100.0
	山形	69	255.6	100.0	84	113.5	100.0	4,802	87.0	100.0	229	172.2	100.0
	福島	407	144.8	100.0	768	104.3	100.0	10,011	96.7	100.0	87	155.4	100.0
	小計	1,754	102.2	100.0	1,734	91.6	100.0	56,531	98.6	100.0	1,300	116.0	100.0
関東甲信越	茨城	333	103.7	100.0	434	57.5	100.0	14,129	103.8	100.0	214	112.6	100.0
	栃木	15	78.9	100.0	23	27.7	92.0	10,488	105.6	98.9	37	42.5	100.0
	群馬	125	77.2	87.4	130	57.8	95.6	14,800	102.6	96.0	162	109.5	98.2
	埼玉	1,165	80.0	100.0	2,614	73.7	100.0	27,568	105.6	100.0	550	77.8	100.0
	千葉	1,580	87.6	99.2	146	128.1	98.0	26,471	99.7	87.4	183	155.1	93.8
	東京	8,466	95.8	92.3	3,578	132.4	89.9	77,363	102.3	83.1	4,209	118.5	96.4
	神奈川	7,428	90.2	94.7	3,921	114.1	91.6	23,982	117.2	75.0	1,297	169.5	84.6
	新潟	4,220	107.7	100.0	3,514	83.9	100.0	5,665	114.1	100.0	175	59.7	100.0
	山梨	334	101.8	100.0	122	244.0	100.0	3,278	104.9	100.0	81	122.7	100.0
	長野	56	105.7	100.0	53	45.7	100.0	13,819	108.1	100.0	54	84.4	100.0
小計	23,722	94.4	95.3	14,535	95.5	95.0	217,563	104.8	88.5	6,962	116.2	94.5	
東海北陸	富山	1		100.0	11	183.3	100.0	7,083	98.8	100.0	23	85.2	100.0
	石川	16	800.0	100.0	21	700.0	100.0	8,865	100.1	100.0	192	80.7	100.0
	福井	1	50.0	100.0	11	55.0	100.0	6,557	98.1	100.0	21	175.0	100.0
	岐阜	128	170.7	100.0	212	134.2	98.6	12,052	128.7	99.0	162	218.9	100.0
	静岡	79	77.5	96.3	134	62.0	99.3	20,805	101.9	99.8	128	272.3	98.5
	愛知	1,758	98.3	84.2	4,323	71.5	85.1	30,795	107.0	84.0	1,060	80.1	76.6
	三重	114	107.5	100.0	87	60.8	100.0	9,411	97.4	100.0	150	468.8	100.0
小計	2,097	101.1	86.3	4,799	72.8	86.4	95,568	105.1	94.0	1,736	99.0	84.2	
近畿	滋賀	133	144.6	100.0	105	61.4	100.0	9,239	97.5	100.0	6	75.0	100.0
	京都	2,790	161.6	100.0	3,861	82.0	100.0	14,019	117.3	100.0	32	62.7	100.0
	大阪	9,700	99.3	100.0	10,293	108.7	100.0	43,596	104.7	100.0	193	39.4	100.0
	兵庫	452	154.3	100.0	531	56.1	100.0	26,990	97.1	99.9	591	105.2	100.0
	奈良	716	142.1	100.0	191	82.3	100.0	8,855	91.4	100.0	23	79.3	100.0
	和歌山	174	60.4	100.0	69	78.4	100.0	5,678	108.0	100.0	30	75.0	100.0
小計	13,965	110.2	100.0	15,050	96.4	100.0	108,377	102.4	100.0	875	74.2	100.0	
中国	鳥取	0			1		100.0	4,492	95.7	100.0	1		100.0
	島根	0			0			5,157	96.1	100.0	2	40.0	100.0
	岡山	12	20.0	100.0	5	22.7	100.0	18,312	102.4	100.0	173	121.0	100.0
	広島	6	37.5	100.0	5	50.0	100.0	33,906	99.5	100.0	303	50.2	100.0
	山口	1		100.0	0			8,004	110.1	100.0	8	400.0	100.0
	徳島	0			0	0.0		5,054	99.2	100.0	0	0.0	
	香川	3		100.0	0	0.0		5,337	97.9	100.0	1	100.0	100.0
	愛媛	1	100.0	100.0	0	0.0		7,889	93.7	100.0	1	7.7	100.0
	高知	0			0			5,407	99.8	100.0	3	3.6	100.0
	小計	23	29.9	100.0	11	29.7	100.0	93,558	99.9	100.0	492	57.8	100.0
九州	福岡	280	114.8	100.0	170	123.2	100.0	34,773	98.0	100.0	377	114.2	100.0
	佐賀	1		100.0	0	0.0		2,658	96.8	97.5	20	250.0	100.0
	長崎	7	77.8	100.0	9	33.3	100.0	9,699	109.2	100.0	23	65.7	100.0
	熊本	5	62.5	100.0	3	75.0	100.0	11,397	103.0	100.0	25	227.3	100.0
	大分	3	100.0	100.0	2	25.0	100.0	8,206	99.7	94.9	25	113.6	100.0
	宮崎	163	135.8	100.0	11	91.7	100.0	8,479	96.5	100.0	68	64.2	100.0
	鹿児島	47	120.5	100.0	19	76.0	100.0	9,091	90.7	100.0	58	134.9	100.0
	沖縄	813	71.0	100.0	2,119	87.5	100.0	4,795	120.8	100.0	80	111.1	100.0
	小計	1,319	84.1	100.0	2,333	88.4	100.0	89,098	99.9	99.4	676	107.8	100.0
全国合計	58,623	101.8	97.5	49,860	93.5	97.0	674,437	102.4	95.1	12,923	105.3	94.6	

1) 照射血小板製剤を再掲。

2) 「照射率」は、照射血小板製剤の血小板製剤に占める割合。

(4)HLA血小板製剤の管内供給本数

平成25年度04～03月累計

ブロック名	項目 施設名	合計				20 単位			15 単位			10 単位		
		本	%	返 品 本 数	換 算 本 数	本	%	返 品 本 数	本	%	返 品 本 数	本	%	返 品 本 数
北海道	北海道	1,303	93.5	0	22,445	755	102.7	0	373	84.6	0	175	80.6	0
	小計	1,303	93.5	0	22,445	755	102.7	0	373	84.6	0	175	80.6	0
東北	青森	58	79.5	0	585	0		0	1	100.0	0	57	79.2	0
	岩手	311	82.7	0	3,190	4	9.8	0	8	19.5	0	299	101.7	0
	宮城	395	78.1	0	3,975	0	0.0	0	5	62.5	0	390	79.1	0
	秋田	162	120.0	0	1,640	0		0	4	28.6	0	158	130.6	0
	山形	38	26.8	0	385	0		0	1	50.0	0	37	26.4	0
	福島	312	138.1	0	3,185	0		0	13	81.3	0	299	142.4	0
小計	1,276	87.5	0	12,960	4	8.7	0	32	39.0	0	1,240	93.2	0	
関東甲信越	茨城	529	90.6	0	5,560	4	200.0	0	46	75.4	0	479	91.9	0
	栃木	127	89.4	0	1,280	0		0	2	100.0	0	125	89.3	0
	群馬	328	73.2	0	3,335	1	50.0	0	9	34.6	0	318	75.7	0
	埼玉	402	92.4	0	4,410	1	1.0	0	76	78.4	0	325	134.9	0
	千葉	927	102.5	0	9,645	27	43.5	0	21	63.6	0	879	108.7	0
	東京都	4,610	138.7	0	48,600	155	113.1	0	190	191.9	0	4,265	138.1	0
	神奈川県	1,501	92.9	0	16,415	87	82.1	0	107	150.7	0	1,307	90.8	0
	新潟	73	65.2	0	1,200	37	112.1	0	20	37.0	0	16	64.0	0
	山梨	12	200.0	0	125	0	0.0	0	1		0	11	220.0	0
	長野	695	189.9	1	7,030	4	400.0	0	8	88.9	0	683	191.9	1
小計	9,204	116.0	1	97,600	316	71.7	0	480	106.2	0	8,408	119.4	1	
東海北陸	富山	184	168.8	0	1,860	0		0	4	80.0	0	180	173.1	0
	石川	168	190.9	0	1,695	0		0	3		0	165	187.5	0
	福井	81	69.8	0	850	0		0	8	44.4	0	73	74.5	0
	岐阜	388	326.1	0	3,965	1	100.0	0	15	166.7	0	372	341.3	0
	静岡県	169	61.7	0	1,790	7	15.9	0	6	13.6	0	156	83.9	0
	愛知県	806	107.6	0	8,605	13	81.3	0	83	118.6	0	710	107.1	0
	三重	213	87.3	0	2,160	0	0.0	0	6	46.2	0	207	90.4	0
小計	2,009	118.2	0	20,925	21	33.3	0	125	78.6	0	1,863	126.1	0	
近畿	滋賀	643	101.7	0	6,810	17	566.7	0	42	116.7	0	584	98.5	0
	京都	521	142.0	0	8,795	306	139.1	0	105	125.0	0	110	174.6	0
	大阪	2,561	92.8	0	29,820	230	79.6	0	382	85.5	0	1,949	96.3	0
	兵庫	575	125.0	0	6,010	11	157.1	0	30	75.0	0	534	129.3	0
	奈良	535	131.4	0	6,650	102	5100.0	0	56	186.7	0	377	100.5	0
	和歌山	198	196.0	0	2,095	6	600.0	0	11	157.1	0	181	194.6	0
小計	5,033	106.5	0	60,180	672	128.7	0	626	97.2	0	3,735	104.9	0	
中国	鳥取	85	2125.0	0	850	0		0	0		0	85	2125.0	0
	島根	9	180.0	0	90	0		0	0		0	9	180.0	0
	岡山	281	63.1	0	2,810	0		0	0	0.0	0	281	64.0	0
	広島	651	359.7	0	6,530	2	20.0	0	0	0.0	0	649	381.8	0
	山口	135	275.5	0	1,360	1		0	0		0	134	273.5	0
	徳島	76	71.7	0	760	0		0	0	0.0	0	76	72.4	0
	香川	43	179.2	0	430	0		0	0		0	43	179.2	0
	愛媛	54	207.7	0	540	0		0	0		0	54	207.7	0
	高知	73	3650.0	0	730	0		0	0		0	73	3650.0	0
小計	1,407	167.1	0	14,100	3	30.0	0	0	0.0	0	1,404	170.4	0	
九州	福岡	741	106.3	0	10,595	248	119.8	0	141	139.6	0	352	90.5	0
	佐賀	39	390.0	0	390	0		0	0		0	39	390.0	0
	長崎	236	82.8	0	2,390	1	50.0	0	4	16.0	0	231	89.5	0
	熊本	132	141.9	0	1,330	0		0	2	200.0	0	130	141.3	0
	大分	76	69.7	0	760	0		0	0	0.0	0	76	71.7	0
	宮崎	0	0.0	0	0	0	0.0	0	0		0	0	0.0	0
	鹿児島	16	133.3	0	165	0		0	1	100.0	0	15	136.4	0
	沖縄	96	84.2	0	1,045	3	13.0	0	11	40.7	0	82	128.1	0
小計	1,336	101.1	0	16,675	252	108.2	0	159	100.6	0	925	99.4	0	
全国合計	21,568	111.3	1	244,885	2,023	98.7	0	1,795	92.3	0	17,750	115.4	1	

1)HLA血小板製剤を再掲。

(5) 血漿製剤の管内供給本数

[他センター払出及び返品を除いた本数]

平成25年度04～03月累計

ブロック名	施設名	項目	合計					FFP-LR480					FFP-LR240					FFP-LR120							
			本年	前年比	返品率	返品本数	血液の比率他	本年	前年比	構成比	返品率	返品本数	血液の比率他	本年	前年比	構成比	返品率	返品本数	血液の比率他	本年	前年比	構成比	返品率	返品本数	血液の比率他
北海道			59,537	94.6	0.1	53	0.1	6,051	108.7	10.2	0.2	11	0.0	51,364	93.3	86.3	0.1	40	0.0	2,122	93.7	3.6	0.1	2	1.4
	小計		59,537	94.6	0.1	53	0.1	6,051	108.7	10.2	0.2	11	0.0	51,364	93.3	86.3	0.1	40	0.0	2,122	93.7	3.6	0.1	2	1.4
東北	青森		7,453	97.2	0.0	3	100.0	1,555	87.0	20.9	0.1	1	100.0	5,490	99.5	73.7	0.0	2	100.0	408	112.1	5.5	0.0	0	100.0
	岩手		7,845	90.3	0.1	6	100.0	341	38.7	4.3	0.0	0	100.0	7,055	95.0	89.9	0.1	6	100.0	449	116.6	5.7	0.0	0	100.0
	宮城		17,612	104.0	0.1	11	11.3	3,189	119.1	18.1	0.1	3	20.7	13,334	101.4	75.7	0.1	8	9.8	1,089	99.5	6.2	0.0	0	2.8
	秋田		5,680	91.4	0.7	41	100.0	1,437	110.2	25.3	0.1	1	100.0	4,163	85.1	73.3	1.0	40	100.0	80	400.0	1.4	0.0	0	100.0
	山形		7,436	93.1	0.0	2	100.0	827	126.1	11.1	0.0	0	100.0	6,434	89.4	86.5	0.0	2	100.0	175	137.8	2.4	0.0	0	100.0
	福島		16,943	104.4	0.1	16	100.0	1,079	113.9	6.4	0.1	1	100.0	13,029	115.4	76.9	0.1	11	100.0	2,835	71.1	16.7	0.1	4	100.0
		小計		62,969	98.8	0.1	79	75.2	8,428	102.1	13.4	0.1	6	70.0	49,505	100.0	78.6	0.1	69	75.7	5,036	84.2	8.0	0.1	4
関東	茨城		14,064	97.8	0.1	9	100.0	1,776	101.2	12.6	0.0	0	100.0	11,743	98.0	83.5	0.1	9	100.0	545	84.5	3.9	0.0	0	100.0
	栃木		16,258	99.7	0.0	6	100.0	1,734	90.1	10.7	0.0	0	100.0	12,406	103.3	76.3	0.0	5	100.0	2,118	89.1	13.0	0.0	1	39.8
	群馬		14,574	103.3	0.1	9	100.0	5,115	120.8	35.1	0.1	7	100.0	8,617	97.3	59.1	0.0	2	100.0	842	82.6	5.8	0.0	0	100.0
	埼玉		40,794	96.8	0.0	17	4.3	5,662	89.4	13.9	0.1	6	22.1	33,392	101.2	81.9	0.0	11	1.0	1,740	61.1	4.3	0.0	0	8.9
	千葉		47,113	98.5	0.1	47	100.0	8,659	116.7	18.4	0.2	19	100.0	36,936	96.1	78.4	0.1	27	100.0	1,518	78.0	3.2	0.1	1	100.0
	東京		133,664	99.7	0.2	238	6.0	30,858	93.8	23.1	0.4	116	9.4	92,007	100.6	68.8	0.1	96	2.9	10,799	110.4	8.1	0.2	26	23.0
	神奈川		68,717	101.1	0.0	34	2.9	6,034	81.4	8.8	0.0	2	2.1	61,787	103.7	89.9	0.1	32	2.9	896	90.4	1.3	0.0	0	9.9
	新潟		13,032	96.7	0.4	46	100.0	2,361	122.6	18.1	0.8	19	100.0	9,807	93.9	75.3	0.3	27	100.0	864	78.0	6.6	0.0	0	100.0
	山梨		5,292	99.6	0.3	15	100.0	1,218	86.9	23.0	0.8	10	100.0	3,975	103.6	75.1	0.1	5	100.0	99	130.3	1.9	0.0	0	100.0
長野		12,675	104.9	0.1	12	100.0	1,993	126.7	15.7	0.2	4	100.0	10,222	100.5	80.6	0.1	8	100.0	460	136.5	3.6	0.0	0	100.0	
	小計		366,183	99.6	0.1	433	36.8	65,410	97.8	17.9	0.3	183	41.5	280,892	100.4	76.7	0.1	222	35.0	19,881	94.1	5.4	0.1	28	46.2
東海	富山		4,454	99.1	0.2	7	100.0	379	95.2	8.5	0.0	0	100.0	3,945	98.4	88.6	0.2	7	100.0	130	154.8	2.9	0.0	0	100.0
	石川		8,960	81.7	0.1	11	14.3	657	88.5	7.3	0.0	0	33.3	7,538	80.9	84.1	0.1	10	11.2	765	84.0	8.5	0.1	1	28.9
	福井		5,074	86.9	0.0	2	100.0	332	106.1	6.5	0.0	0	100.0	4,245	89.7	83.7	0.0	2	100.0	497	62.2	9.8	0.0	0	100.0
	岐阜		11,482	116.1	0.1	12	100.0	4,764	153.8	41.5	0.1	5	100.0	6,515	97.8	56.7	0.1	7	100.0	203	153.8	1.8	0.0	0	100.0
	静岡		23,256	98.7	0.0	11	100.0	2,712	114.2	11.7	0.1	4	100.0	19,964	98.9	85.8	0.0	6	100.0	580	57.9	2.5	0.2	1	100.0
	愛知		40,252	90.2	0.0	15	4.5	21,339	100.2	53.0	0.0	9	4.5	17,401	80.4	43.2	0.0	6	4.9	1,512	89.5	3.8	0.0	0	0.7
	三重		10,889	100.0	0.0	0	100.0	1,529	96.1	14.0	0.0	0	100.0	9,149	99.6	84.0	0.0	0	100.0	211	188.4	1.9	0.0	0	100.0
	小計		104,367	94.6	0.1	58	55.8	31,712	106.4	30.4	0.1	18	34.3	68,757	90.8	65.9	0.1	38	66.2	3,898	82.4	3.7	0.1	2	47.5
近畿	滋賀		10,873	112.2	0.1	9	100.0	1,921	160.8	17.7	0.2	4	100.0	8,640	108.6	79.5	0.1	5	100.0	312	57.9	2.9	0.0	0	100.0
	京都		27,818	89.8	0.1	39	100.0	4,671	84.3	16.8	0.2	10	100.0	22,733	93.3	81.7	0.1	29	100.0	414	38.9	1.5	0.0	0	100.0
	大阪		93,897	102.9	0.2	148	0.7	12,086	94.1	12.9	0.2	29	5.0	76,064	103.8	81.2	0.2	116	0.0	5,547	112.5	5.9	0.1	3	0.2
	兵庫		41,315	97.3	0.1	38	16.7	7,433	103.6	18.0	0.3	22	27.3	32,962	96.0	79.8	0.0	16	14.7	920	97.3	2.2	0.0	0	6.5
	奈良		14,087	98.1	0.1	20	100.0	1,396	117.3	9.9	0.1	2	100.0	12,086	101.1	85.8	0.1	18	100.0	605	49.6	4.3	0.0	0	100.0
	和歌山		7,725	90.2	0.1	5	100.0	1,759	97.4	22.8	0.1	1	100.0	5,614	87.8	72.7	0.1	4	100.0	352	97.5	4.6	0.0	0	100.0
	小計		195,515	99.2	0.1	259	34.8	29,266	98.4	15.0	0.2	68	42.3	158,099	99.9	80.9	0.1	188	34.1	8,150	89.9	4.2	0.0	3	21.5
中国	鳥取		4,538	104.1	9.3	420	100.0	355	120.7	7.8	0.8	3	100.0	4,111	102.4	90.6	10.1	417	100.0	72	133.3	1.6	0.0	0	100.0
	島根		4,392	88.0	0.0	2	100.0	179	56.6	4.1	0.6	1	100.0	4,051	89.2	92.2	0.0	1	100.0	162	122.7	3.7	0.0	0	100.0
	岡山		17,253	95.3	0.1	13	84.7	2,757	108.3	16.0	0.1	2	89.4	13,843	94.3	80.2	0.1	10	83.7	653	74.8	3.8	0.2	1	87.0
	広島		17,818	92.6	0.1	20	40.3	5,195	127.4	29.2	0.3	14	49.5	12,173	83.3	68.3	0.0	5	36.3	450	81.2	2.5	0.2	1	42.2
	山口		10,758	100.0	0.0	4	100.0	838	76.3	7.8	0.1	1	100.0	9,871	105.3	91.8	0.0	3	100.0	49	17.2	0.5	0.0	0	100.0
	徳島		4,359	97.2	0.1	3	100.0	305	130.3	7.0	0.0	0	100.0	4,039	95.8	92.7	0.1	3	100.0	15	48.4	0.3	0.0	0	100.0
	香川		7,649	94.1	0.1	4	81.9	384	44.9	5.0	0.3	1	95.1	7,136	101.9	93.3	0.0	3	81.2	129	48.1	1.7	0.0	0	79.1
	愛媛		10,630	100.8	22.8	2,425	100.0	2,017	127.6	19.0	0.1	2	100.0	8,521	96.1	80.2	28.4	2,423	100.0	92	93.9	0.9	0.0	0	100.0
	高知		6,250	116.9	7.6	475	100.0	1,999	111.9	32.0	0.3	6	100.0	4,185	119.0	67.0	11.2	469	100.0	66	153.5	1.1	0.0	0	100.0
		小計		83,647	97.3	4.0	3,366	82.5	14,029	109.7	16.8	0.2	30	79.1	67,930	95.9	81.2	4.9	3,334	83.3	1,688	72.2	2.0	0.1	2
九州	福岡		35,776	101.2	2.4	855	4.6	12,764	106.4	35.7	0.2	24	6.3	21,699	98.2	60.7	3.8	831	1.9	1,313	104.6	3.7	0.0	0	32.2
	佐賀		2,856	93.5	42.7	1,219	100.0	1,531	79.9	53.6	0.1	2	100.0	1,318	117.6	46.1	92.3	1,217	100.0	7	38.9	0.2	0.0	0	100.0
	長崎		8,148	102.5	22.1	1,802	100.0	4,107	105.9	50.4	0.1	5	100.0	3,918	99.4	48.1	45.9	1,797	100.0	123	92.5	1.5	0.0	0	100.0
	熊本		13,181	92.8	2.1	281	100.0	2,893	85.2	21.9	0.1	3	100.0	10,103	95.1	76.6	2.8	278	100.0	185	102.2	1.4	0.0	0	100.0
	大宮		8,232	106.2	30.4	2,504	100.0	4,093	116.5	49.7	0.1	5	100.0	4,077	97.7	49.5	61.3	2,499	100.0	62	92.5	0.8	0.0	0	100.0
	宮崎		9,230	103.8	15.8	1,455	100.0	2,112	113.9	22.9	0.0	0	100.0	7,072	101.1	76.6	20.6	1,454	100.0	46	102.2	0.5	2.2	1	100.0
	鹿児島		11,709	101.1	9.7	1,131	100.0	1,572	90.3	13.4	2.9	45	100.0	9,746	102.6	83.2	11.1	1,086	100.0	391	112.0	3.3	0.0	0	100.0
沖縄		11,546	96.1	0.1	7	7.6	4,466	85.9	38.7	0.1	3	5.8	6,990	104.3	60.5	0.1	4	8.5	90	76.3	0.8	0.0	0	20.0	
	小計		100,678	99.9	9.2	9,254	55.5	33,538	103.1	33.3	0.3	87	51.8	64,923	99.7	64.5	14.1	9,166	57.4	2,217	102.4	2.2	0.0	1	56.6
全国合計			972,896	98.4	1.4	13,502	44.5	188,434	101.0	19.4	0.2	403	45.0	741,470	98.3	76.2	1.8	13,057	44.4	42,992	90.2	4.4	0.1	42	45.0

1) 「構成比」は、各単位別製剤の血漿製剤

(6) 赤血球製剤・全血製剤の管内供給本数
〔他センター払出及び返品を除いた本数〕

平成25年度04～03月累計

ブロック 項 目 施設名	赤血球製剤															全血製剤														
	合計		2単位			1単位			合計			2単位			1単位															
	本 数	%	前年 比	構成 比	返品 率	他 セ ン タ ー の 比 率	本 数	%	前年 比	構成 比	返品 率	他 セ ン タ ー の 比 率	本 数	%	前年 比	構成 比	返品 率	他 セ ン タ ー の 比 率	本 数	%	前年 比	構成 比	返品 率	他 セ ン タ ー の 比 率						
北海道	215,556	97.9	0.0	1.1	180,047	98.0	83.5	0.0	1.3	35,509	97.0	16.5	0.0	0.1	0	0.0	0	0	0	0	0	0	0	0						
小計	215,556	97.9	0.0	1.1	180,047	98.0	83.5	0.0	1.3	35,509	97.0	16.5	0.0	0.1	0	0.0	0	0	0	0	0	0	0	0						
東北	39,296	99.6	0.0	100.0	33,329	105.7	84.8	0.0	100.0	5,967	75.5	15.2	0.1	100.0	1	0.0	0.0	100.0	0	0	1	100.0	0.0	100.0						
青森	36,793	99.1	2.7	100.0	26,280	99.6	71.4	0.2	100.0	10,513	97.8	28.6	9.0	100.0	0	0	0	0	0	0	0	0	0	0						
岩手	52,831	95.0	0.0	11.1	45,025	100.1	85.2	0.0	11.4	7,806	73.6	14.8	0.0	9.7	1	0.0	0.0	1	100.0	0.0	0.0	0	0	0						
宮城	28,623	90.3	0.6	100.0	24,323	93.0	85.0	0.3	100.0	4,300	77.8	15.0	2.5	100.0	0	0	0	0	0	0	0	0	0	0						
秋田	30,510	92.3	0.0	100.0	23,841	96.9	78.1	0.0	100.0	6,669	78.9	21.9	0.0	100.0	0	0	0	0	0	0	0	0	0	0						
山形	64,382	101.5	0.0	100.0	51,283	107.4	79.7	0.0	100.0	13,099	83.4	20.3	0.0	100.0	3	0.0	0.0	0	0	0	3	100.0	0.0	100.0						
福島	252,435	97.0	0.5	81.4	204,081	101.3	80.8	0.1	80.5	48,354	82.0	19.2	2.2	85.4	5	0.0	0.0	80.0	1	0	4	80.0	0.0	100.0						
小計	252,435	97.0	0.5	81.4	204,081	101.3	80.8	0.1	80.5	48,354	82.0	19.2	2.2	85.4	5	0.0	0.0	80.0	1	0	4	80.0	0.0	100.0						
関東	71,486	98.9	2.9	100.0	58,137	100.5	81.3	2.9	100.0	13,349	92.4	18.7	2.9	100.0	306	104.8	0.0	100.0	291	112.4	95.1	0.0	100.0	15	45.5	4.9	0.0	100.0		
茨城	52,590	101.6	0.0	100.0	41,788	102.1	79.5	0.0	100.0	10,802	99.7	20.5	0.0	100.0	11	220.0	0.0	100.0	9	180.0	81.8	0.0	100.0	2	0.0	18.2	0.0	100.0		
栃木	60,458	100.6	0.0	100.0	46,491	100.8	76.9	0.0	100.0	13,967	100.1	23.1	0.0	100.0	3	300.0	0.0	100.0	2	200.0	66.7	0.0	100.0	1	500	33.3	0.0	100.0		
群馬	167,720	99.7	0.1	3.0	127,199	97.2	75.8	0.1	3.8	40,521	108.8	24.2	0.0	0.7	8	100.0	0.0	0.0	6	150.0	75.0	0.0	0.0	2	0.0	25.0	0.0	0.0		
埼玉	157,365	99.5	0.1	100.0	134,598	101.9	85.5	0.1	100.0	22,767	87.3	14.5	0.2	100.0	0	0	0	0	0	0	0	0	0	0	0	0	0	0		
千葉	389,960	99.7	0.1	11.2	330,591	100.0	84.8	0.1	9.8	59,369	98.1	15.2	0.1	19.2	5	55.6	0.0	0.0	5	55.6	100.0	0.0	0.0	0	0	0.0	0.0	0.0		
東京	204,676	100.9	0.0	3.1	189,435	99.2	92.6	0.0	2.8	15,241	128.2	7.4	0.0	6.5	0	0	0	0	0	0	0	0	0	0	0	0	0	0		
神奈川	57,239	97.7	0.3	100.0	48,782	97.1	85.2	0.4	100.0	8,457	101.2	14.8	0.1	100.0	0	0	0	0	0	0	0	0	0	0	0	0	0	0	0	
新潟	21,604	103.1	0.0	100.0	18,581	100.5	86.0	0.0	100.0	3,023	122.0	14.0	0.0	100.0	0	0	0	0	0	0	0	0	0	0	0	0	0	0	0	
山梨	49,026	100.0	1.0	100.0	43,218	99.8	88.2	1.1	100.0	5,808	102.0	11.8	0.1	100.0	5	62.5	0.0	100.0	5	62.5	100.0	0.0	100.0	0	0	0.0	0.0	0.0	0.0	
長野	1,232,124	99.9	0.3	42.6	1,038,820	99.7	84.3	0.3	41.8	193,304	100.9	15.7	0.3	47.0	338	103.0	0.0	96.2	318	110.0	94.1	0.0	96.5	20	51.3	5.9	0.0	90.0		
小計	1,232,124	99.9	0.3	42.6	1,038,820	99.7	84.3	0.3	41.8	193,304	100.9	15.7	0.3	47.0	338	103.0	0.0	96.2	318	110.0	94.1	0.0	96.5	20	51.3	5.9	0.0	90.0		
東海	26,400	100.9	0.0	100.0	23,207	99.5	87.9	0.0	100.0	3,193	113.1	12.1	0.0	100.0	9	450.0	0.0	100.0	0	0	0	0	0	9	450.0	100.0	0.0	100.0		
富山	28,201	92.4	2.1	8.5	24,230	93.0	85.9	2.5	9.7	3,971	88.8	14.1	0.1	1.2	2	22.2	0.0	0.0	2	33.3	100.0	0.0	0.0	0	0	0.0	0.0	0.0		
石川	26,118	101.8	0.3	100.0	23,535	100.0	90.1	0.3	100.0	2,583	122.1	9.9	0.0	100.0	0	0	0	0	0	0	0	0	0	0	0	0	0	0		
福井	57,199	115.9	2.9	100.0	52,198	121.8	91.3	2.7	100.0	5,001	76.9	8.7	4.7	100.0	0	0	0	0	0	0	0	0	0	0	0	0	0	0		
岐阜	88,374	100.5	0.4	100.0	78,970	100.7	89.4	0.4	100.0	9,404	98.5	10.6	0.2	100.0	6	0.0	100.0	2	0	33.3	0.0	100.0	4	0	66.7	0.0	100.0			
愛知	170,076	96.6	0.6	2.4	150,024	96.3	88.2	0.4	2.6	20,052	99.5	11.8	2.4	0.6	0	0	0	0	0	0	0	0	0	0	0	0	0	0		
三重	33,814	99.1	0.4	100.0	33,602	98.9	99.4	0.4	100.0	212	146.2	0.6	0.0	100.0	0	0	0	0	0	0	0	0	0	0	0	0	0	0	0	
小計	430,182	100.1	0.9	55.4	385,766	99.7	89.7	0.8	56.5	44,416	103.0	10.3	1.7	46.3	17	154.5	0.0	88.2	4	66.7	23.5	0.0	50.0	13	260.0	76.5	0.0	100.0		
近畿	32,194	98.9	0.1	100.0	29,543	99.6	91.8	0.1	100.0	2,651	91.0	8.2	0.0	100.0	0	0	0	0	0	0	0	0	0	0	0	0	0	0	0	
京都	75,876	100.3	0.0	100.0	74,516	100.1	98.2	0.0	100.0	1,360	112.9	1.8	0.0	100.0	0	0	0	0	0	0	0	0	0	0	0	0	0	0	0	
大阪	275,266	101.5	0.0	5.4	256,822	100.8	93.3	0.0	5.7	18,444	112.3	6.7	0.0	1.5	0	0	0	0	0	0	0	0	0	0	0	0	0	0	0	
兵庫	137,648	98.9	0.6	1.1	127,578	98.3	92.7	0.7	1.1	10,070	107.1	7.3	0.1	0.5	0	0	0	0	0	0	0	0	0	0	0	0	0	0	0	
奈良	38,203	100.2	0.0	100.0	35,580	101.4	93.1	0.0	100.0	2,623	86.5	6.9	0.0	100.0	0	0	0	0	0	0	0	0	0	0	0	0	0	0	0	
和歌山	30,861	97.8	0.0	100.0	28,360	99.1	91.9	0.0	100.0	2,501	84.6	8.1	0.0	100.0	0	0	0	0	0	0	0	0	0	0	0	0	0	0	0	
小計	590,048	100.3	0.2	32.8	552,399	100.0	93.6	0.2	33.3	37,649	104.8	6.4	0.0	25.1	0	0	0	0	0	0	0	0	0	0	0	0	0	0	0	
中国	16,499	102.6	11.7	100.0	16,125	103.0	97.7	12.0	100.0	374	89.7	2.3	0.0	100.0	0	0	0	0	0	0	0	0	0	0	0	0	0	0	0	
鳥取	15,256	96.8	0.0	100.0	15,201	96.7	99.6	0.0	100.0	55	125.0	0.4	0.0	100.0	0	0	0	0	0	0	0	0	0	0	0	0	0	0	0	
根拠	57,069	97.6	0.0	100.0	54,015	99.0	94.6	0.0	100.0	3,054	78.0	5.4	0.0	100.0	0	0	0	0	0	0	0	0	0	0	0	0	0	0	0	
岡山	75,160	97.6	0.0	17.2	72,360	99.1	96.3	0.0	17.0	2,800	70.8	3.7	0.0	23.6	0	0	0	0	0	0	0	0	0	0	0	0	0	0	0	
広島	43,421	99.8	0.0	100.0	42,380	100.2	97.6	0.0	100.0	1,041	85.8	2.4	0.1	100.0	204	850.0	0.0	100.0	32	266.7	15.7	0.0	100.0	172	1433.3	84.3	0.0	100.0		
山口	20,480	95.8	0.0	100.0	20,406	96.1	99.6	0.0	100.0	74	50.7	0.4	0.0	100.0	0	0	0	0	0	0	0	0	0	0	0	0	0	0	0	
徳島	26,715	103.2	1.2	21.1	26,498	103.4	99.2	1.2	21.0	217	78.3	0.8	0.0	34.6	0	0	0	0	0	0	0	0	0	0	0	0	0	0	0	
香川	37,806	98.4	31.1	100.0	37,752	98.5	99.9	31.1	100.0	54	63.5	0.1	0.0	100.0	0	0	0	0	0	0	0	0	0	0	0	0	0	0	0	
愛媛	23,199	95.0	8.1	100.0	21,894	99.4	94.4	8.6	100.0	1,305	54.3	5.6	0.3	100.0	0	0	0	0	0	0	0	0	0	0	0	0	0	0	0	
高知	315,605	98.3	5.0	73.6	306,631	99.4	97.2	5.2	73.6	8,974	72.0	2.8	0.1	74.6	204	618.2	0.0	100.0	32	152.4	15.7	0.0	100.0	172	1433.3	84.3	0.0	100.0		
小計	315,605	98.3	5.0	73.6	306,631	99.4	97.2	5.2	73.6	8,974	72.0	2.8	0.1	74.6	204	618.2	0.0	100.0	32	152.4	15.7	0.0	100.0	172	1433.3	84.3	0.0	100.0		
九州	141,086	96.7	2.5	4.6	139,922	96.7	99.2	2.5	4.6	1,164	91.7	0.8	0.0	2.1	0	0	0	0	0	0	0	0	0	0	0	0	0	0	0	
福岡	18,539	97.1	30.7	100.0	18,439	96.9	99.5	30.9	100.0	100	133.3	0.5	1.0	100.0	0	0	0	0	0	0	0	0	0	0	0	0	0	0	0	
佐賀	39,906	97.7	9.5	100.0	38,749	98.0	97.1	9.8	100.0	1,157	88.6																			

(7) 照射赤血球製剤・照射全血製剤の管内供給本数

平成25年度04～03月累計

ブロック名	項 施設名	照射赤血球製剤									照射全血製剤																
		合計			換算 本数	2 単位			1 単位			合計			換算 本数	2 単位			1 単位								
		本 数	前 年 比	照 射 率		前 年 比	照 射 率	前 年 比	照 射 率	本 数	前 年 比	照 射 率	本 数	前 年 比		照 射 率	本 数	前 年 比	照 射 率	本 数	前 年 比	照 射 率					
		%	%	%	%	%	%	%	%	%	%	%	%	%	%	%	%	%	%	%	%						
北海道	北海道	186,058	99.2	86.3	337,594	151,536	99.7	84.2	34,522	97.1	97.2	0	0.0		0	0	0.0	0	0	0	0	0	0				
北海道	小計	186,058	99.2	86.3	337,594	151,536	99.7	84.2	34,522	97.1	97.2	0	0.0		0	0	0.0	0	0	0	0	0	0				
東 北	青森	39,296	99.6	100.0	72,625	33,329	105.7	100.0	5,967	75.5	100.0	1		100.0	1	0			1			1			100.0		
	岩手	36,793	99.1	100.0	63,073	26,280	99.6	100.0	10,513	97.8	100.0	0			0	0			0			0			0		
	宮城	45,590	94.9	86.3	83,497	37,907	100.6	84.2	7,683	74.1	98.4	1		100.0	2	1		100.0	0			0			0		
	秋田	28,623	90.3	100.0	52,946	24,323	93.0	100.0	4,300	77.8	100.0	0			0	0			0			0			0		
	山形	29,719	93.2	97.4	52,769	23,050	98.4	96.7	6,669	78.9	100.0	0			0	0			0			0			0		
	福島	64,382	101.5	100.0	115,665	51,283	107.4	100.0	13,099	83.4	100.0	3		100.0	3	0			3				3			100.0	
	東北	小計	244,403	97.1	96.8	440,575	196,172	101.7	96.1	48,231	82.1	99.7	5		100.0	6	1		100.0	4			4			100.0	
関 東	茨城	71,486	98.9	100.0	129,623	58,137	100.5	100.0	13,349	92.4	100.0	306	104.8	100.0	597	291	112.4	100.0	15	45.5		15	45.5		100.0		
	栃木	35,862	102.7	68.2	62,986	27,124	102.6	64.9	8,738	103.2	80.9	11	220.0	100.0	20	9	180.0	100.0	2			2			100.0		
	群馬	52,379	102.7	86.6	92,306	39,927	102.4	85.9	12,452	103.6	89.2	3	300.0	100.0	5	2	200.0	100.0	1			1			100.0		
	埼玉	145,516	99.5	86.8	253,022	107,506	96.4	84.5	38,010	109.2	93.8	8	114.3	100.0	14	6	200.0	100.0	2	50.0		2	50.0		100.0		
	千葉	132,354	107.5	84.1	245,540	113,186	108.9	84.1	19,168	99.9	84.2	0	0.0		0	0	0.0		0	0.0		0	0.0		0		
	東京	268,210	102.8	68.8	485,720	217,510	103.9	65.8	50,700	98.3	85.4	5	71.4	100.0	10	5	71.4	100.0	0			0			0		
	神奈川	160,365	105.3	78.4	306,818	146,453	103.3	77.3	13,912	132.1	91.3	0			0	0			0			0			0		
	新潟	44,139	98.9	77.1	80,710	36,571	97.8	75.0	7,568	104.1	89.5	0			0	0			0			0			0		
	山梨	21,604	103.1	100.0	40,185	18,581	100.5	100.0	3,023	122.0	100.0	0			0	0			0			0			0		
	長野	44,287	104.8	90.3	83,398	39,111	105.1	90.5	5,176	102.9	89.1	5	62.5	100.0	10	5	62.5	100.0	0			0			0		
	関東	小計	976,202	102.9	79.2	1,780,308	804,106	102.7	77.4	172,096	103.8	89.0	338	104.0	100.0	656	318	111.2	100.0	20	51.3		20	51.3		100.0	
東 海	富山	24,937	118.0	94.5	46,702	21,765	118.5	93.8	3,172	114.5	99.3	0		0.0	0	0			0			0			0.0		
	石川	25,505	94.4	90.4	47,422	21,917	95.0	90.5	3,588	90.7	90.4	2	22.2	100.0	4	2	33.3	100.0	0	0.0		0	0.0		0.0		
	福井	23,655	100.3	90.6	44,894	21,239	98.3	90.2	2,416	122.2	93.5	0			0	0			0			0			0		
	岐阜	56,173	113.8	98.2	107,363	51,190	119.5	98.1	4,983	76.6	99.6	0			0	0			0			0			0		
	静岡	79,637	101.0	90.1	150,860	71,223	100.9	90.2	8,414	101.3	89.5	6		100.0	8	2		100.0	4			4			100.0		
	愛知	138,974	98.8	81.7	259,013	120,039	99.0	80.0	18,935	98.1	94.4	0			0	0			0			0			0		
	三重	28,739	101.4	85.0	57,346	28,607	101.4	85.1	132	99.2	62.3	0			0	0			0			0			0		
東海	小計	377,620	102.3	87.8	713,800	335,980	103.1	87.1	41,640	96.9	93.8	8	88.9	47.1	12	4	66.7	100.0	4	133.3		4	133.3		30.8		
近 畿	滋賀	32,164	98.9	99.9	61,693	29,529	99.6	100.0	2,635	91.2	99.4	0			0	0			0			0			0		
	京都	71,494	100.9	94.2	141,655	70,161	100.6	94.2	1,333	114.5	98.0	0			0	0			0			0			0		
	大阪	230,694	104.4	83.8	444,712	214,018	103.6	83.3	16,676	115.7	90.4	0			0	0			0			0			0		
	兵庫	123,008	99.5	89.4	236,358	113,350	98.9	88.8	9,658	107.6	95.9	0			0	0			0			0			0		
	奈良	38,203	100.2	100.0	73,783	35,580	101.4	100.0	2,623	86.5	100.0	0			0	0			0			0			0		
	和歌山	30,861	97.8	100.0	59,221	28,360	99.1	100.0	2,501	84.6	100.0	0			0	0			0			0			0		
近畿	小計	526,424	101.7	89.2	1,017,422	490,998	101.4	88.9	35,426	106.0	94.1	0			0	0			0			0			0		
中 国	鳥取	16,499	102.6	100.0	32,624	16,125	103.0	100.0	374	89.7	100.0	0			0	0			0			0			0		
	島根	14,902	96.6	97.7	29,776	14,874	96.6	97.8	28	107.7	50.9	0			0	0			0			0			0		
	岡山	40,733	94.1	71.4	78,825	38,092	95.6	70.5	2,641	76.0	86.5	0			0	0			0			0			0		
	広島	73,713	99.6	98.1	144,720	71,007	101.1	98.1	2,706	70.9	96.6	0			0	0			0			0			0		
	山口	43,421	99.8	100.0	85,801	42,380	100.2	100.0	1,041	85.8	100.0	204	850.0	100.0	236	32	266.7	100.0	172	1433.3		172	1433.3		100.0		
	徳島	20,480	95.8	100.0	40,886	20,406	96.1	100.0	74	50.7	100.0	0			0	0			0			0			0		
	香川	26,664	107.7	99.8	53,111	26,447	108.1	99.8	217	78.3	100.0	0			0	0			0			0			0		
	愛媛	37,806	98.4	100.0	75,558	37,752	98.5	100.0	54	63.5	100.0	0			0	0			0			0			0		
	高知	22,549	95.0	97.2	43,793	21,244	99.6	97.0	1,305	54.3	100.0	0	0.0		0	0	0.0		0			0			0		
	中国	小計	296,767	98.7	94.0	585,094	288,327	99.8	94.0	8,440	71.2	94.0	204	784.6	100.0	236	32	228.6	100.0	172	1433.3		172	1433.3		100.0	
	九 州	福岡	115,837	100.6	82.1	230,808	114,971	100.6	82.2	866	95.1	74.4	0			0	0			0			0			0	
佐賀		14,887	99.2	80.3	29,695	14,808	99.1	80.3	79	112.9	79.0	0			0	0			0			0			0		
長崎		39,906	97.7	100.0	78,655	38,749	98.0	100.0	1,157	88.6	100.0	0			0	0			0			0			0		
熊本		51,210	99.3	98.7	101,606	50,396	99.8	98.7	814	76.3	100.0	0			0	0			0			0			0		
大分		29,397	100.8	85.9	57,785	28,388	101.2	85.7	1,009	91.9	91.6	0			0	0			0			0			0		
宮崎		31,616	98.7	98.9	62,241	30,625	98.4	98.9	991	110.5	100.0	0			0	0			0			0			0		
鹿児島		48,565	100.3	100.0	95,699	47,134	100.8	100.0	1,431	85.9	100.0	0			0	0			0			0			0		
沖縄	38,612																										

(8) 赤血球濃厚液－LR製剤の管内供給本数

平成25年度04～03月累計

ブロック名	施設名	合 計					2 単 位				1 単 位			
		本	%	%	本	本	本	%	%	本	本	%	%	本
		前年比	返品率	返品本数	換算合計	前年比	返品率	返品本数	前年比	返品率	返品本数	前年比	返品率	返品本数
北海道	北海道	215,249	97.8	0.0	39	395,016	179,767	98.0	0.0	38	35,482	97.0	0.0	1
	小計	215,249	97.8	0.0	39	395,016	179,767	98.0	0.0	38	35,482	97.0	0.0	1
東北	青森	39,231	99.7	0.0	10	72,509	33,278	105.8	0.0	6	5,953	75.4	0.1	4
	岩手	36,786	99.1	2.7	1,006	63,059	26,273	99.6	0.2	56	10,513	97.8	9.0	950
	宮城	52,747	95.1	0.0	7	97,692	44,945	100.2	0.0	6	7,802	73.6	0.0	1
	秋田	28,546	90.3	0.6	175	52,792	24,246	92.9	0.3	66	4,300	77.8	2.5	109
	山形	30,092	92.3	0.0	9	53,695	23,603	97.3	0.0	7	6,489	77.9	0.0	2
	福島	64,275	101.5	0.0	8	115,505	51,230	107.5	0.0	5	13,045	83.4	0.0	3
	小計	251,677	97.0	0.5	1,215	455,252	203,575	101.4	0.1	146	48,102	81.9	2.2	1,069
関東甲信越	茨城	71,335	98.9	2.9	2,062	129,340	58,005	100.6	2.9	1,671	13,330	92.4	2.9	391
	栃木	52,499	101.6	0.0	16	94,207	41,708	102.1	0.0	16	10,791	99.6	0.0	0
	群馬	60,362	100.8	0.0	6	106,788	46,426	100.9	0.0	5	13,936	100.5	0.0	1
	埼玉	167,172	99.7	0.1	91	293,894	126,722	97.1	0.1	86	40,450	108.8	0.0	5
	千葉	157,113	99.5	0.1	122	291,524	134,411	102.0	0.1	81	22,702	87.1	0.2	41
	東京	388,240	99.7	0.1	431	717,156	328,916	100.0	0.1	350	59,324	98.2	0.1	81
	神奈川	204,067	100.9	0.0	29	392,897	188,830	99.2	0.0	29	15,237	128.5	0.0	0
	新潟	57,137	97.8	0.4	200	105,821	48,684	97.3	0.4	194	8,453	101.2	0.1	6
	山梨	21,599	103.1	0.0	3	40,175	18,576	100.6	0.0	2	3,023	122.0	0.0	1
	長野	48,778	99.9	1.0	474	91,763	42,985	99.6	1.1	470	5,793	102.0	0.1	4
小計	1,228,302	99.9	0.3	3,434	2,263,565	1,035,263	99.8	0.3	2,904	193,039	101.0	0.3	530	
東海北陸	富山	26,312	100.9	0.0	11	49,431	23,119	99.4	0.0	11	3,193	113.1	0.0	0
	石川	28,107	92.4	2.1	603	52,262	24,155	93.0	2.5	599	3,952	88.5	0.1	4
	福井	26,087	101.8	0.3	75	49,592	23,505	100.0	0.3	75	2,582	122.0	0.0	0
	岐阜	57,024	115.8	2.9	1,648	109,056	52,032	121.7	2.7	1,412	4,992	76.8	4.7	236
	静岡	88,148	100.7	0.4	368	166,939	78,791	100.9	0.4	349	9,357	99.2	0.2	19
	愛知	169,886	96.7	0.6	1,072	319,725	149,839	96.3	0.4	595	20,047	99.5	2.4	477
	三重	33,730	99.1	0.4	121	67,248	33,518	98.9	0.4	121	212	146.2	0.0	0
小計	429,294	100.1	0.9	3,898	814,253	384,959	100.5	0.8	3,162	44,335	97.2	1.7	736	
近畿	滋賀	32,184	98.9	0.1	29	61,717	29,533	99.7	0.1	29	2,651	91.0	0.0	0
	京都	75,812	100.3	0.0	19	150,265	74,453	100.1	0.0	19	1,359	113.1	0.0	0
	大阪	274,507	101.6	0.0	52	530,627	256,120	100.9	0.0	50	18,387	112.2	0.0	2
	兵庫	137,514	99.0	0.6	869	264,961	127,447	98.4	0.7	862	10,067	107.1	0.1	7
	奈良	38,040	100.2	0.0	8	73,458	35,418	101.3	0.0	8	2,622	86.8	0.0	0
	和歌山	30,840	97.7	0.0	8	59,180	28,340	99.1	0.0	8	2,500	84.6	0.0	0
小計	588,897	100.3	0.2	985	1,140,208	551,311	100.1	0.2	976	37,586	104.8	0.0	9	
中国	鳥取	16,477	102.6	11.7	1,931	32,580	16,103	102.9	12.0	1,931	374	89.7	0.0	0
	島根	15,214	96.7	0.0	2	30,374	15,160	96.6	0.0	2	54	125.6	0.0	0
	岡山	57,035	97.6	0.0	6	111,019	53,984	99.0	0.0	6	3,051	78.0	0.0	0
	広島	65,343	97.1	0.0	9	128,023	62,680	98.8	0.0	8	2,663	69.0	0.0	1
	山口	43,264	99.8	0.0	9	85,487	42,223	100.2	0.0	8	1,041	86.2	0.1	1
	徳島	20,430	96.1	0.0	0	40,792	20,362	96.5	0.0	0	68	47.6	0.0	0
	香川	26,648	103.3	1.2	309	53,080	26,432	103.6	1.2	309	216	78.3	0.0	0
	愛媛	37,759	98.5	31.1	11,758	75,464	37,705	98.6	31.2	11,758	54	63.5	0.0	0
	高知	23,128	94.8	8.1	1,877	44,952	21,824	99.2	8.6	1,873	1,304	54.4	0.3	4
	小計	305,298	98.3	5.2	15,901	601,771	296,473	99.4	5.4	15,895	8,825	71.5	0.1	6
九州	福岡	140,577	96.6	2.5	3,457	279,991	139,414	96.7	2.5	3,457	1,163	91.6	0.0	0
	佐賀	18,520	97.1	30.8	5,698	36,950	18,430	97.0	30.9	5,697	90	136.4	1.1	1
	長崎	39,790	97.9	9.5	3,783	78,462	38,672	98.1	9.8	3,783	1,118	92.7	0.0	0
	熊本	51,789	98.9	1.3	678	102,764	50,975	99.4	1.3	678	814	76.5	0.0	0
	大分	34,225	101.2	26.2	8,963	67,348	33,123	101.4	27.1	8,963	1,102	97.4	0.0	0
	宮崎	31,953	98.8	13.9	4,451	62,916	30,963	98.5	14.4	4,451	990	110.1	0.0	0
	鹿児島	48,544	100.3	14.0	6,803	95,657	47,113	100.8	14.4	6,786	1,431	86.1	1.2	17
	沖縄	38,489	99.3	0.4	156	75,788	37,299	98.5	0.4	156	1,190	135.1	0.0	0
小計	403,887	98.3	8.4	33,989	799,876	395,989	98.3	8.6	33,971	7,898	96.6	0.2	18	
全国合計	3,422,604	99.3	1.7	59,461	6,469,941	3,047,337	99.7	1.9	57,092	375,267	96.6	0.6	2,369	

1)RCC－LR製剤を再掲。

2)「返品率」(%)＝血液製剤の返品数／管内供給本数×100

V. 在庫・期限切状況

(1) 血液の期首在庫・製造・仕入・期限切・供給本数(自・他センター血液合計)

平成25年度04～03月累計

ブロック名	施設名	項目	期首在庫	製造本数		受入本数		期限切等			総供給本数			期末在庫
				前年比	前年比	前年比	前年比	期限切れ率	前年比	供給率				
			本	本	%	本	%	本	%	%	本	%	%	本
北海道	北海道		52,110	328,891	100.4	2,810	52.8	8,737	160.4	2.3	319,512	98.1	83.2	55,562
	小計		52,110	328,891	100.4	2,810	52.8	8,737	160.4	2.3	319,512	98.1	83.2	55,562
東北	青森		1,544	0		60,984	110.8	1,031	488.6	1.6	59,565	99.4	95.3	1,932
	岩手		1,340	0		60,918	107.6	1,229	238.2	2.0	59,322	94.6	95.3	1,707
	宮城		39,941	399,838	103.5	12,281	76.8	8,258	130.6	1.8	393,414	105.8	87.0	50,388
	秋田		1,066	0		49,145	98.6	1,159	206.6	2.3	47,301	87.6	94.2	1,751
	山形		860	0		46,885	100.7	581	339.8	1.2	45,585	94.3	95.5	1,579
	福島		1,637	0		94,568	104.8	98	74.2	0.1	93,786	101.4	97.5	2,321
小計		46,388	399,838	103.5	324,781	103.4	12,356	156.1	1.6	698,973	101.4	90.7	59,678	
関東甲信越	茨城		3,551	0		104,700	106.1	250	58.0	0.2	105,839	99.1	97.8	2,162
	栃木		2,738	0		85,230	111.4	31	18.0	0.0	85,976	100.4	97.7	1,961
	群馬		2,959	0		95,525	107.4	32	84.2	0.0	96,514	100.6	98.0	1,938
	埼玉		86,357	695,974	97.9	11,216	73.9	19,978	394.4	2.5	693,085	103.2	87.3	80,484
	千葉		32,936	0		246,614	99.1	236	135.6	0.1	249,270	99.7	89.2	30,044
	東京		119,701	919,354	99.7	78,003	127.4	22,598	334.6	2.0	978,461	100.9	87.6	115,999
	神奈川		47,579	319,938	102.5	9,514	76.0	2,350	174.5	0.6	324,797	101.7	86.1	49,884
	新潟		2,963	0		96,107	107.8	291	100.3	0.3	96,760	99.4	97.7	2,019
	山梨		626	0		33,461	103.7	18	18	0.1	33,438	103.9	98.1	631
	長野		2,324	0		83,315	107.3	335	90.5	0.4	83,538	102.1	97.5	1,766
小計		301,734	1,935,266	99.5	843,685	105.3	46,119	315.0	1.5	2,747,678	101.4	89.2	286,888	
東海北陸	富山		934	0		40,484	97.0	36	105.9	0.1	40,556	97.5	97.9	826
	石川		16,009	130,090	100.7	6,278	60.1	4,302	139.0	2.8	131,929	96.8	86.6	16,146
	福井		737	0		39,755	98.3	23	48.9	0.1	39,816	98.5	98.3	653
	岐阜		1,126	0		83,190	118.3	268	67.5	0.3	82,754	118.1	98.1	1,294
	静岡		3,295	0		135,458	106.8	611	79.2	0.4	135,356	98.8	97.6	2,786
	愛知		73,114	539,432	99.6	9,711	86.3	18,163	283.9	2.9	533,110	100.7	85.7	70,984
三重		930	0		56,254	98.9	273	137.2	0.5	56,103	99.1	98.1	808	
小計		96,145	669,522	99.8	371,130	103.7	23,676	216.4	2.1	1,019,624	100.8	89.7	93,497	
近畿	滋賀		981	0		55,516	111.3	50	125.0	0.1	55,419	100.9	98.1	1,028
	京都		2,214	0		129,429	112.2	81	66.4	0.1	129,336	98.8	98.2	2,226
	大阪		121,786	717,678	98.7	31,348	129.0	9,927	164.2	1.1	735,911	107.3	84.5	124,974
	兵庫		28,819	210,971	95.1	12,508	210.4	3,160	188.2	1.3	225,541	100.2	89.4	23,597
	奈良		1,017	0		65,321	110.7	35	87.5	0.1	65,081	98.8	98.1	1,222
和歌山		1,125	0		48,294	109.2	16	177.8	0.0	48,317	95.6	97.8	1,086	
小計		155,942	928,649	97.9	342,416	114.6	13,269	167.2	0.9	1,259,605	103.8	88.3	154,133	
中国	鳥取		1,070	0		30,924	105.1	106	265.0	0.3	30,856	97.6	96.4	1,032
	島根		506	0		30,770	99.8	4	25.0	0.0	30,328	98.6	97.0	944
	岡山		4,717	0	0.0	108,684	163.6	372	43.4	0.3	110,590	82.1	97.5	2,439
	広島		55,083	343,275	123.2	50,993	95.5	11,130	527.5	2.5	388,304	132.0	86.4	49,917
	山口		2,284	0		66,843	108.2	114	203.6	0.2	66,558	99.7	96.3	2,455
	徳島		1,203	0		32,305	104.0	26	216.7	0.1	32,534	96.4	97.1	948
	香川		3,523	159,623	91.4	20,616	133.2	2,139	174.6	1.2	179,592	92.5	97.7	2,031
	愛媛		3,220	0		59,166	101.2	142	67.9	0.2	60,319	92.9	96.7	1,925
高知		1,737	0		38,365	104.4	162	176.1	0.4	38,828	100.1	96.8	1,112	
小計		73,343	502,898	97.7	438,666	114.4	14,195	307.4	1.4	937,909	105.4	92.4	62,803	
九州	福岡		73,642	576,592	100.6	18,020	110.8	18,527	198.4	2.8	573,328	97.8	85.8	76,399
	佐賀		585	0		28,438	102.9	110	78.6	0.4	28,384	103.0	97.8	529
	長崎		1,631	0		61,126	99.3	1,339	103.7	2.1	59,915	100.0	95.5	1,503
	熊本		1,797	0		79,668	97.5	586	74.1	0.7	79,239	98.0	97.3	1,640
	大分		1,340	0		54,673	101.7	210	98.1	0.4	54,582	102.3	97.4	1,221
	宮崎		1,624	0		51,788	97.8	130	38.6	0.2	52,059	99.6	97.5	1,223
	鹿児島		1,999	0		71,130	98.1	148	82.7	0.2	71,388	99.2	97.6	1,593
	沖縄		8,380	57,537	103.2	6,255	107.3	897	74.8	1.2	62,141	100.9	86.1	9,134
小計		90,998	634,129	100.8	371,098	99.7	21,947	162.7	2.0	981,036	98.7	89.5	93,242	
全国合計		816,660	5,399,193	99.6	2,694,586	106.4	140,299	215.9	1.6	7,964,337	101.7	89.4	805,803	

1)「製造本数」(自センター血液)、「仕入本数」(他センター血液)は他製剤に転用した本数を除いた本数。

2)「期限切等」は期限切れ、破損等の製品減損数。

3)「期限切等の比率」=期限切等/(期首在庫+製造本数+受入本数)×100

4)「総供給本数」は、他センター払出を含み、返品を除いた本数。

5)「供給率」=総供給本数/(期首在庫+製造本数+受入本数)×100

(2)血液の期首在庫・検査不合格・製造・供給・返品本数(自センター血液)

平成25年度04～03月累計

ブロック名	項目 施設名	① 期首在庫		② 検査不合格等		③ 製造本数		④ 期限切等		⑤ 供給本数 返品前		⑥ 返品本数		期末在庫
		本	%	本	%	本	%	本	%	本	%	本	%	
北海道	北海道	52,110		17,967	5.2	328,891	94.8	8,699	2.3	316,837		94	0.0	55,559
	小計	52,110		17,967	5.2	328,891	94.8	8,699	2.3	316,837		94	0.0	55,559
東北	青森	0		0	0.0	0	0.0	0	0.0	0		0	0.0	0
	岩手	0		0	0.0	0	0.0	0	0.0	0		0	0.0	0
	宮城	39,712		24,919	5.9	399,838	94.1	7,979	1.8	384,088		2,860	0.7	50,343
	秋田	1		0	0.0	0	0.0	0	0.0	0		0	0.0	1
	山形	0		0	0.0	0	0.0	0	0.0	0		0	0.0	0
	福島	0		0	0.0	0	0.0	0	0.0	0		0	0.0	0
	小計	39,713		24,919	5.9	399,838	94.1	7,979	1.8	384,088		2,860	0.7	50,344
関東甲信越	茨城	15		0	0.0	0	0.0	0	0.0	15		0	0.0	0
	栃木	14		0	0.0	0	0.0	0	0.0	14		0	0.0	0
	群馬	0		0	0.0	0	0.0	0	0.0	0		0	0.0	0
	埼玉	86,094		32,939	4.5	695,974	95.5	18,719	2.4	687,033		3,957	0.6	80,273
	千葉	0		0	0.0	0	0.0	0	0.0	0		0	0.0	0
	東京都	119,245		38,177	4.0	919,354	96.0	21,669	2.1	907,501		5,270	0.6	114,699
	神奈川県	47,539		11,897	3.6	319,938	96.4	2,329	0.6	315,336		61	0.0	49,873
	新潟	2		0	0.0	0	0.0	0	0.0	0		0	0.0	2
	山梨	0		0	0.0	0	0.0	0	0.0	0		0	0.0	0
	長野	0		0	0.0	0	0.0	0	0.0	0		0	0.0	0
	小計	252,909		83,013	4.1	1,935,266	95.9	42,717	2.0	1,909,899		9,288	0.5	244,847
東海北陸	富山	0		0	0.0	0	0.0	0	0.0	0		0	0.0	0
	石川	15,998		6,989	5.1	130,090	94.9	3,295	2.3	127,303		640	0.5	16,130
	福井	0		0	0.0	0	0.0	0	0.0	0		0	0.0	0
	岐阜	0		0	0.0	0	0.0	0	0.0	0		0	0.0	0
	静岡県	72,348		28,172	5.0	539,432	95.0	17,410	2.8	526,303		2,644	0.5	70,711
	三重	0		0	0.0	0	0.0	0	0.0	0		0	0.0	0
	小計	88,346		35,161	5.0	669,522	95.0	20,705	2.7	653,606		3,284	0.5	86,841
近畿	滋賀	0		0	0.0	0	0.0	0	0.0	0		0	0.0	0
	京都	0		0	0.0	0	0.0	0	0.0	0		0	0.0	0
	大阪	121,732		41,922	5.5	717,678	94.5	7,611	0.9	707,895		740	0.1	124,644
	兵庫県	28,806		13,031	5.8	210,971	94.2	3,030	1.3	214,673		893	0.4	22,967
	奈良	3		0	0.0	0	0.0	0	0.0	0		0	0.0	3
	和歌山	0		0	0.0	0	0.0	0	0.0	0		0	0.0	0
	小計	150,541		54,953	5.6	928,649	94.4	10,641	1.0	922,568		1,633	0.2	147,614
中国	鳥取	0		0	0.0	0	0.0	0	0.0	0		0	0.0	0
	島根	0		0	0.0	0	0.0	0	0.0	0		0	0.0	0
	岡山	3,129		0	0.0	0	0.0	1	0.0	3,129		1	0.0	0
	広島	36,432		18,729	5.2	343,275	94.8	7,226	1.9	337,916		1,674	0.5	36,239
	山口	0		0	0.0	0	0.0	0	0.0	0		0	0.0	0
	徳島	0		0	0.0	0	0.0	0	0.0	0		0	0.0	0
	香川県	3,278		10,253	6.0	159,623	94.0	444	0.3	162,249		444	0.3	652
	愛媛	0		0	0.0	0	0.0	0	0.0	0		0	0.0	0
	高知	0		0	0.0	0	0.0	0	0.0	0		0	0.0	0
	小計	42,839		28,982	5.4	502,898	94.6	7,671	1.4	503,294		2,119	0.4	36,891
九州	福岡	73,582		35,261	5.8	576,592	94.2	17,725	2.7	564,036		7,894	1.4	76,307
	佐賀	0		0	0.0	0	0.0	0	0.0	0		0	0.0	0
	長崎	0		0	0.0	0	0.0	0	0.0	0		0	0.0	0
	熊本	0		0	0.0	0	0.0	0	0.0	0		0	0.0	0
	大分	0		0	0.0	0	0.0	0	0.0	0		0	0.0	0
	宮崎	0		0	0.0	0	0.0	0	0.0	0		0	0.0	0
	鹿児島	0		0	0.0	0	0.0	0	0.0	0		0	0.0	0
	沖縄	8,285		5,122	8.2	57,537	91.8	845	1.3	56,021		147	0.3	9,103
	小計	81,867		40,383	6.0	634,129	94.0	18,570	2.6	620,057		8,041	1.3	85,410
全国合計		708,325		285,378	5.0	5,399,193	95.0	116,982	1.9	5,310,349		27,319	0.5	707,506

1)「検査不合格等」は自センター血液で製造中の検査落ち、破損等により不合格になったバッグ数を示す。「検査不合格等の比率」=検査不合格等/(検査不合格等+製造本数)×100

2)「期限切等」は自センター血液で期限切れ、破損等の製品減損数。「期限切等」=期限切等/(期首在庫+製造本数)×100

3)「返品前供給本数」は他センターに払出した本数を含む。

4)「返品本数」は医療機関、他センターから返品された本数。「返品率」=返品本数/返品前供給本数

(3) 血小板製剤の期首在庫・製造・期限切本数(自センター血液)

平成25年度04～03月累計

プロジェクト名	施設名	単位換算			20単位			15単位			10単位			5単位			2単位			1単位		
		製造本数と期首在庫との合計	期限切等	期の比率等	製造本数と期首在庫との合計	期限切等	期の比率等	製造本数と期首在庫との合計	期限切等	期の比率等	製造本数と期首在庫との合計	期限切等	期の比率等	製造本数と期首在庫との合計	期限切等	期の比率等	製造本数と期首在庫との合計	期限切等	期の比率等	製造本数と期首在庫との合計	期限切等	期の比率等
		本	本	%	本	本	%	本	本	%	本	本	%	本	本	%	本	本	%	本	本	%
北海道	北海道	643,333	12,767	2.0	16,023	227	1.4	11,801	345	2.9	14,112	276	2.0	946	58	6.1	1	0	0.0	6	2	33.3
	小計	643,333	12,767	2.0	16,023	227	1.4	11,801	345	2.9	14,112	276	2.0	946	58	6.1	1	0	0.0	6	2	33.3
東北	青森	0	0	0.0	0	0	0.0	0	0	0.0	0	0	0.0	0	0	0.0	0	0	0.0	0	0	0.0
	岩手	0	0	0.0	0	0	0.0	0	0	0.0	0	0	0.0	0	0	0.0	0	0	0.0	0	0	0.0
	宮城	643,436	22,318	3.5	1,914	187	9.8	1,837	149	8.1	56,983	1,509	2.6	1,541	243	15.8	22	11	50.0	22	16	72.7
	秋田	20	0	0.0	1	0	0.0	0	0	0.0	0	0	0.0	0	0	0.0	0	0	0.0	0	0	0.0
	山形	0	0	0.0	0	0	0.0	0	0	0.0	0	0	0.0	0	0	0.0	0	0	0.0	0	0	0.0
	福島	0	0	0.0	0	0	0.0	0	0	0.0	0	0	0.0	0	0	0.0	0	0	0.0	0	0	0.0
	小計	643,456	22,318	3.5	1,915	187	9.8	1,837	149	8.1	56,983	1,509	2.6	1,541	243	15.8	22	11	50.0	22	16	72.7
関東甲信越	茨城	0	0	0.0	0	0	0.0	0	0	0.0	0	0	0.0	0	0	0.0	0	0	0.0	0	0	0.0
	栃木	0	0	0.0	0	0	0.0	0	0	0.0	0	0	0.0	0	0	0.0	0	0	0.0	0	0	0.0
	群馬	0	0	0.0	0	0	0.0	0	0	0.0	0	0	0.0	0	0	0.0	0	0	0.0	0	0	0.0
	埼玉	1,139,900	1,668	0.1	4,470	7	0.2	8,154	18	0.2	91,575	119	0.1	2,452	3	0.1	88	26	29.5	4	1	25.0
	千葉	0	0	0.0	0	0	0.0	0	0	0.0	0	0	0.0	0	0	0.0	0	0	0.0	0	0	0.0
	東京	1,543,794	1,570	0.1	11,751	5	0.0	2,941	1	0.0	124,649	83	0.1	3,444	5	0.1	25	2	8.0	899	596	66.3
	神奈川	565,028	55	0.0	8,813	0	0.0	4,294	0	0.0	31,666	5	0.0	1,536	1	0.1	9	0	0.0	0	0	0.0
	新潟	0	0	0.0	0	0	0.0	0	0	0.0	0	0	0.0	0	0	0.0	0	0	0.0	0	0	0.0
	山梨	0	0	0.0	0	0	0.0	0	0	0.0	0	0	0.0	0	0	0.0	0	0	0.0	0	0	0.0
	長野	0	0	0.0	0	0	0.0	0	0	0.0	0	0	0.0	0	0	0.0	0	0	0.0	0	0	0.0
	小計	3,248,722	3,293	0.1	25,034	12	0.0	15,389	19	0.1	247,890	207	0.1	7,432	9	0.1	122	28	23.0	903	597	66.1
東海北陸	富山	0	0	0.0	0	0	0.0	0	0	0.0	0	0	0.0	0	0	0.0	0	0	0.0	0	0	0.0
	石川	245,610	3,960	1.6	17	0	0.0	36	3	8.3	24,293	331	1.4	360	121	33.6	0	0	0.0	0	0	0.0
	福井	0	0	0.0	0	0	0.0	0	0	0.0	0	0	0.0	0	0	0.0	0	0	0.0	0	0	0.0
	岐阜	0	0	0.0	0	0	0.0	0	0	0.0	0	0	0.0	0	0	0.0	0	0	0.0	0	0	0.0
	静岡	0	0	0.0	0	0	0.0	0	0	0.0	0	0	0.0	0	0	0.0	0	0	0.0	0	0	0.0
愛知	939,484	18,601	2.0	2,460	47	1.9	5,669	127	2.2	79,508	1,474	1.9	2,029	202	10.0	4	0	0.0	16	6	37.5	
三重	0	0	0.0	0	0	0.0	0	0	0.0	0	0	0.0	0	0	0.0	0	0	0.0	0	0	0.0	
	小計	1,185,094	22,561	1.9	2,477	47	1.9	5,705	130	2.3	103,801	1,805	1.7	2,389	323	13.5	4	0	0.0	16	6	37.5
近畿	滋賀	0	0	0.0	0	0	0.0	0	0	0.0	0	0	0.0	0	0	0.0	0	0	0.0	0	0	0.0
	京都	0	0	0.0	0	0	0.0	0	0	0.0	0	0	0.0	0	0	0.0	0	0	0.0	0	0	0.0
	大阪	1,220,522	8,065	0.7	11,413	69	0.6	12,271	66	0.5	80,657	533	0.7	325	73	22.5	1	0	0.0	0	0	0.0
	兵庫	389,289	1,587	0.4	2,700	2	0.1	2,926	2	0.1	28,796	126	0.4	685	51	7.4	7	1	14.3	0	0	0.0
	奈良	0	0	0.0	0	0	0.0	0	0	0.0	0	0	0.0	0	0	0.0	0	0	0.0	0	0	0.0
和歌山	0	0	0.0	0	0	0.0	0	0	0.0	0	0	0.0	0	0	0.0	0	0	0.0	0	0	0.0	
	小計	1,609,811	9,652	0.6	14,113	71	0.5	15,197	68	0.4	109,453	659	0.6	1,010	124	12.3	8	1	12.5	0	0	0.0
中国	鳥取	0	0	0.0	0	0	0.0	0	0	0.0	0	0	0.0	0	0	0.0	0	0	0.0	0	0	0.0
	島根	0	0	0.0	0	0	0.0	0	0	0.0	0	0	0.0	0	0	0.0	0	0	0.0	0	0	0.0
	岡山	0	0	0.0	0	0	0.0	0	0	0.0	0	0	0.0	0	0	0.0	0	0	0.0	0	0	0.0
	広島	679,045	5,675	0.8	16	0	0.0	3	0	0.0	67,613	523	0.8	510	89	17.5	0	0	0.0	0	0	0.0
	山口	0	0	0.0	0	0	0.0	0	0	0.0	0	0	0.0	0	0	0.0	0	0	0.0	0	0	0.0
	徳島	0	0	0.0	0	0	0.0	0	0	0.0	0	0	0.0	0	0	0.0	0	0	0.0	0	0	0.0
	香川	271,915	760	0.3	3	0	0.0	1	0	0.0	27,143	76	0.3	82	0	0.0	0	0	0.0	0	0	0.0
	愛媛	0	0	0.0	0	0	0.0	0	0	0.0	0	0	0.0	0	0	0.0	0	0	0.0	0	0	0.0
高知	0	0	0.0	0	0	0.0	0	0	0.0	0	0	0.0	0	0	0.0	0	0	0.0	0	0	0.0	
	小計	950,960	6,435	0.7	19	0	0.0	4	0	0.0	94,756	599	0.6	592	89	15.0	0	0	0.0	0	0	0.0
九州	福岡	886,344	13,856	1.6	463	2	0.4	154	0	0.0	87,058	1,275	1.5	827	213	25.8	0	0	0.0	59	1	1.7
	佐賀	0	0	0.0	0	0	0.0	0	0	0.0	0	0	0.0	0	0	0.0	0	0	0.0	0	0	0.0
	長崎	0	0	0.0	0	0	0.0	0	0	0.0	0	0	0.0	0	0	0.0	0	0	0.0	0	0	0.0
	熊本	0	0	0.0	0	0	0.0	0	0	0.0	0	0	0.0	0	0	0.0	0	0	0.0	0	0	0.0
	大分	0	0	0.0	0	0	0.0	0	0	0.0	0	0	0.0	0	0	0.0	0	0	0.0	0	0	0.0
	福岡	0	0	0.0	0	0	0.0	0	0	0.0	0	0	0.0	0	0	0.0	0	0	0.0	0	0	0.0
	鹿児島	0	0	0.0	0	0	0.0	0	0	0.0	0	0	0.0	0	0	0.0	0	0	0.0	0	0	0.0
沖縄	96,368	1,802	1.9	897	36	4.0	2,231	50	2.2	4,459	32	0.7	69	2	2.9	14	1	7.1	0	0	0.0	
	小計	982,712	15,658	1.6	1,360	38	2.8	2,385	50	2.1	91,517	1,307	1.4	896	215	24.0	14	1	7.1	59	1	1.7
全国合計		9,264,088	92,684	1.0	60,941	582	1.0	52,318	761	1.5	718,512	6,362	0.9	14,806	1,061	7.2	171	41	24.0	1,006	622	61.8

1)「期限切等」は自センター血液の期限切、破損等の製品減損数。

2)「期限切等の比率」=期限切等/(期首在庫+製造本数)×100

(4) 血漿製剤の期首在庫・製造・期限切本数(自センター血液)

平成25年度04～03月累計

ブロック名	施設名	単位換算			FFP-LR480			FFP-LR240			FFP-LR120		
		期製合 首造計 在庫と の本数 との	期限切 等	期 の 比 率 等	期製合 首造計 在庫と の本数 との	期限切 等	期 の 比 率 等	期製合 首造計 在庫と の本数 との	期限切 等	期 の 比 率 等	期製合 首造計 在庫と の本数 との	期限切 等	期 の 比 率 等
		本	本	%	本	本	%	本	本	%	本	本	%
北海道	北海道	371,014.5	20,701.5	5.6	12,957	744	5.7	99,608	5,359	5.4	4,937	603	12.2
	小計	371,014.5	20,701.5	5.6	12,957	744	5.7	99,608	5,359	5.4	4,937	603	12.2
東北	青森	0.0	0.0	0.0	0	0	0.0	0	0	0.0	0	0	0.0
	岩手	0.0	0.0	0.0	0	0	0.0	0	0	0.0	0	0	0.0
	宮城	354,169.5	14,373.0	4.1	15,291	921	6.0	86,581	2,847	3.3	11,981	818	6.8
	秋田	0.0	0.0	0.0	0	0	0.0	0	0	0.0	0	0	0.0
	山形	0.0	0.0	0.0	0	0	0.0	0	0	0.0	0	0	0.0
	福島	0.0	0.0	0.0	0	0	0.0	0	0	0.0	0	0	0.0
小計	354,169.5	14,373.0	4.1	15,291	921	6.0	86,581	2,847	3.3	11,981	818	6.8	
関東甲信越	茨城	39.0	0.0	0.0	0	0	0.0	11	0	0.0	4	0	0.0
	栃木	46.0	0.0	0.0	2	0	0.0	12	0	0.0	0	0	0.0
	群馬	0.0	0.0	0.0	0	0	0.0	0	0	0.0	0	0	0.0
	埼玉	644,774.5	58,080.5	9.0	32,066	3,502	10.9	154,007	12,553	8.2	14,949	1,941	13.0
	千代田	0.0	0.0	0.0	0	0	0.0	0	0	0.0	0	0	0.0
	東京都	1,049,545.0	63,737.0	6.1	72,002	3,535	4.9	218,678	14,154	6.5	22,334	2,400	10.7
	神奈川県	371,494.5	7,353.5	2.0	12,021	637	5.3	102,704	1,253	1.2	2,185	273	12.5
	新潟	10.0	0.0	0.0	2	0	0.0	0	0	0.0	0	0	0.0
	山梨	0.0	0.0	0.0	0	0	0.0	0	0	0.0	0	0	0.0
	長野	0.0	0.0	0.0	0	0	0.0	0	0	0.0	0	0	0.0
小計	2,065,909.0	129,171.0	6.3	116,093	7,674	6.6	475,412	27,960	5.9	39,472	4,614	11.7	
東海北陸	富山	0.0	0.0	0.0	0	0	0.0	0	0	0.0	0	0	0.0
	石川	116,165.5	4,402.0	3.8	3,551	305	8.6	31,197	764	2.4	3,213	390	12.1
	福井	0.0	0.0	0.0	0	0	0.0	0	0	0.0	0	0	0.0
	岐阜	0.0	0.0	0.0	0	0	0.0	0	0	0.0	0	0	0.0
	静岡県	0.0	0.0	0.0	0	0	0.0	0	0	0.0	0	0	0.0
	愛知県	586,858.0	48,324.0	8.2	51,038	3,006	5.9	107,524	10,791	10.0	6,064	614	10.1
三重	0.0	0.0	0.0	0	0	0.0	0	0	0.0	0	0	0.0	
小計	703,023.5	52,726.0	7.5	54,589	3,311	6.1	138,721	11,555	8.3	9,277	1,004	10.8	
近畿	滋賀	0.0	0.0	0.0	0	0	0.0	0	0	0.0	0	0	0.0
	京都	0.0	0.0	0.0	0	0	0.0	0	0	0.0	0	0	0.0
	大阪府	926,891.0	21,793.5	2.4	41,101	1,941	4.7	232,610	3,621	1.6	15,704	817	5.2
	兵庫県	196,405.0	7,382.5	3.8	11,708	215	1.8	44,931	1,837	4.1	2,048	531	25.9
	奈良和歌山	15.0	0.0	0.0	3	0	0.0	0	0	0.0	0	0	0.0
小計	1,123,311.0	29,176.0	2.6	52,812	2,156	4.1	277,541	5,458	2.0	17,752	1,348	7.6	
中国	鳥取	0.0	0.0	0.0	0	0	0.0	0	0	0.0	0	0	0.0
	島根	0.0	0.0	0.0	0	0	0.0	0	0	0.0	0	0	0.0
	岡山	10,123.5	3.0	0.0	477	0	0.0	2,507	1	0.0	145	0	0.0
	広島	307,618.0	19,087.0	6.2	13,958	650	4.7	77,870	5,149	6.6	2,812	260	9.2
	山口	0.0	0.0	0.0	0	0	0.0	0	0	0.0	0	0	0.0
	徳島	0.0	0.0	0.0	0	0	0.0	0	0	0.0	0	0	0.0
	香川県	91,247.0	359.5	0.4	6,214	2	0.0	19,863	85	0.4	392	63	16.1
	愛媛	0.0	0.0	0.0	0	0	0.0	0	0	0.0	0	0	0.0
	高知	0.0	0.0	0.0	0	0	0.0	0	0	0.0	0	0	0.0
小計	408,988.5	19,449.5	4.8	20,649	652	3.2	100,240	5,235	5.2	3,349	323	9.6	
九州	福岡	632,232.5	46,110.5	7.3	52,744	2,662	5.0	120,660	10,657	8.8	4,355	553	12.7
	佐賀	0.0	0.0	0.0	0	0	0.0	0	0	0.0	0	0	0.0
	長崎	0.0	0.0	0.0	0	0	0.0	0	0	0.0	0	0	0.0
	熊本	0.0	0.0	0.0	0	0	0.0	0	0	0.0	0	0	0.0
	大分	0.0	0.0	0.0	0	0	0.0	0	0	0.0	0	0	0.0
	宮崎	0.0	0.0	0.0	0	0	0.0	0	0	0.0	0	0	0.0
	鹿児島	0.0	0.0	0.0	0	0	0.0	0	0	0.0	0	0	0.0
	沖縄	81,129.5	1,130.5	1.4	8,428	71	0.8	12,844	245	1.9	305	27	8.9
小計	713,362.0	47,241.0	6.6	61,172	2,733	4.5	133,504	10,902	8.2	4,660	580	12.4	
全国合計	5,739,778.0	312,838.0	5.5	333,563	18,191	5.5	1,311,607	69,316	5.3	91,428	9,290	10.2	

1)「期限切等」は自センター血液の期限切、破損等の製品減損数。

2)「期限切等の比率」=期限切等/(期首在庫+製造本数)×100

3)平成25年1月29日採血分よりFFP-LR120、FFP-LR240、FFP-LR480の製造を開始したこと。

(5) 赤血球製剤・全血製剤の期首在庫・製造・期限切本数(自センター血液)

平成25年度04～03月累計

ブロック名	施設名	赤血球製剤									全血製剤								
		単位換算			2単位			1単位			単位換算			2単位			1単位		
		期首在庫の本数	製造合計	期限切等	期首在庫の本数	製造合計	期限切等	期首在庫の本数	製造合計	期限切等	期首在庫の本数	製造合計	期限切等	期首在庫の本数	製造合計	期限切等	期首在庫の本数	製造合計	期限切等
本	本	%	本	本	%	本	本	%	本	本	%	本	本	%	本	本	%		
北海道	北海道	404,205	1,768	0.4	183,595	683	0.4	37,015	402	1.1	0	0	0.0	0	0	0.0	0	0	0.0
	小計	404,205	1,768	0.4	183,595	683	0.4	37,015	402	1.1	0	0	0.0	0	0	0.0	0	0	0.0
東北	青森	0	0	0.0	0	0	0.0	0	0	0.0	0	0	0.0	0	0	0.0	0	0	0.0
	岩手	0	0	0.0	0	0	0.0	0	0	0.0	0	0	0.0	0	0	0.0	0	0	0.0
	宮城	474,595	1,567	0.3	211,228	293	0.1	52,139	981	1.9	14	6	42.9	3	2	66.7	8	2	25.0
	秋田	0	0	0.0	0	0	0.0	0	0	0.0	0	0	0.0	0	0	0.0	0	0	0.0
	山形	0	0	0.0	0	0	0.0	0	0	0.0	0	0	0.0	0	0	0.0	0	0	0.0
	福島	0	0	0.0	0	0	0.0	0	0	0.0	0	0	0.0	0	0	0.0	0	0	0.0
小計	474,595	1,567	0.3	211,228	293	0.1	52,139	981	1.9	14	6	42.9	3	2	66.7	8	2	25.0	
関東甲信越	茨城	0	0	0.0	0	0	0.0	0	0	0.0	0	0	0.0	0	0	0.0	0	0	0.0
	栃木	0	0	0.0	0	0	0.0	0	0	0.0	0	0	0.0	0	0	0.0	0	0	0.0
	群馬	0	0	0.0	0	0	0.0	0	0	0.0	0	0	0.0	0	0	0.0	0	0	0.0
	埼玉	841,535	890	0.1	367,561	341	0.1	106,413	208	0.2	638	0	0.0	309	0	0.0	20	0	0.0
	千葉	0	0	0.0	0	0	0.0	0	0	0.0	0	0	0.0	0	0	0.0	0	0	0.0
	東京	1,084,631	1,599	0.1	502,761	711	0.1	79,109	177	0.2	12	0	0.0	6	0	0.0	0	0	0.0
	奈良	393,956	296	0.1	189,707	136	0.1	14,542	24	0.2	0	0	0.0	0	0	0.0	0	0	0.0
	新潟	0	0	0.0	0	0	0.0	0	0	0.0	0	0	0.0	0	0	0.0	0	0	0.0
	山梨	0	0	0.0	0	0	0.0	0	0	0.0	0	0	0.0	0	0	0.0	0	0	0.0
	長野	0	0	0.0	0	0	0.0	0	0	0.0	0	0	0.0	0	0	0.0	0	0	0.0
小計	2,320,122	2,785	0.1	1,060,029	1,188	0.1	200,064	409	0.2	650	0	0.0	315	0	0.0	20	0	0.0	
東海北陸	富山	0	0	0.0	0	0	0.0	0	0	0.0	0	0	0.0	0	0	0.0	0	0	0.0
	石川	156,409	2,220	1.4	73,001	841	1.2	10,407	538	5.2	16	3	18.8	3	1	33.3	10	1	10.0
	福井	0	0	0.0	0	0	0.0	0	0	0.0	0	0	0.0	0	0	0.0	0	0	0.0
	岐阜	0	0	0.0	0	0	0.0	0	0	0.0	0	0	0.0	0	0	0.0	0	0	0.0
	静岡	0	0	0.0	0	0	0.0	0	0	0.0	0	0	0.0	0	0	0.0	0	0	0.0
	愛知	678,706	1,679	0.2	321,244	536	0.2	36,218	607	1.7	8	0	0.0	2	0	0.0	4	0	0.0
三重	0	0	0.0	0	0	0.0	0	0	0.0	0	0	0.0	0	0	0.0	0	0	0.0	
小計	835,115	3,899	0.5	394,245	1,377	0.3	46,625	1,145	2.5	24	3	12.5	5	1	20.0	14	1	7.1	
近畿	滋賀	0	0	0.0	0	0	0.0	0	0	0.0	0	0	0.0	0	0	0.0	0	0	0.0
	京都	0	0	0.0	0	0	0.0	0	0	0.0	0	0	0.0	0	0	0.0	0	0	0.0
	大阪	863,038	934	0.1	417,710	443	0.1	27,618	48	0.2	0	0	0.0	0	0	0.0	0	0	0.0
	兵庫	281,608	518	0.2	135,632	253	0.2	10,344	12	0.1	0	0	0.0	0	0	0.0	0	0	0.0
	奈良	0	0	0.0	0	0	0.0	0	0	0.0	0	0	0.0	0	0	0.0	0	0	0.0
和歌山	0	0	0.0	0	0	0.0	0	0	0.0	0	0	0.0	0	0	0.0	0	0	0.0	
小計	1,144,646	1,452	0.1	553,342	696	0.1	37,962	60	0.2	0	0	0.0	0	0	0.0	0	0	0.0	
中国	鳥取	0	0	0.0	0	0	0.0	0	0	0.0	0	0	0.0	0	0	0.0	0	0	0.0
	島根	0	0	0.0	0	0	0.0	0	0	0.0	0	0	0.0	0	0	0.0	0	0	0.0
	岡山	0	0	0.0	0	0	0.0	0	0	0.0	0	0	0.0	0	0	0.0	0	0	0.0
	広島	424,859	728	0.2	208,146	174	0.1	8,567	380	4.4	244	1	0.4	32	0	0.0	180	1	0.6
	山口	0	0	0.0	0	0	0.0	0	0	0.0	0	0	0.0	0	0	0.0	0	0	0.0
	徳島	0	0	0.0	0	0	0.0	0	0	0.0	0	0	0.0	0	0	0.0	0	0	0.0
	香川	216,456	369	0.2	107,253	151	0.1	1,950	67	3.4	0	0	0.0	0	0	0.0	0	0	0.0
	愛媛	0	0	0.0	0	0	0.0	0	0	0.0	0	0	0.0	0	0	0.0	0	0	0.0
高知	0	0	0.0	0	0	0.0	0	0	0.0	0	0	0.0	0	0	0.0	0	0	0.0	
小計	641,315	1,097	0.2	315,399	325	0.1	10,517	447	4.3	244	1	0.4	32	0	0.0	180	1	0.6	
九州	福岡	758,627	3,408	0.4	374,773	1,046	0.3	9,081	1,316	14.5	0	0	0.0	0	0	0.0	0	0	0.0
	佐賀	0	0	0.0	0	0	0.0	0	0	0.0	0	0	0.0	0	0	0.0	0	0	0.0
	長崎	0	0	0.0	0	0	0.0	0	0	0.0	0	0	0.0	0	0	0.0	0	0	0.0
	熊本	0	0	0.0	0	0	0.0	0	0	0.0	0	0	0.0	0	0	0.0	0	0	0.0
	大分	0	0	0.0	0	0	0.0	0	0	0.0	0	0	0.0	0	0	0.0	0	0	0.0
	宮崎	0	0	0.0	0	0	0.0	0	0	0.0	0	0	0.0	0	0	0.0	0	0	0.0
	鹿児島	0	0	0.0	0	0	0.0	0	0	0.0	0	0	0.0	0	0	0.0	0	0	0.0
沖縄	71,951	739	1.0	35,376	358	1.0	1,199	23	1.9	0	0	0.0	0	0	0.0	0	0	0.0	
小計	830,578	4,147	0.5	410,149	1,404	0.3	10,280	1,339	13.0	0	0	0.0	0	0	0.0	0	0	0.0	
全国合計	6,650,576	16,715	0.3	3,127,987	5,966	0.2	394,602	4,783	1.2	932	10	1.1	355	3	0.8	222	4	1.8	

1)「期限切等」は自センター血液の期限切、破損等の製品減損数。

2)「期限切等の比率」=期限切等/(期首在庫+製造本数)×100

(6) 赤血球濃厚液－LR製剤の期首在庫・製造・期限切本数(自センター血液)

平成25年度04～03月累計

ブロック名	項目 施設名	単位														
		合計			2			位			1			単位		
		本数	前年比	構成比	期首在庫	製造本数	前年比	期限切等	期限切等の比率	期首在庫	製造本数	前年比	期限切等	期限切等の比率		
北海道	北海道	214,872	98.4	99.8	4,356	178,820	98.6	675	0.4	914	36,052	97.5	387	1.0		
北海道	小計	214,872	98.4	99.8	4,356	178,820	98.6	675	0.4	914	36,052	97.5	387	1.0		
東北	青森	0			0	0		0	0.0	0	0		0	0.0		
	岩手	0			0	0		0	0.0	0	0		0	0.0		
	宮城	260,234	100.1	99.7	1,950	208,681	104.3	276	0.1	320	51,553	85.9	969	1.9		
	秋田	0			0	0		0	0.0	0	0		0	0.0		
	山形	0			0	0		0	0.0	0	0		0	0.0		
	福島	0			0	0		0	0.0	0	0		0	0.0		
東北	小計	260,234	100.1	99.7	1,950	208,681	104.3	276	0.1	320	51,553	85.9	969	1.9		
関東甲信越	茨城	0			0	0		0	0.0	0	0		0	0.0		
	栃木	0			0	0		0	0.0	0	0		0	0.0		
	群馬	0			0	0		0	0.0	0	0		0	0.0		
	埼玉	467,459	97.0	99.7	3,740	362,373	96.3	329	0.1	1,100	105,086	99.3	199	0.2		
	千葉	0			0	0		0	0.0	0	0		0	0.0		
	東京	570,039	98.7	99.6	7,931	492,305	99.6	619	0.1	1,167	77,734	93.2	175	0.2		
	神奈川	200,249	102.2	99.7	3,108	185,850	100.0	136	0.1	137	14,399	142.4	24	0.2		
	新潟	0			0	0		0	0.0	0	0		0	0.0		
	山梨	0			0	0		0	0.0	0	0		0	0.0		
	長野	0			0	0		0	0.0	0	0		0	0.0		
関東甲信越	小計	1,237,747	98.6	99.6	14,779	1,040,528	98.5	1,084	0.1	2,404	197,219	98.9	398	0.2		
東海北陸	富山	0			0	0		0	0.0	0	0		0	0.0		
	石川	82,189	101.6	99.7	828	71,944	100.5	839	1.2	128	10,245	109.3	535	5.2		
	福井	0			0	0		0	0.0	0	0		0	0.0		
	岐阜	0			0	0		0	0.0	0	0		0	0.0		
	静岡	0			0	0		0	0.0	0	0		0	0.0		
	愛知	351,814	99.4	99.8	4,108	316,271	99.8	527	0.2	592	35,543	95.6	603	1.7		
東海北陸	小計	434,003	99.8	99.8	4,936	388,215	99.9	1,366	0.3	720	45,788	98.4	1,138	2.4		
近畿	滋賀	0			0	0		0	0.0	0	0		0	0.0		
	京都	0			0	0		0	0.0	0	0		0	0.0		
	大阪	438,542	99.1	99.8	5,115	411,433	98.9	413	0.1	407	27,109	102.6	46	0.2		
	兵庫	143,136	99.3	99.9	2,375	133,002	98.8	251	0.2	199	10,134	105.2	11	0.1		
	奈良	0			0	0		0	0.0	0	0		0	0.0		
和歌山	0			0	0		0	0.0	0	0		0	0.0			
近畿	小計	581,678	99.2	99.8	7,490	544,435	98.9	664	0.1	606	37,243	103.3	57	0.2		
中国	鳥取	0			0	0		0	0.0	0	0		0	0.0		
	島根	0			0	0		0	0.0	0	0		0	0.0		
	岡山	0	0.0		0	0	0.0	0	0.0	0	0.0		0	0.0		
	広島	204,941	124.3	95.2	1,431	196,613	124.3	92	0.0	68	8,328	124.0	352	4.2		
	山口	0			0	0		0	0.0	0	0		0	0.0		
	徳島	0			0	0		0	0.0	0	0		0	0.0		
	香川	108,209	96.6	99.8	506	106,300	98.3	149	0.1	33	1,909	48.6	67	3.5		
	愛媛	0			0	0		0	0.0	0	0		0	0.0		
	高知	0			0	0		0	0.0	0	0		0	0.0		
中国	小計	313,150	99.5	96.7	1,937	302,913	100.2	241	0.1	101	10,237	81.5	419	4.1		
九州	福岡	377,436	97.9	99.8	4,939	368,632	98.0	1,033	0.3	215	8,804	94.5	1,316	14.6		
	佐賀	0			0	0		0	0.0	0	0		0	0.0		
	長崎	0			0	0		0	0.0	0	0		0	0.0		
	熊本	0			0	0		0	0.0	0	0		0	0.0		
	大分	0			0	0		0	0.0	0	0		0	0.0		
	宮崎	0			0	0		0	0.0	0	0		0	0.0		
	鹿児島	0			0	0		0	0.0	0	0		0	0.0		
	沖縄	35,904	100.1	99.6	446	34,716	98.8	351	1.0	9	1,188	161.6	21	1.8		
九州	小計	413,340	98.1	99.7	5,385	403,348	98.1	1,384	0.3	224	9,992	99.4	1,337	13.1		
全国合計		3,455,024	98.9	99.4	40,833	3,066,940	99.2	5,690	0.2	5,289	388,084	96.6	4,705	1.2		

1) 赤血球製剤でRCC－LR製剤を再掲。

2) 「構成比」は、赤血球製剤のRCC－LR製剤の赤血球製剤製造本数(単位換算)に占める割合。

3) 「期限切等」は自センター血液の期限切、破損等の製品減損数。4) 「期限切等の比率」=期限切等/(期首在庫+製造本数)×100

献血者数

献血者数(万人)

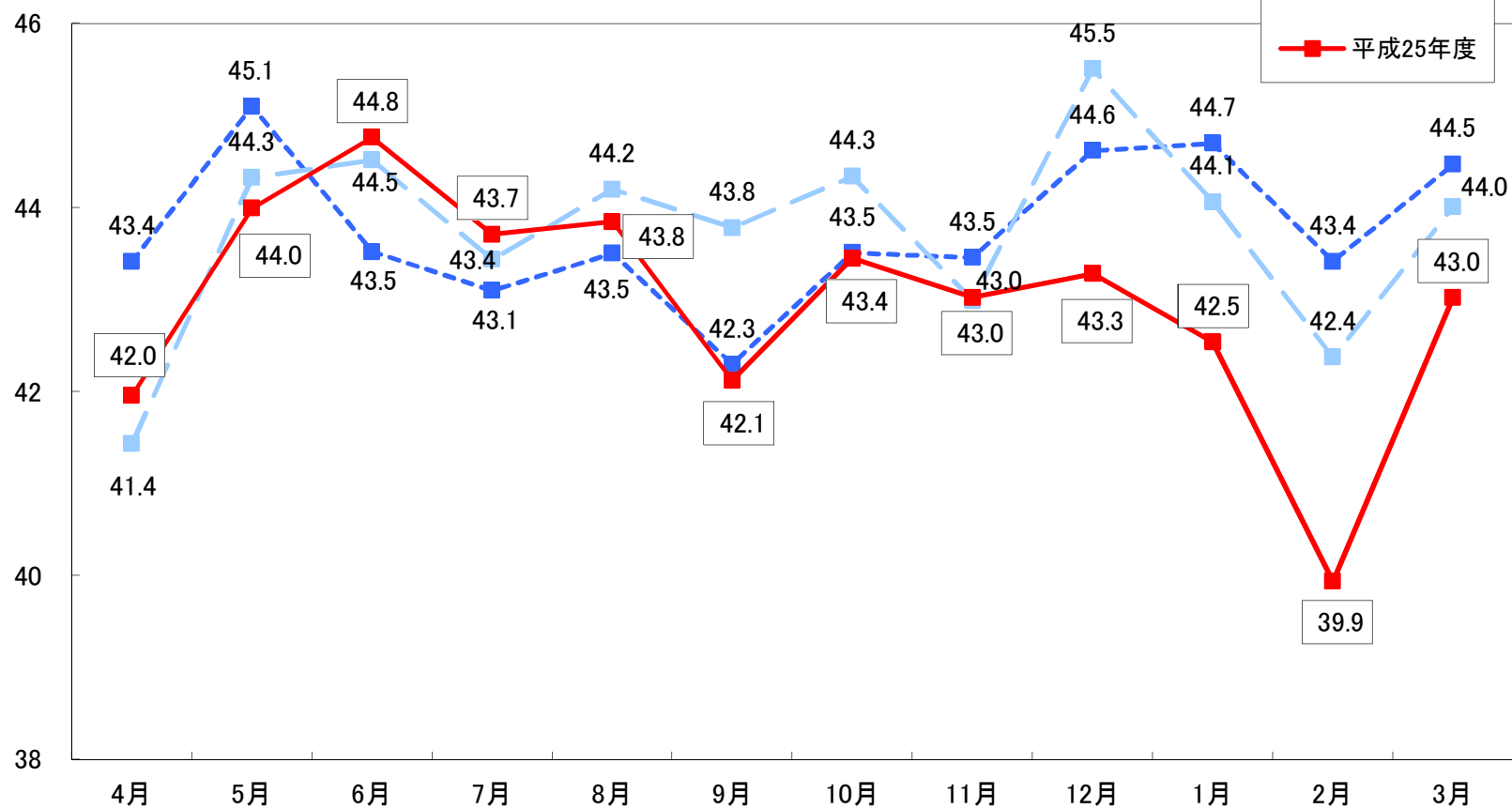

献血量(万L)

献血量

- 平成23年度
- 平成24年度
- 平成25年度

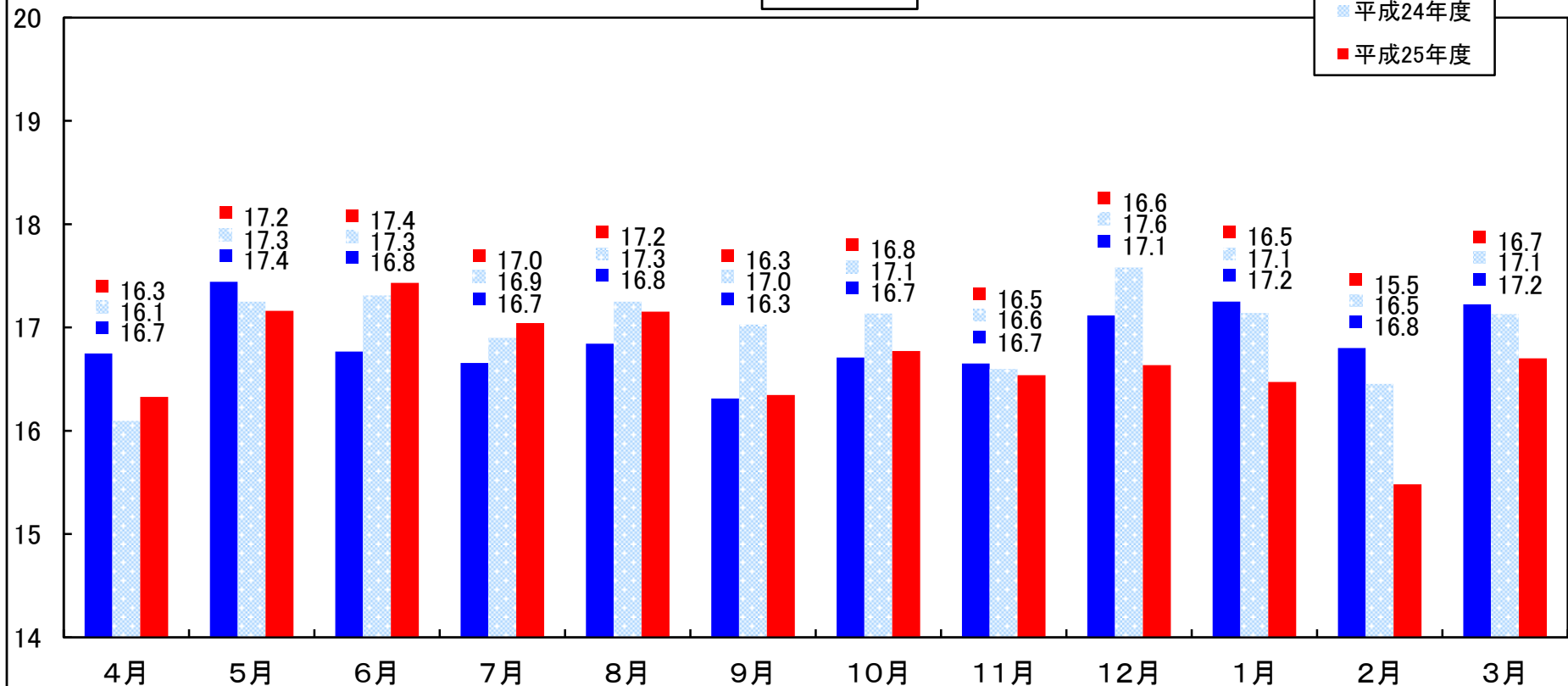

供給本数(合計換算本数)

換算本数(万本)

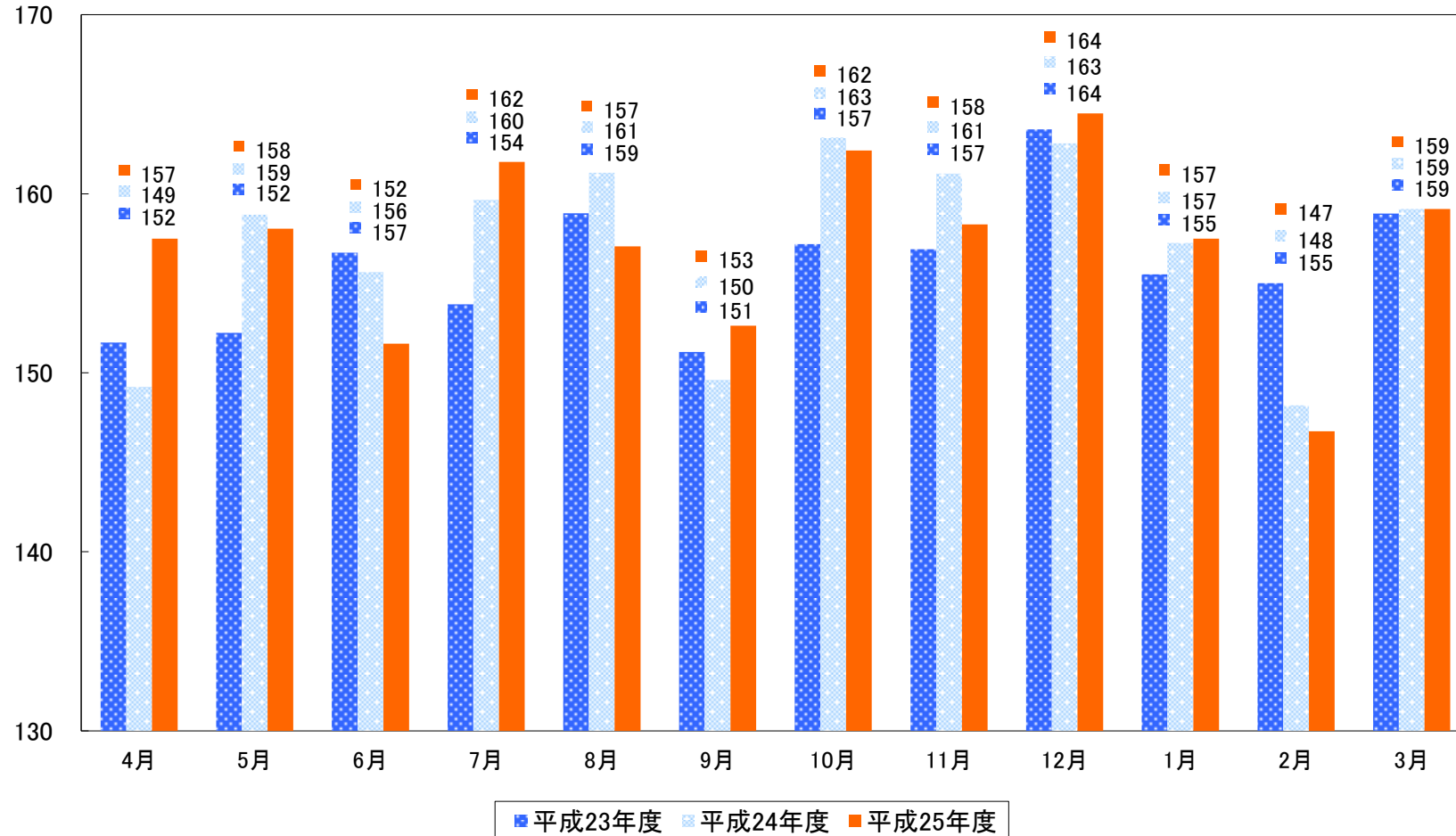

※換算本数は、FFP-LR1およびFFP-LR120は1.5、FFP-LR2およびFFP-LR240は3、FFP-LR-APおよびFFP-LR480は5をそれぞれ乗じた本数。

供給本数(赤血球製剤)

換算本数(万本)

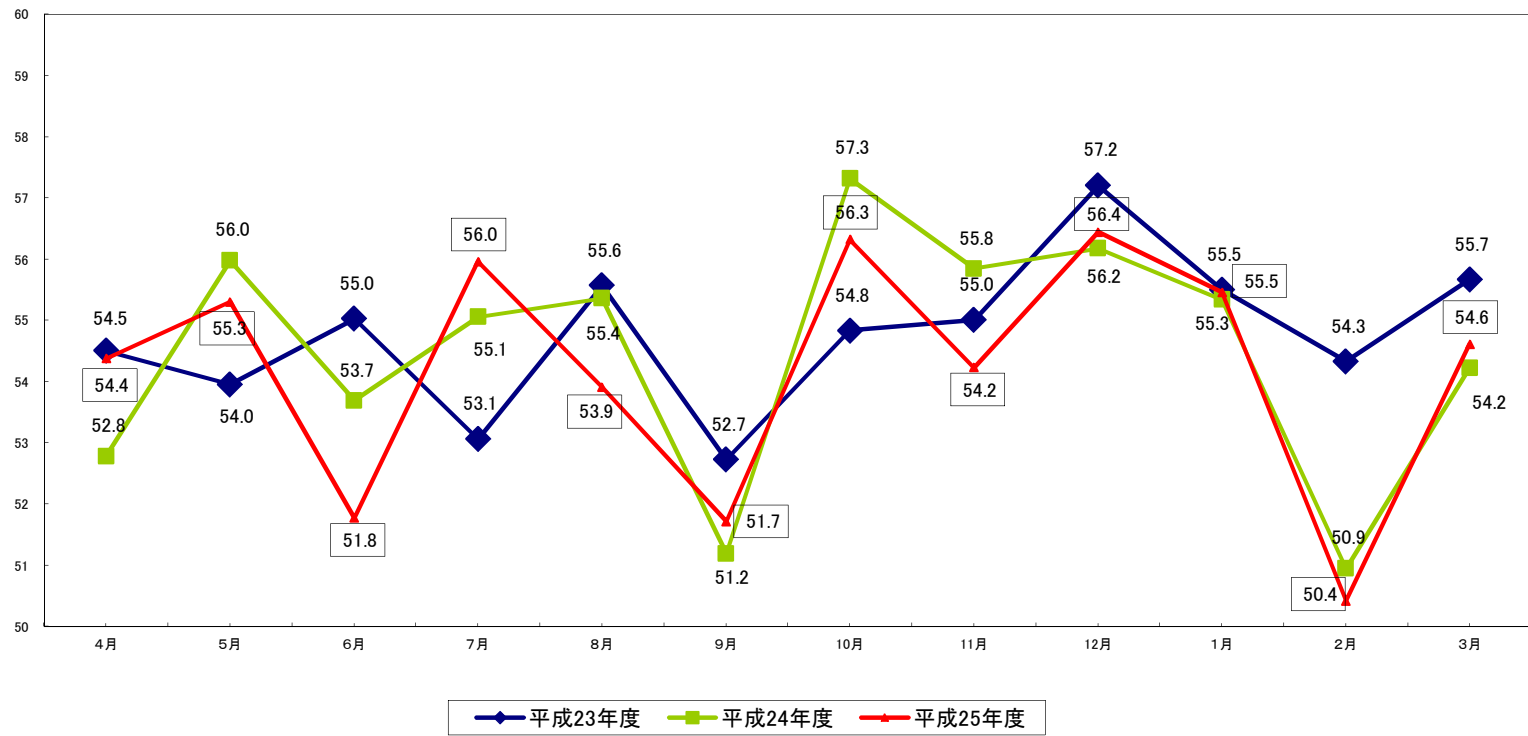

供給本数(血小板製剤)

換算本数(万本)

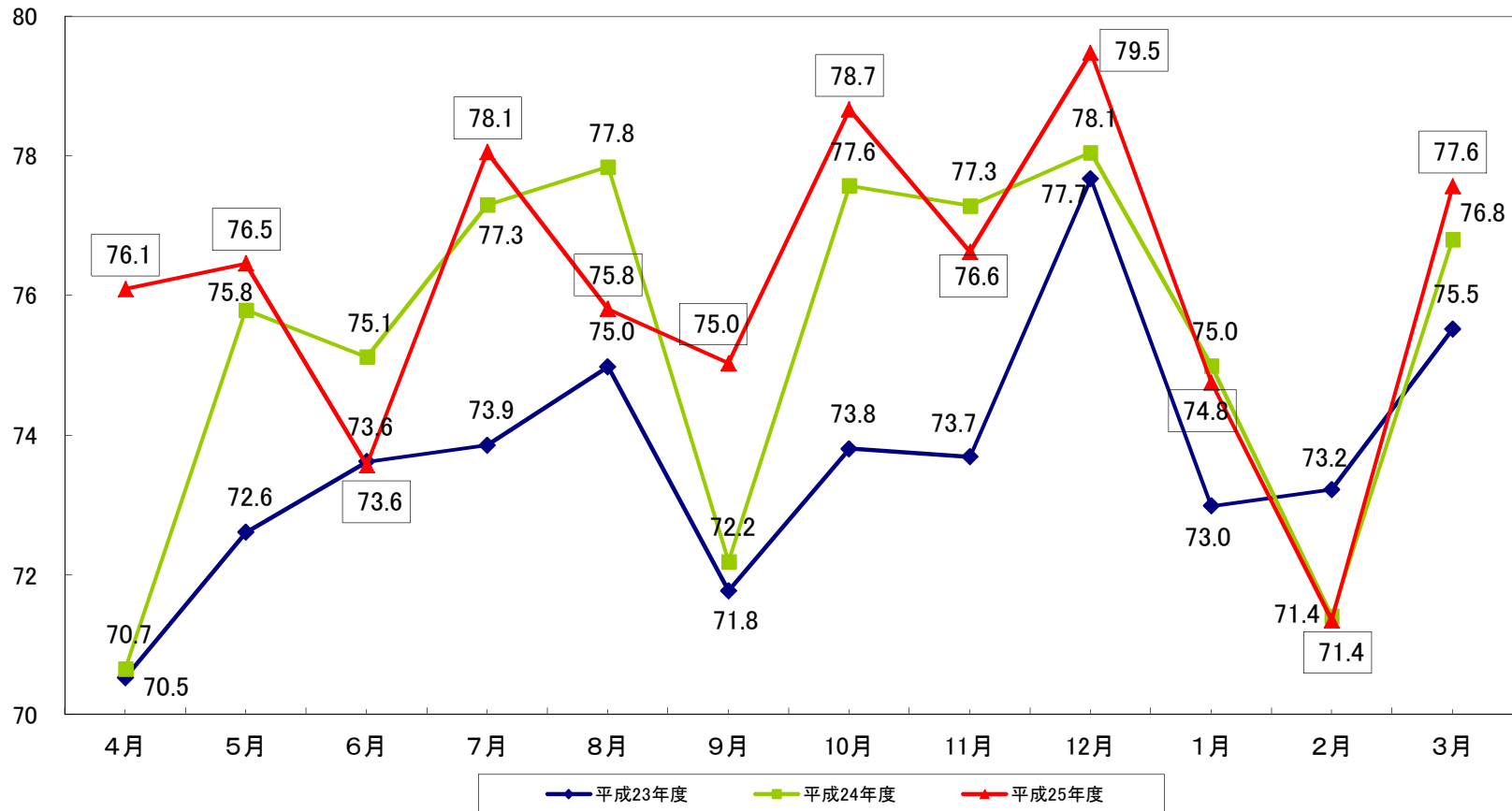

供給本数(血漿製剤)

換算本数(万本)

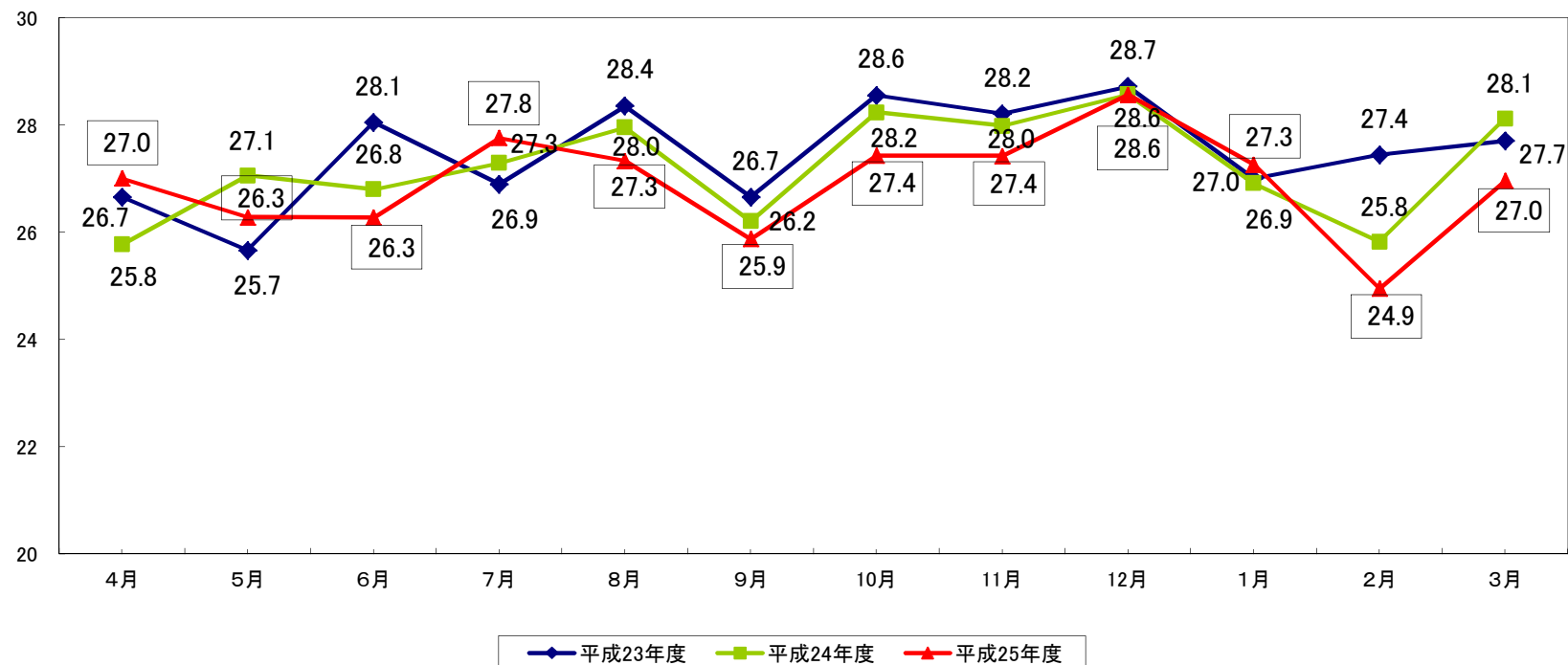

※換算本数は、FFP-LR1およびFFP-LR120は1.5、FFP-LR2およびFFP-LR240は3、FFP-LR-APおよびFFP-LR480は5をそれぞれ乗じた本数。

1. 献 血 者 数

(人)

採血方法		月												合計
		4月	5月	6月	7月	8月	9月	10月	11月	12月	1月	2月	3月	
血小板	23年度	68,331	70,966	70,513	72,678	71,515	68,189	72,882	69,985	73,694	71,006	69,827	72,048	851,634
	24年度	68,980	71,041	72,113	74,847	72,897	71,773	73,335	72,000	75,354	72,778	68,214	74,280	867,612
	25年度	71,714	71,345	73,906	73,473	72,694	72,498	73,985	72,983	75,222	70,367	67,882	75,711	871,780
血漿	23年度	58,837	65,983	56,980	60,635	57,454	57,269	54,394	52,251	47,862	54,389	51,336	55,840	673,230
	24年度	50,857	58,050	57,759	59,862	61,496	61,973	56,832	51,220	48,046	53,227	53,811	56,995	670,128
	25年度	49,722	58,411	58,627	58,423	62,359	55,077	51,131	47,361	43,559	47,073	42,672	44,012	618,427
全血	23年度	306,930	314,038	307,694	297,658	306,049	297,504	307,812	312,324	324,646	321,573	312,984	316,790	3,726,002
	24年度	294,502	314,177	315,281	299,676	307,590	304,051	313,218	306,694	331,686	314,603	301,702	308,808	3,711,988
	25年度	298,111	310,167	315,105	305,202	303,414	293,641	309,364	309,883	314,024	307,909	288,802	310,496	3,666,118
合計	23年度	434,098	450,987	435,187	430,971	435,018	422,962	435,088	434,560	446,202	446,968	434,147	444,678	5,250,866
	24年度	414,339	443,268	445,153	434,385	441,983	437,797	443,385	429,914	455,086	440,608	423,727	440,083	5,249,728
	25年度	419,547	439,923	447,638	437,098	438,467	421,216	434,480	430,227	432,805	425,349	399,356	430,219	5,156,325

2. 献 血 量

(L)

年度		月												合計
		4月	5月	6月	7月	8月	9月	10月	11月	12月	1月	2月	3月	
23年度		167,488.64	174,419.86	167,659.86	166,554.52	168,442.79	163,118.97	167,079.83	166,526.58	171,158.78	172,494.40	168,013.11	172,244.18	2,025,201.51
24年度		160,943.83	172,506.88	173,106.09	168,996.12	172,507.06	170,286.18	171,354.31	165,981.78	175,810.71	171,416.84	164,525.28	171,303.90	2,038,738.96
25年度		163,273.57	171,620.72	174,330.49	170,441.84	171,522.71	163,477.79	167,733.50	165,396.56	166,355.34	164,733.98	154,814.71	167,011.74	2,000,712.95

※1 献血量はPC採血(5単位:100mL 10単位:200mL 15・20単位:250mL)と血漿分画製剤用血漿量、PPP採血(採血指示量で血液保存液を除く)、全血採血量(200mL、400mL)で算出。

※2 献血量は端数処理しているため合計量と内訳の計とは必ずしも一致しない。

3. 供 給 本 数 (換算本数)

(本)

製 剤		月												合計
		4月	5月	6月	7月	8月	9月	10月	11月	12月	1月	2月	3月	
血小板	23年度	705,254.0	726,086.0	736,221.0	738,602.0	749,841.0	717,717.0	738,058.0	736,910.0	776,743.0	729,875.0	732,242.0	755,228.0	8,842,777.0
	24年度	706,597.0	757,942.0	751,225.0	773,022.0	778,464.0	721,935.0	775,772.0	772,905.0	780,558.0	750,001.0	714,070.0	768,067.0	9,050,558.0
	25年度	760,979.0	764,626.0	735,717.0	780,578.0	758,097.0	750,321.0	786,661.0	766,282.0	794,827.0	747,583.0	713,530.0	775,682.0	9,134,883.0
血 漿	23年度	266,563.0	256,608.5	280,514.0	268,953.0	283,552.5	266,547.5	285,535.5	282,096.5	287,203.0	269,975.5	274,444.5	277,041.5	3,299,035.0
	24年度	257,700.0	270,545.5	268,001.0	272,933.0	279,566.5	262,037.5	282,330.5	279,838.5	285,742.5	269,116.0	258,207.0	281,190.5	3,267,208.5
	25年度	270,074.0	262,773.0	262,741.0	277,610.5	273,294.5	258,753.0	274,266.0	274,221.0	285,633.0	272,637.5	249,472.0	269,592.5	3,231,068.0
赤血球	23年度	545,040.0	539,534.0	550,247.0	530,598.0	555,694.0	527,233.0	548,340.0	550,060.0	572,030.0	555,035.0	543,285.0	556,674.0	6,573,770.0
	24年度	527,833.0	559,778.0	536,939.0	550,577.0	553,632.0	511,943.0	573,173.0	558,490.0	561,793.0	553,382.0	509,482.0	542,251.0	6,539,273.0
	25年度	543,780.0	553,055.0	517,733.0	559,623.0	539,095.0	517,131.0	563,227.0	542,320.0	564,451.0	554,611.0	504,197.0	546,128.0	6,505,351.0
全 血	23年度	71.0	79.0	59.0	55.0	66.0	81.0	25.0	41.0	68.0	83.0	79.0	50.0	757.0
	24年度	50.0	79.0	54.0	58.0	48.0	71.0	53.0	55.0	73.0	56.0	37.0	60.0	694.0
	25年度	114.0	88.0	96.0	79.0	90.0	117.0	73.0	60.0	77.0	34.0	43.0	48.0	919.0
合 計	23年度	1,516,928.0	1,522,307.5	1,567,041.0	1,538,208.0	1,589,153.5	1,511,578.5	1,571,958.5	1,569,107.5	1,636,044.0	1,554,968.5	1,550,050.5	1,588,993.5	18,716,339.0
	24年度	1,492,180.0	1,588,344.5	1,556,219.0	1,596,590.0	1,611,710.5	1,495,986.5	1,631,328.5	1,611,288.5	1,628,166.5	1,572,555.0	1,481,796.0	1,591,568.5	18,857,733.5
	25年度	1,574,947.0	1,580,542.0	1,516,287.0	1,617,890.5	1,570,576.5	1,526,322.0	1,624,227.0	1,582,883.0	1,644,988.0	1,574,865.5	1,467,242.0	1,591,450.5	18,872,221.0

※ 供給本数(換算本数)は返品と需給調整を除いた本数。