



日本赤十字社  
Japanese Red Cross Society

# 日赤大阪

No.134  
2021



発行日:令和3年4月1日 発行番号:No.134/2021 編集・発行:日本赤十字社大阪府支部  
〒540-0008 大阪市中央区大手前2-1-7 TEL:06-6943-0705



Facebook <http://www.facebook.com/jrcosaka/>

代表メール [info@osaka.jrc.or.jp](mailto:info@osaka.jrc.or.jp)

日本赤十字社大阪府支部



## 苦しんでいる人を救いたい

コロナ禍、そして大きな災害・・・日本中が恐怖と不安の中、日本赤十字社は活動をつづけています。

### 赤十字の活動資金にご協力ください

日本赤十字社は、紛争・災害・病気などで  
苦しむ人を救うためあらゆる活動に取り組んでいます。  
ご一読いただき、みなさまのあたたかいご支援をお願いいたします。

日本赤十字社大阪府支部



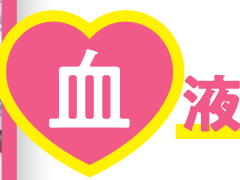

献血バス前で献  
協力を呼びかけ  
大阪府赤十字血液  
血液製剤の供給の  
の元で献血協力を



## 内災害救護

避難所で巡回診療を行う救護班  
(令和2年7月豪雨)

医療機能が停止した地域には、救護班  
がご自宅や避難所に直接出向き、巡回  
診療を行います。

無医村となった地域で展開した  
救護所テント(平成28年熊本地震)

避難所の傍に救護所テントを設置し、  
時には24時間体制で無償の医療を  
提供し、被災者の生活を支えます。



## 療事業

集中治療室で重症患者の  
管理を行う看護師  
(新型コロナウイルス感染症への対応)

大阪赤十字病院・高槻赤十字病院では、地域  
の方々のいのちと健康を守るため、いかなる  
状況下でも医療活動を続けています。



## 活動資金の使い道 継続的なご支援が赤十字の活動を支えています



484,800円  
医療用バッグ(医薬品を含む)  
3,930円  
折りたたみヘルメット  
90円  
トリアージタグ  
86,100円  
無線機  
1,480円  
毛布  
250円  
三角巾  
18,400円  
担架

赤十字の救護員は、自然災害以外にも列車事故などの  
現場でも活動します。救護員の安全を確保することが、  
円滑な救護活動に繋がります。

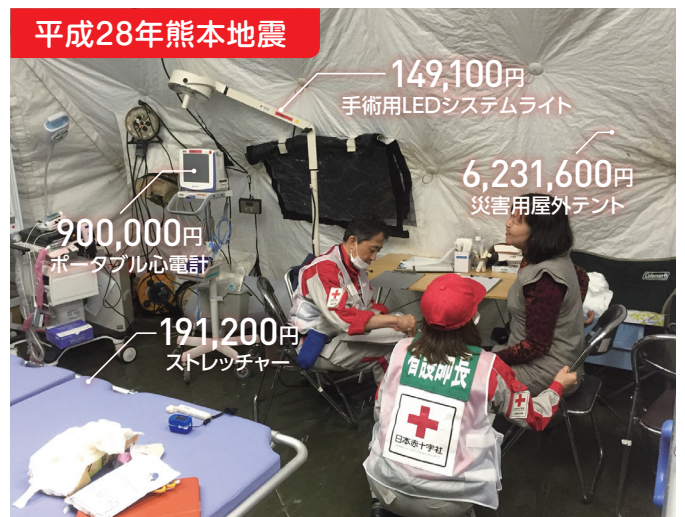

平成28年熊本地震  
149,100円  
手術用LEDシステムライト  
6,231,600円  
災害用屋外テント  
900,000円  
ポータブル心電計  
191,200円  
ストレッチャー

避難所近くに設置する救護所テントでは、病院でも使  
用している高度な医療器具を使って安心安全の医療を  
無償で提供しています。



## 事業

### 血の る職員

センターでは、安定した  
ため、徹底した衛生管理  
お願いしています。



# 青

## 少年赤十字



小学校で「新型コロナウイルスの  
3つの顔を知ろう!」を使用した、  
差別や偏見等について講義する職員

府内の学校に対し、普段からの感染予防  
に加えて、そこから生まれる差別や偏見に  
ついて、講義・啓発活動を行っています。

# でいる いたい」

形にする  
活動



# 赤

## 十字 ボランティア

介護施設に寄贈するマスクを  
手作りする裁縫ボランティア

赤十字ボランティアは、地域に根付いた活動  
や特定のスキルを活かした活動を展開してい  
ます。また、災害時には防災ボランティアとし  
て救護班と力を合わせて、地域のボランティア  
センターの運営支援などに取り組みます。

# 救

## 急法等の講習

十分な距離を確保して行う  
赤十字幼児安全法講習

緊急時の手当や事故防止に必要な知識や技術を  
みなさまにお伝えするため、各種講習を実施し、地域  
に根ざした防災・減災の啓発に取り組んでいます。

### 毛布



たとえば…  
**1,500**円のご寄付で

寝具の代わりに使うほか、避難所の  
床に敷く、間仕切りに使うなど、  
様々な用途で使用できる温かい毛  
布を1枚届けられます。

### 安眠セット



たとえば…  
**2,000**円のご寄付で

被災者の方に避難所で快適に過ご  
していただくために、キャンプギ  
ャット・枕・アイマスクなどをセッ  
トにした安眠セットを1つ届けられ  
ます。

### 緊急セット



たとえば…  
**3,000**円のご寄付で

被災者の方が緊急時に必要とされ  
る携帯ラジオ・懐中電灯・アメニ  
ティグッズなどをセットにした緊急  
セットを1世帯に1つ届けられます。

### 日用品セット



たとえば…  
**7,000**円のご寄付で

火事などに遭われた際、日常生活で必要  
とされる歯ブラシ・タオル、シャンプー  
& コンディショナーなどをセットにした日  
用品セットを1世帯に1つ届けられ  
ます。

# 日赤大阪府支部の収支決算・予算のご報告

## 決算 令和元年度収支決算の概要

令和元年度大阪府支部一般会計歳入歳出決算は、令和2年7月に開催された支部評議員会(※1)及び同年8月に開催された代議員会(※2)において承認されました。

※1 評議員:各地域で選出された会員の代表の方  
※2 代議員:各支部の評議員会で選出された代表の方

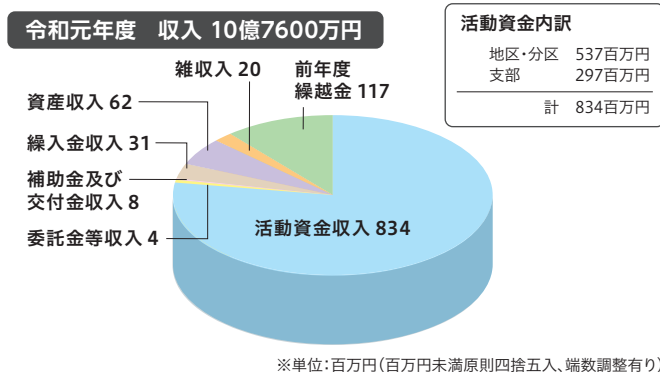

## 予算 令和3年度収支予算の概要

令和3年度大阪府支部事業計画および一般会計歳入歳出予算は、令和3年2月に開催された支部評議員会及び同年3月に開催された代議員会において承認されました。

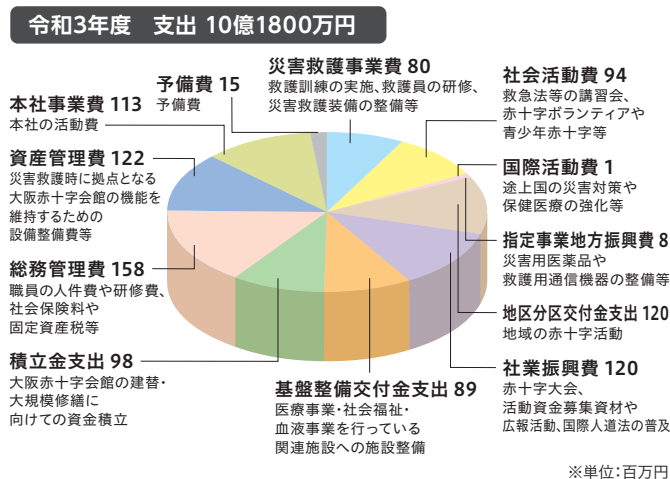
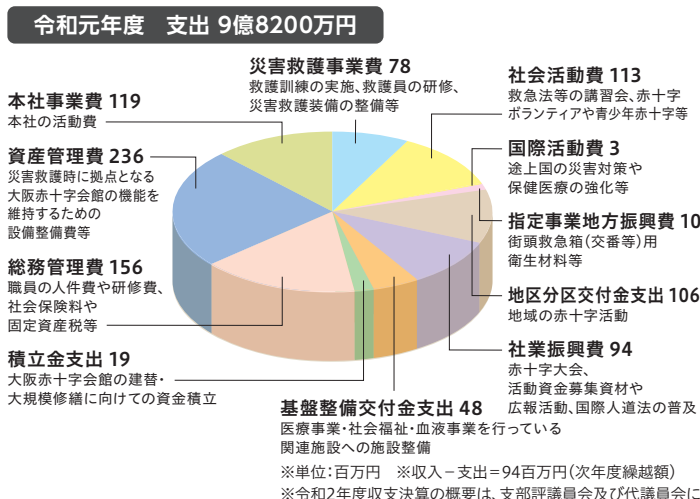
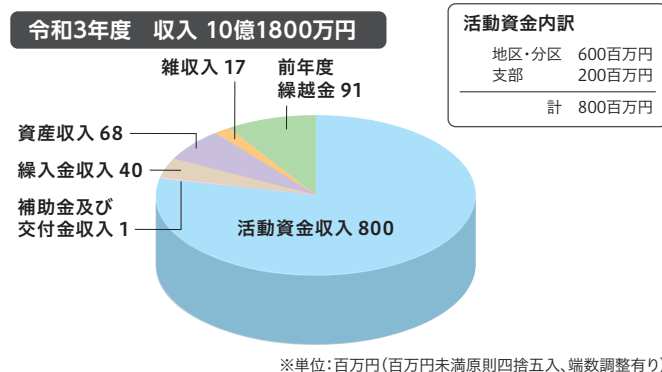

## 赤十字活動資金へのご協力をお願いいたします

### 遺言による寄付をお考えのみなさまへ

遺言による方法で、財産の受取人を日本赤十字社とし、その使途を日本赤十字社大阪府支部の事業として指定することで、大阪府の地域に還元する赤十字活動に役立てることができます。遺言をするには、民法で定められた一定の方式で遺言書を作成することが必要です。「公正証書遺言」による方式をお勧めしております。また、作成については弁護士、司法書士、信託銀行などの専門家にご相談されることも併せてお勧めいたします。日本赤十字社と「遺贈による寄付制度」の提携を行っている銀行などもございます。

#### 税制上の優遇措置

日本赤十字社大阪府支部に遺贈された財産及び相続税の申告期限(申告書提出期限は相続から10か月以内)までに相続人が寄付した財産は、非課税となる税制上の優遇措置が認められています。

### 活動資金への寄付をお考えのみなさまへ 以下の方法でご協力いただけます。

- ① 日本赤十字社大阪府支部やお住まいの市区町村役場・社会福祉協議会の赤十字担当窓口
- ② 口座振替によるご協力
- ③ クレジットカードによるご協力
- ④ 郵便局・ゆうちょ銀行からお振込 口座番号:00990-4-54795 加入者名:日本赤十字社大阪府支部

※窓口からの振込は、手数料が免除されます。※銀行(りそな、三井住友、三菱UFJ、みずほ)から振込む場合は、手数料が免除となる振込用紙をお送りします。お問い合わせ先までご請求ください。

お問い合わせ

TEL.06-6943-0707 (平日:午前9時~午後5時30分)

