

令和4年度

事業報告



令和4年8月3日からの大雨による災害の被災地で巡回を行う救護班

赤十字は、動いている!

+ SAVE365

Japanese
Red Cross Society

赤十字は、災害が起きた時に駆けつけるだけではありません。

365日、それぞれの部門がそれぞれの場所で動き続けています。

災害に備えた訓練、知識や技術の普及、

物資の整備、医療現場や海外での活動など、

すべてが人を救うことにつながっている。

どんな状況下でも、人間のいのちと健康、尊厳を守ること。

その使命を胸に、赤十字は今日も明日もあさっても、

かけがえのない日常を支える活動を続けています。

目 次

1. 災害に備える・・・・・・・・・・・・・・・・・・・・・・・・ 1

プロジェクト1

災害発生時の迅速な対応と、それに備えた体制の確立

施策① 災害救護体制の強化・充実

プロジェクト2

市民を対象とした防災啓発・教育の拡充と救命・応急手当の普及

施策② 市民や青少年赤十字を対象とした防災啓発・教育の拡充

施策③ 市民を対象とした生命と健康を守る知識と技術の普及

2. 赤十字を広く知ってもらい、パートナーとの協働を推進する・・・・・・・・ 12

プロジェクト3

赤十字活動を広く県民に知ってもらうための効果的な広報

施策④ 県民に届く広報活動の推進

プロジェクト4

時代の変化に対応した募集方法による活動資金の確保

施策⑤ 地区区分との連携による町内会等を通じた活動資金の確保

施策⑥ 個人・法人寄付の新規開拓と拡充

プロジェクト5

赤十字奉仕団、ボランティアとの協働の推進

施策⑦ 地域に密着した赤十字活動の推進と組織体制の強化

3. 中・長期の視点にたった施策を展開し、未来に向けた基盤をつくる・・・・・・・・ 23

プロジェクト6

中長期ビジョンの実現に向けた組織運営

施策⑧ 中期ビジョンの目標達成に向けた事業の実施とそれを実現する組織運営

施策⑨ 施策を担う職員の確保・育成

プロジェクト7

新社屋建設の推進

施策⑩ パートナーとの協働、多様な赤十字活動の拠点となる新社屋の建設

プロジェクト8

活動の未来を支える人材育成

施策⑪ 未来を担う豊かな心をもった青少年の育成

4. 県内赤十字施設の活動・・・・・・・・・・・・・・・・ 31

- (1) 長岡赤十字病院
- (2) 長岡赤十字看護専門学校
- (3) 新潟県赤十字血液センター

資 料 編

Ⅱ 統 計

1	一般会計歳入歳出決算報告	35
2	会員実績	48
3	救護員の登録及び常備救護班の編成	50
4	赤十字防災ボランティアリーダー・地区リーダーの養成	51
5	主要救護資材及び装備の整備状況	52
6	救援物資の備蓄状況	53
7	救援物資の交付状況	54
8	赤十字奉仕団結成状況	55
9	赤十字奉仕団の育成関係会議・研修会	56
10	生命と健康を守る講習会 短期講習会実施状況	57
11	養成講習会等実施状況	58
12	青少年赤十字加盟状況・こども赤十字加盟状況	61
13	青少年赤十字指導者及びメンバーの普及	63
14	新潟県日赤有功会事業実施報告	66
15	長岡赤十字病院の概要	70
16	長岡赤十字看護専門学校の概要	71
17	新潟県赤十字血液センターの概要	72

Ⅲ 組 織

18	支部役員等名簿	75
19	支部事務局職員体制	77
20	新潟県赤十字奉仕団名簿	79
21	青少年赤十字加盟校名簿	83

1. 災害に備える

プロジェクト1

災害発生時の迅速な対応と、それに備えた体制の確立

施策① 災害救護体制の強化・充実

災害対策基本法により指定公共機関とされる日本赤十字社として、災害発生時において、医療救護、救援物資の配分、血液製剤の供給や義援金の受付等を実施するとともに、対応するための研修・訓練を実施しました。

(1) 令和4年8月3日からの大雨による災害対応

ア. 救護班の活動

災害救助法が適用された地域（村上市、胎内市、岩船郡関川村）へ速やかに連絡調整員として支部職員を派遣し、情報収集を行いました。

その後、8月5日～6日の2日間、長岡赤十字病院より医療救護班2班を関川村へ派遣し、避難所及び被災集落の巡回を行いました。

イ. 赤十字ボランティアの活動

8月6日～9月25日にかけて、新潟県内の地域奉仕団・安全奉仕団・防災ボランティア（延べ142名）による被災者支援活動（炊き出し・ボランティアセンター運営支援〔熱中症・感染予防の啓発等〕）を行いました。



被災地で巡回を行う救護班



地元医療機関・保健師との合同ミーティングを行う救護班



炊き出しを行う地域奉仕団



巡回を行う安全奉仕団

(2) 災害発生時に迅速で適確な対応ができる組織体制の確立

ア. 新潟県支部と県内赤十字施設との情報伝達ラインの構築

令和4年8月3日の災害発生時にはオンライン会議システムを活用し、救護班を組織する長岡赤十字病院との情報伝達ラインを構築しました。

イ. 新潟県や各市町村との連携強化

新潟県支部職員が一部県内市区町村の地区・分区窓口担当者及び同地区の防災担当者を訪問し、災害発生時における日本赤十字社新潟県支部の体制等について説明し、有事の際の連携について確認しました。

ウ. 各種計画等の見直し

「防災業務計画」「災害救護体制要綱」「事業継続計画」等を見直し、引き続き検討を行うこととしました。

(3) 災害救護に精通する職員の養成

新潟県・田上町主催の新潟県総合防災訓練や、国土交通省北陸地方整備局等主催の総合水防演習へ参加するとともに、救護員を対象とした支部主催の訓練や研修、さらには関東地区での災害を想定した他県支部との合同訓練等を実施し、災害対応に携わる職員の育成及び災害対応能力の精度向上に努めました。



新潟県・田上町総合防災訓練（田上町）



信濃川・魚野川総合水防演習



第2ブロック支部総合訓練（神奈川県）



新潟県支部訓練



第2ブロック支部先遣隊要員訓練（茨城県）



救護班要員主事研修

救護員等の登録人数

施設名	名称	
日本赤十字社新潟県支部	災害対策本部要員 ^{※1}	13人
	第2ブロック ^{※2} 先遣要員	2人
	日赤災害医療コーディネートスタッフ ^{※5}	2人
	こころのケア要員 ^{※3}	3人
長岡赤十字病院	救護班要員	80人
	日赤災害医療コーディネーター ^{※4}	4人
	日赤災害医療コーディネートスタッフ ^{※5}	7人
	こころのケア要員 ^{※3}	198人
新潟県赤十字血液センター	血液供給要員	6人

(注)

- ※1 災害対策本部要員：災害時の赤十字救護活動を全体的に調整する役割のこと。
- ※2 第2ブロック：日本赤十字社が広域的な災害にも効率的に対応できるよう、全国を6つのブロックに分けているうちの一つであり、関東甲越地域の1都8県から成る。
- ※3 こころのケア要員：大規模災害等により、避難所で不自由な生活を強いられる等で心に大きなダメージを受けることにより、時に体調の変化など身体的な症状となって表れることを軽減・予防する役割。
- ※4 日赤災害医療コーディネーター：被災地医療ニーズを把握し、赤十字の行う災害医療救護活動に関して支部災対本部への専門的観点からの意見具申を行うとともに、救護班受入調整等の医療支援を統括・調整する役割。
- ※5 日赤災害医療コーディネートスタッフ：災害医療コーディネーターが効果的・効率的に任務にあたるよう、医療ニーズ等の情報収集、整理、分析、他機関との連絡調整等の支援業務にあたる。

(4) 国内災害時に必要となる物資の適切な管理・搬送

救護資材、救援物資など、災害時に迅速な配分を行えるように適切な資産管理を行いました。

(5) 義援金等の受付

ア 国内災害義援金の受付状況 (令和4年4月1日～令和5年3月31日)

名 称	金 額
平成30年7月豪雨災害義援金	38,745 円
令和2年7月豪雨災害義援金	136,769 円
令和4年3月福島県沖地震災害義援金	171,578 円
令和4年7月大雨災害義援金	83,993 円
令和4年8月3日からの大雨災害義援金	87,980,186 円
令和4年台風15号災害義援金	59,188 円
合 計	88,470,459 円

イ 海外救援金の受付状況 (令和4年4月1日～令和5年3月31日)

名 称	金 額
中東人道危機救援金	110 円
バングラデシュ南部避難民救援金	1,610 円
アフガニスタン人道危機救援金	2,339 円
ウクライナ人道危機救援金	41,327,507 円
2022年アフガニスタン地震救援金	11,886 円
2022年パキスタン洪水救援金	3,545 円
2023年トルコ・シリア地震救援金	7,467,458 円
海外無指定救援金	220,000 円
NHK 海外たすけあい ※	1,590,057 円
合 計	50,624,512 円

※「NHK 海外たすけあい」は、日本赤十字社、日本放送協会（NHK）、社会福祉法人 NHK 厚生文化事業団との共催で、12月1日～12月25日まで実施したものです。

施策② 市民や青少年赤十字を対象とした防災啓発・教育の拡充

施策③ 市民を対象とした生命と健康を守る知識と技術の普及

(1) 社会ニーズに対応したプログラムの企画

限られた時間で希望する内容を学びたいというニーズに対応するため、防災プログラムや生命と健康を守る講習会のプログラムを整理し、希望の内容を複数選択できるようにし、一部の地区分区や赤十字奉仕団等へパンフレットを配布し周知を図った。

また、新潟県支部ホームページから受講申し込みが行える「赤十字講習会申込システム」を周知し、受講希望者等への利便性向上を図りました。



生命と健康を守る講習会 広報用パンフレット



赤十字講習会申込システム トップ画面の様子

【令和4年度各種講習会開催実績】

講習名		講習の種類	主催区分			合計 (回)
			新潟県支部 ・施設 (回)	安全奉仕団 (回)	外部団体等 (回)	
防災 プログラム	防災・ 減災セミナー	気象台連携講習 防災プログラム	0	0	1	1
生命と 健康を守る 講習会	救急法	基礎講習	3	24	24	51
		救急員養成講習	2	16	12	30
		短期講習	9	2	77	88
	水上安全法	救助員Ⅰ養成（プー ル）	※	※	※	※
		救助員Ⅱ養成（海）	※	※	※	※
		短期講習	3 (県教委共催)	1	8	12
	健康生活 支援講習	支援員養成講習	3	5	0	8
		短期講習	0	6	31	37
	幼児安全法	支援員養成講習	2	3	1	6
		短期講習	0	3	25	28

※水上安全法救助員Ⅰ・Ⅱ養成講習は、新型コロナウイルス感染予防のため、未実施。

(2) 地域コミュニティや学校との連携によるプログラムの計画的かつ効率的な実施

ア 地域ニーズと指導者を調整する仕組みづくりと業務の効率化

地域等から依頼のあった講習会の指導を、新潟県赤十字安全奉仕団各分団に指導員調整を依頼し、講習会を開催しました。

イ 地区区分（地元行政含む）、コミュニティ協議会、自主防災組織、奉仕団、青少年赤十字加盟校（PTA 含む）等との連携による計画的かつ効率的な事業の実施

（ア）他団体と連携した赤十字防災・減災セミナー開催

新潟大学災害・復興科学研究所、新潟地方気象台と連携したプログラム（学校現場ですぐに役立つ防災教育と災害時の対応）を企画し、オンラインセミナーを実施しました。



オンラインでの講演資料

（イ）新規講習会開催団体を拡充するための方策を実施

a 救急法

講習会未実施の法人・団体に、講習会広報パンフレットや「赤十字講習会申込システム」を紹介し、新規団体の確保に努めました。



三角巾で頭のけがを手当する様子



胸骨圧迫を受講者全員で練習する様子

b 水上安全法

新潟県教育委員会と共催で、新潟県内3会場において、教員に向けて水の事故防止と救助の方法や着衣泳を普及しました。



海やプールで溺れた人を助けるために使うチューブの使い方を伝える様子

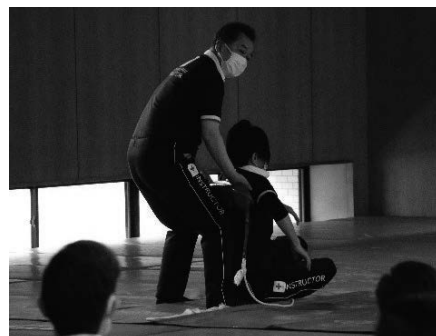

溺れた人を救助する様子

c 幼児安全法

保育関連の専門学校や保育所に関係のある幼児安全法指導員を通じて、講習会を紹介し開催しました。



ストッキングを使用した手当の様子



赤ちゃん用の訓練人形に AED
を使用する様子

d 健康生活支援講習

地域住民の自助・互助の意識の醸成、地域包括ケアシステムの構築を目的に、各赤十字奉仕団や地域などで講習会を開催しました。



受講者みんなでマッサージをする様子



毛布ガウンを体験する様子

(3) 必要な人材の確保

ア 防災教育事業指導者養成

新潟県支部主催で、ボランティアを対象に研修会を開催し、「災害の備え」「災害エスノグラフィー」「災害図上訓練 (DIG)」を実施できる防災教育事業指導者を養成しました。



防災教育事業指導者養成研修の様子

イ 生命と健康を守る講習会の指導員養成・育成

一定の条件を満たした各種の講習会指導員に対し、講習展開や指導技術の維持・向上のために、指導員研修会を開催しました。

また、定期的に指導員の知識や指導技術等を確認するため、適性審査を実施しました。

さらに、赤十字幼児安全法指導員養成研修会を開催し、対応できる指導員を11人養成しました。



幼児安全法指導員養成講習会



水上安全法指導員研修会

【指導者養成育成にかかる研修会等】

研修会・講習会	対象者	参加人数
防災教育事業指導者養成研修会	防災ボランティア、青少年赤十字賛助奉仕団員	19人
救急法等各種指導員研修会	救急法指導員 水上安全法指導員 幼児安全法指導員 健康生活支援講習指導員	156人
救急法等各種指導員資格継続適性審査	救急法指導員 幼児安全法指導員 健康生活支援講習指導員	15人
幼児安全法指導員養成講習会	ボランティア	11人

【令和5年3月31日現在 講習指導員資格保有数 ※複数資格保有あり】

講習名	ボランティア 指導員数（人）	職員指導員数 （新潟県支部・施設含）（人）
防災教育事業指導者	17	5
救急法	118	23
水上安全法	28	0
幼児安全法	41	7
健康生活支援講習	22	5

(4) 必要な資材の整備と適正な配置

- ア 幼稚園・保育所や学校に防災プログラムで使用する「きけんはっけん！」や「まもるいのち ひろめるぼうさい」等の教材を配布し、講演等の依頼に対応しました。
- イ 新潟県内赤十字安全奉仕団分団に対し、心肺蘇生法訓練用人形等の講習資材を分散配置し、各地域からのニーズに迅速に対応するとともに、地域（分団）間で連携した講習会を開催できるよう検討しました。



幼稚園・保育所向け防災教材
「きけん はっけん！」

青少年赤十字防災教育プログラム
「まもるいのち ひろめるぼうさい」



小学校での「段ボールベッド設営体験」



小学校での「まもるいのち ひろめるぼうさい」

2. 赤十字を広く知ってもらい、パートナーとの協働を推進する

プロジェクト3 赤十字活動を広く県民に知ってもらうための効果的な広報

施策④ 県民に届く広報活動の推進

赤十字運動月間を中心に赤十字の活動を理解していただけるよう様々な広報活動を行いました。

(1) 多様化に合わせた広報戦略の策定と実施

赤十字の使命と役割、活動内容等について、県民の皆様からの一層の理解と協力を得るため、ホームページやSNS、広報誌等で各活動報告等の情報発信を行いました。

(2) 顔の見える広報活動の実施

地区区分と連携し、自治町内会へポスターの掲示や赤十字活動紹介チラシを県内の各世帯へ配布しました。また、コロナ禍において、イベント等の実施が難しい中、活動紹介のパネルを展示するなど接触を避けた方法で赤十字活動のPRを実施しました。

- ア 赤十字PRポスターの掲示
- イ 赤十字PRチラシの配布
- ウ 横断幕の掲示



県庁前交差点での横断幕掲出



令和4年度赤十字PRポスター

(3) マスメディアを活用した広報活動の実施

赤十字運動月間が始まる5月1日に、県民の皆様にご協力への感謝と赤十字の活動内容を記載した新聞広告を掲載しました。

また、赤十字の活動を広く知ってもらうため、積極的にプレスリリースを发出して情報発信に努めました。

(4) 時代に即した広報活動の検討

ホームページやFacebookを活用し、以下の情報をタイムリーに提供し、支援者の拡大や活動内容等の広報に努めました。

- ・新潟県支部の活動紹介
- ・赤十字活動に参加及び支援する方法
- ・地区区分が実施するイベント等の告知及び活動紹介
- ・各種講習会開催日程等
- ・企業や団体からの寄贈報告
- ・新潟県支部の事業計画、予算、事業報告、決算報告
- ・国内義援金、海外救援金の募集案内や実績報告

施策⑤ 地区分区との連携強化による町内会等を通じた活動資金の確保

より多くの県民の理解と信頼を得て、支援者の増強と活動資金の確保を図ることを目的に、5月・6月を中心に「赤十字運動月間」を展開しました。

(1) 地区分区との顔の見える関係の構築と連携強化

地区分区との連携強化を図るため、地区分区の総会や募集活動説明会、自治町内会の会合等に職員が参加し、募集活動を効果的に推進できるよう、赤十字事業の説明を行いました。

また、地区参与事務委員会議を開催し、募集状況の現状や募集資材の運用、広報等の情報共有を行いました。



新潟市地区本部赤十字パネル展



新潟市西区ふれあい・あきまつり
(新潟市西区地区一日赤十字デー)

地区分区における活動資金実績額一覧

		令和4年度 目標額(円)	令和4年度実績額(円)	目標に対する達成率 (%)	
1	新潟市地区本部	68,166,000	63,354,886	92.94	
	新潟市	北区地区	6,670,000	6,620,443	99.26
		東区地区	10,587,000	9,939,070	93.88
		中央区地区	12,954,000	11,416,724	88.13
		江南区地区	6,112,000	5,804,650	94.97
		秋葉区地区	9,364,000	8,614,810	92.00
		南区地区	5,108,000	4,856,890	95.08
		西区地区	11,854,000	10,745,537	90.65
		西蒲区地区	5,517,000	5,356,762	97.10
2	長岡市	26,145,000	23,475,073	89.79	
3	上越市	18,263,000	17,122,060	93.75	
4	三条市	10,111,000	9,959,557	98.50	
5	柏崎市	10,739,000	9,916,653	92.34	
6	新発田市	10,116,000	9,691,897	95.81	
7	小千谷市	4,666,000	4,639,948	99.44	
8	加茂市	4,075,000	3,748,483	91.99	
9	十日町市	7,040,000	6,892,676	97.91	
10	見附市	4,139,000	3,960,384	95.68	
11	村上市	7,153,000	6,779,126	94.77	
12	燕市	6,973,000	6,756,857	96.90	
13	糸魚川市	6,277,000	6,191,157	98.63	
14	妙高市	4,050,000	3,941,905	97.33	
15	五泉市	5,593,000	5,282,453	94.45	
16	阿賀野市	4,392,000	4,302,529	97.96	
17	佐渡市	7,339,000	6,969,465	94.96	
18	魚沼市	4,809,000	4,567,770	94.98	
19	南魚沼市	6,534,000	6,358,050	97.31	
20	胎内市	3,960,000	3,948,500	99.71	
21	聖籠町	1,755,000	1,774,050	101.09	
22	弥彦村	914,000	821,650	89.90	
23	田上町	1,404,000	1,444,950	102.92	
24	阿賀町	1,310,000	1,193,509	91.11	
25	出雲崎町	712,000	697,000	97.89	
26	湯沢町	825,000	961,000	116.48	
27	津南町	1,179,000	1,367,671	116.00	
28	刈羽村	625,000	628,127	100.50	
29	関川村	690,000	666,900	96.65	
30	粟島浦村	46,000	44,500	96.74	
	合 計	230,000,000	217,458,786	96.83	

施策⑥ 個人・法人寄付の新規開拓と拡充

個人や法人からの継続的な寄付に加え、有功会、経済団体、社会貢献団体等の協力を得ながら、新規開拓に努めました。

(1) 法人、団体、個人の新規開拓と拡充

ア 赤十字会員の普及促進

会員増強を図るために、過去に取得したデータや日赤本社提供データを活用し、新規会員確保に努めました。また、ご協力いただいた法人、個人、団体に対して、活動報告とご協力のお礼を送付し更なる協力を依頼しました。

区 分	協 力 者 数
個人会員・協力会員	288,645名
法人会員・協力会員	2,363法人
合 計	291,008名・法人

(会 員) 年額2,000円以上の寄付者で、会員登録された方。

(協力会員) 会員としての資格はあるが会員登録を希望されない個人・法人、または年額2,000円未満の寄付者等。

活動資金実績額一覧

区分		予算額(円)	実績額(円)	予算比(%)
地区分区扱社資		217,232,000	217,458,786	100.10
支部直扱社資	個人社資	14,000,000	29,189,525	208.50
	支部直扱(個人指定)	2,000,000	2,000,000	100.00
	法人社資	33,500,000	41,222,020	123.05
	法人社資(法人指定)	3,500,000	3,500,000	100.00
	口座振替による協力	3,477,000	3,374,000	97.04
	クレジットカードによる協力	2,000,000	3,310,800	165.54
海外救援金(地方税法指定寄付金)※		—	5,624,065	—
合 計		275,709,000	305,679,196	110.87

※海外で発生した大規模災害等の条件を満たす救援金については、個人住民税の寄附金税額控除の対象となるため、指定事業社資収入に計上される。

イ 企業、団体とのパートナーシップ制度の推進

赤十字活動資金への協力額に応じて、社会貢献ステッカーやプレートの贈呈や新潟県支部ホームページに社名掲載を行うなど、企業・団体の皆様とのパートナーシップによる活動資金の確保に努めました。



ステッカー【令和4年度実績 1,618社（団体）】
（協力額が年間1万円以上3万円未満の企業・団体へ贈呈）

社会貢献プレート【令和4年度実績 262社（団体）】
（協力額が年間3万円以上企業・団体へ贈呈）



日本赤十字社
Japanese Red Cross Society

人間を救うのは、人間だ。

ご協力いただいた企業・法人様

新潟県支部へ直接10万円以上のご協力をいただいた法人・団体様の内、掲載をご了承いただいた団体・法人様のみを掲載しています。

新潟県支部

赤十字について

新潟県支部について

寄付について

ボランティアについて

青少年赤十字について

講習会について

国内災害救護・国際活動について

医療・社会福祉について



新潟県支部ホームページバナー

【令和4年度実績 47社（団体）※令和4年度新規掲載3社】
（協力額10万円以上の企業・団体の内ホームページへの掲載をご承諾いただいた企業・団体を掲載）

ウ ハッピースマイルベンダー（募金型自動販売機）

企業との協働により募金型自動販売機の設置を推進し、活動資金の確保に努めました。

募金型自動販売機

設置台数【令和4年度末の実績44台※令和4年度新規4台】



エ 遺贈・相続財産寄付の獲得に向けた働きかけ

新潟県日赤有功会との共催で「赤十字終活セミナー」を開催し、三遊亭白鳥師匠による「知って分かった！コロナの時代、生前整理は大事です」を題目とした落語や、新潟県司法書士会の先生による「終活の基礎知識」の講演など、終活について分かりやすくお話しいただく機会となりました。

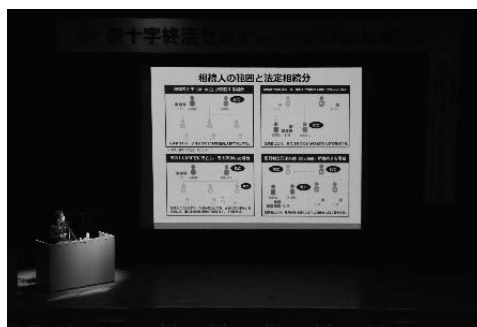

令和4年度赤十字終活セミナー

オ 経済団体や社会貢献団体（ロータリークラブ等）で赤十字の事業説明を行い活動資金への協力を呼び掛けました。

施策⑦ 地域に密着した赤十字活動の推進と組織体制の強化

赤十字奉仕団は、災害時には赤十字が実施する救護活動への協力や被災者支援活動、ボランティアの安全管理を行います。

また、平時には災害に強いまちづくりや地域住民が健康で安全に暮らせる地域社会を目指すため、赤十字の人道活動の担い手として、地域のネットワークや専門性を活かした奉仕団活動を推進します。

支部は、その活動の可視化が図れるような働きかけを行うとともに、奉仕団の主体性と協働体制の強化を図りました。

(1) 令和4年8月豪雨災害における赤十字奉仕団の活動

令和4年8月3日（水）からの記録的な大雨により、下越地区は大きな被害に見舞われました。

赤十字奉仕団は、被災された方に手作りのお弁当や必要物品のお届け、ボランティアの活動場所で熱中症予防の呼びかけなどの支援活動を行いました。



奉仕団が手作りのお弁当を作っている様子



被災者の方へお弁当を手渡している様子



被災者宅訪問活動



ボランティアの安全管理

(2) 災害に強いまちづくりを目指す奉仕活動の推進

県や市町村、自治町内会が主催する防災訓練に参加しました。

また、訓練に参加するにあたり、奉仕団が保有する資機材の整備を行いました。

ア 各種防災訓練への参加



信濃川水防訓練参加



自治会防災訓練

イ 研修会への参加・実施



防災教育事業指導者養成研修会



いざという時のための応急手当講習

(3) 健康で安全な地域社会を目指す活動の推進

少子高齢化の進展に伴い生じた様々な地域課題に対する活動支援を行いました。

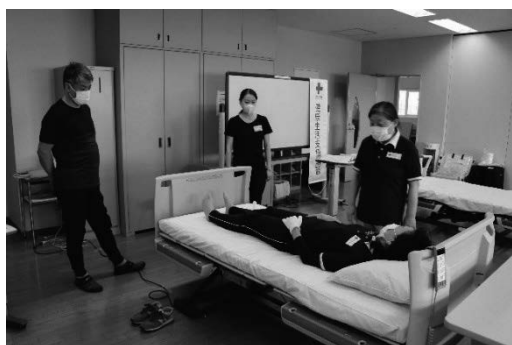

健康生活支援講習会の開催



「地域の茶の間」での講習会開催

(4) 地域との連携による事業展開

ア 気軽に参加しやすいボランティア活動プログラムの策定

奉仕団と青少年赤十字加盟校等が連携した活動を進めていけるよう、青少年赤十字メンバー等を対象とした防災学習や炊き出し体験を行いました。



青少年赤十字加盟園での防災学習会



防災学習と炊き出し体験

イ ホームページや SNS 等の ICT ツール活用

支部や奉仕団が主催した活動等をホームページ等に掲載し、活動内容を周知しました。

(5) 若年層の裾野を広げる活動強化

青年赤十字奉仕団員が、主体的に参加しやすいボランティア活動や研修会等の支援を行いました。



災害時支援講習会「毛布ガウン体験」



避難所体験

(6) 活動の拡大と活性化

各奉仕団が、団員へ赤十字の一員としての意識向上を図るために開催した基礎研修会等へ講師の派遣を行いました。

赤十字奉仕団の登録状況（令和5年3月31日現在）

名 称	団数	団員数
地 域 赤 十 字 奉 仕 団	37 団	3,575 人
青 年 赤 十 字 奉 仕 団	10 団	331 人
特 殊 赤 十 字 奉 仕 団	25 団	1,626 人
合 計	72 団	5,532 人

赤十字防災ボランティアの登録状況（令和5年3月31日現在）

名 称	登録数
赤十字防災ボランティアリーダー	7 人
赤十字防災ボランティア地区リーダー	41 人
合 計	48 人

3. 中・長期の視点にたった施策を展開し、未来に向けた基盤をつくる

プロジェクト6 中長期ビジョンの実現に向けた組織運営

施策⑧ 中期ビジョンの目標達成に向けた事業の実施とそれを実現する組織運営

(1) 中期ビジョンに基づく、各プロジェクト、施策の効果的な実施

中期ビジョンに掲げた3本の柱と各プロジェクトに基づいて、断続性・一貫性を持たせた効果的な事業の実施に努めました。

毎年度の事業計画の策定と予算編成の際、各事業が目標・目的に沿って進められているかを検証し、目的や社会ニーズに沿っていない事業や優先度の低い事業はスクラップし、新たな事業をビルドし、優先度の高い事業へシフトするなど、事業の整理・統合を行いました。

(2) 組織基盤の整備とネットワークの確立

ア 地区分区、ボランティア、新潟県、経済団体等、様々な関係機関と連携し、より効果的・効率的な事業展開を図りました。県内赤十字施設とは、情報共有を図り、施設間で事業を補い合える体制を整備するなど、日赤としてネットワークを確立しました。

イ 赤十字組織本来の目的を職員が共有し、共感しながら、主体的・自発的に活動できる組織基盤を構築しました。

(3) 赤十字の信頼性確保とブランド力の維持・向上

全職員が、研修等を通じてコンプライアンスに対する意識を高めるほか、監査や評議員会で、業務の可視化や情報開示を積極的に進め、組織全体の透明性を図ることにより、赤十字の信頼性を確保しました。

施策⑨ 施策を担う職員の確保・育成

(1) 人材（支部職員）確保・育成プランの策定

多様化・高度化する事業のニーズに対応し得る専門性を有した職員と、事業全体を横断的、総合的に判断できる広い視野を有する職員の育成が必要であることから、計画的なキャリア形成プログラムを導入し、人材育成・能力開発の充実を図りました。

(2) 中期ビジョンの実現に必要な支部職員の育成

職員個人が能力向上を図れるよう、職員が自ら知識・スキルの取得できる自己啓発機会を提供しました。

(3) 適正な労働環境とワークライフバランスの実現

職員が心身とも健康で、安心して働き続けられる職場にするため、「健康経営」への取り組みを宣言し、健康維持・増進のサポートを積極的に行いました。

また、仕事と生活のオンとオフのメリハリをつけることによりワークライフバランスを実践し、組織全体の生産性の向上を図りました

施策⑩ パートナーとの協働、多用な赤十字活動の拠点となる新社屋の建設

(1) 新社屋の建設および事務所の移転

ア 建替工事の施行管理

基本設計、実施設計に基づいた建替工事が計画通りに行われるよう、設計者、建設会社、新潟県支部の三者が連携を密にして施工管理を行いました。

イ テナントにおける業務運営

建替工事に伴い、一時移転先(テナント)における業務運営を行うと共に、新社屋の完成に合わせて内覧会や竣工式等の準備を行いました。

(2) 新社屋における活動準備

新社屋の完成を契機として全てのプロジェクトが円滑に進むように、新社屋を利用される地域やボランティア等の意見を反映させるワークショップや検討会(建設実行委員会)を開催しました。



令和5年3月に引渡しを受けた新社屋

施策⑪ 未来を担う豊かな心をもった青少年の育成

(1) 教育行政等との連携と学校現場への周知

教育委員会へ赤十字が行う防災プログラムを周知し、教育行政機関等との関係を深め、学校現場における防災教育の実施に向け、情報共有を行いました。

「赤十字防災セミナー」のご紹介

日本赤十字社の防災・減災への取り組み

- 自分自身と家族のいのちを守る(自助)
- 自分自身と家族の安全が確保できたら、率先して他人を助ける等、地域の安全に貢献する(共助)

地域に住む一人ひとりが「自助」「共助」の力を高めるお手伝いをする

「赤十字防災セミナー」のカリキュラム

災害への備え (約60分 対象: 小・中学校・学年~) **お薦め**
 災害・防災についての考え方や地震・大雨災害など災害別の想定被害等から、平時の備えの重要性を理解する。

災害エスノグラフィー (約120分 対象: 小・中学校高学年~)
 大規模災害の被災者の体験談を通じて、災害を体験することで被災の具体的なイメージを理解する。

災害地図訓練(DIG: Disaster Imagination Game) (約120分 対象: 小・中学校高学年~ 保護者・地域の方々との共学も)
 地域の防災マップの作成を通じて、防災上の資源や危険箇所等を把握・理解し、個人や地域での防災対策の実施につなげる。

災害への備えの実際

自然災害(地震/津波/大雨・土砂災害)から「いのちを守る」ためにとるべき行動
 「その後の暮らしをつなぐ」ために平時から準備すべきことをスライド資料をもとに考えます。

災害に備えるために「自助」「共助」

いのちを脅かす様々な事象(災害)
 地震、津波、大雨、洪水、がけ崩れ、竜巻、豪雪、噴火、大規模な火事 等

あなたが必要なものは
 最新の機材、自ら考える活動として、平時準備すべき「非常持ち出しリスト」を作成します。
 この他に、「避難経路シミュレーション作り」、「食糧袋」、「ロープワーク」などの体験を取り入れることもできます。
 ここに示したのがプログラムは一例です。自然災害の準備、取り上げる内容、実施時間等については、学校・地域の状況にあわせて対応いたします。

「赤十字防災セミナー」の紹介(YouTube)はこちらのQRコードから

周知チラシ

(2) 青少年赤十字サポート体制の構築

ア 教職員をサポートする指導者の養成と育成

活動の活性化に繋げるため、県内各地区にて、青少年赤十字指導者協議会や研究集会等を開催し、講演や他県における青少年赤十字事業の活動等を共有しました。



研究集会 (オンライン)

イ 教育現場のニーズに即した育成手法やプログラムの周知と提供
 学校教育現場のニーズに応え、避難訓練時等に併せて赤十字防災教育プログラムを実施しました。



赤十字防災教育プログラム

(3) 各地域における青少年赤十字活動の理解促進

令和4年度は「青少年赤十字創設100周年」にあたることも踏まえ、以下の活動を行いました。

ア 寄せ書き旗の制作

県内一部青少年赤十字加盟校に協力いただき、これまでの青少年赤十字の活動を知るため、また、今後の活動を考えるきっかけ作りを目的として「寄せ書き旗」を制作しました。

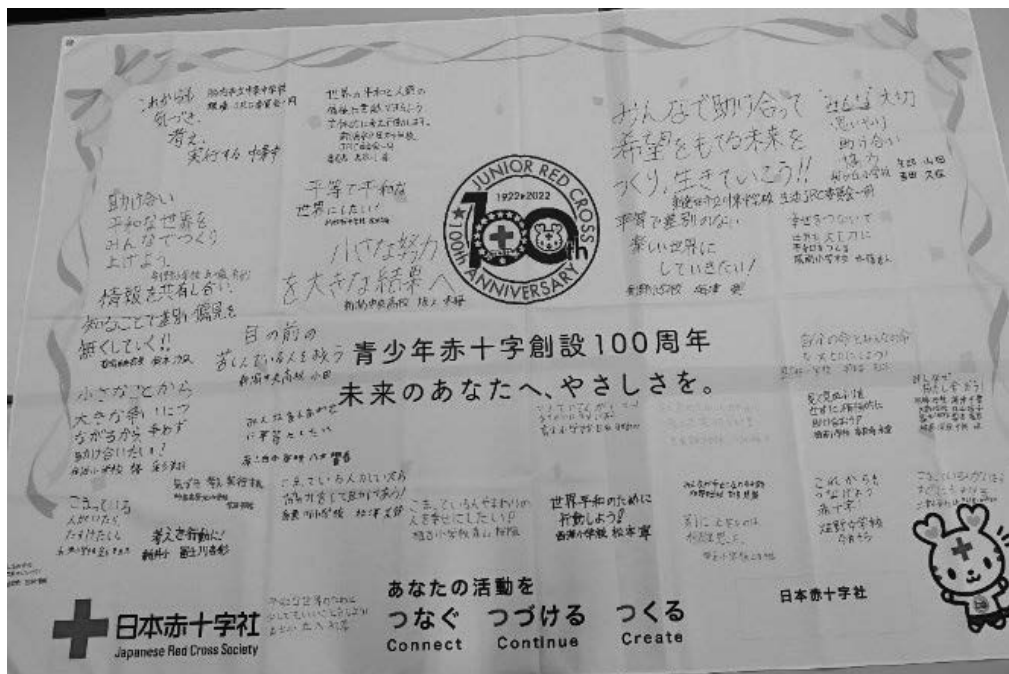

制作した寄せ書き旗

イ 青少年赤十字創設 100 周年記念書籍『青少年赤十字のひみつ』の贈呈
赤十字の成り立ちや、他者を思いやる気持ちを持つことの大切さ、「人道」という言葉の意味など、青少年赤十字が大切にしていることを解説した書籍を県内全小学校へ贈呈しました。



『青少年赤十字のひみつ』

【青少年赤十字加盟校登録数】

名 称	登録数 (校又は園)
小学校	126
中学校	44
高等学校	12
幼稚園・保育園・こども園	66

(4) 未来につながる人材育成

新社屋建設や青少年赤十字創設 100 周年等を契機に、「子どもたちの未来をもっと明るくすること」などを目的に、地域、学校、世代を越えた高校生・大学生を集め、企画・発信していくプロジェクト「赤十字こども若者みらい会議」を発足しました。

令和4年度のテーマは、「防災・減災に沿って未来を考える」こととし、8月には、東日本大震災の被災地（宮城県石巻市）をめぐり、地元の方から震災のお話を伺いました。

また、地元の同世代の方とのオンラインでの交流を通して、今の自分たちに何ができるのかを考え、今後の防災・減災活動に向けた活動の検討を進めます。



石巻赤十字病院見学



語り部プログラム「東日本大震で失われたいのち」について



地元の高校生や青年赤十字奉仕団との交流
(オンライン)



震災遺構「大川小学校」見学

(5) 交通安全帽（黄色い帽子）交付事業

児童を交通事故から守るとともに、地域、家族ぐるみの交通安全意識を啓発することを目的に、新潟県・市町村・新潟県支部で組織する新潟県交通安全帽交付事業協議会は、小学校新入学児童に「黄色い交通安全帽」を交付しました。

【令和4年度交付数 17,144個】



黄色い交通安全帽

令和4年度は、県内交通安全にかかわる団体から交通安全帽交付事業の趣旨についてご賛同いただき、下記7団体様よりご協賛いただきました。

・協賛団体

公益社団法人 新潟県トラック協会

一般社団法人 新潟県安全運転管理者協会

公益財団法人 新潟県交通安全協会

一般社団法人 新潟県指定自動車教習所協会

新潟県高速道路交通安全協議会

一般財団法人 新潟県自動車練習所

新潟県日赤有功会 ※新規協賛

(以上7団体、順不同)

4. 県内赤十字施設の活動

(1) 長岡赤十字病院

長岡赤十字病院では、過去2年と同様に感染症指定医療機関として新型コロナウイルス感染症に対し行政、関係機関と連携してまいりました。

また、救命救急センター・総合周産期母子医療センターとして、急性期医療機能の維持にも努め、感染予防策を講じながら安全・安心、高度で専門的な医療提供を継続してまいりました。

(2) 長岡赤十字看護専門学校

長岡赤十字看護専門学校においては、赤十字の基本理念である人道を基盤とし、人々が生きることを支えるために、自ら学び、看護を創造する豊かな人間性を備えた看護実践者を養成しました。

学 年	1 年 生	2 年 生	3 年 生	計
学生数(人)	47	36	41	124

(令和5年3月31日現在)

(3) 新潟県赤十字血液センター

新潟県赤十字血液センターにおいては、関東甲信越ブロック血液センターの事業計画に基づき、地域センターの責務である献血の受入ではコロナ禍における密防止と安定採血を目的とした献血予約の推進、また、血液製剤の安定供給の確保においてはWeb受注に重点を置いて、効率的な事業運営に努めてまいりました。

資料編

I 統計

1 一般会計歳入歳出決算報告

款	科目	項目	予 算 現 額				計	決算額	収入未済額	予算現額に 比し増減	内 訳
			当初予算額	補正予算額	前年度 事業繰越額	計					
支出収入			円	円	円	円	円	円	円		
		1. 社算収入	892,959,000	276,923,000	0	1,169,882,000	1,181,113,523	0	11,231,523		
			275,709,000	18,506,000	0	294,215,000	305,679,196	0	11,464,196		
										1. 一般社算収入 260,957,176	
										(1) 会費収入 236,268,753	
										(2) 寄付金等収入 17,064,358	
										(3) 指定事業社算収入 7,624,065	
										(4) 過年度一般社算収入 0	
										2. 法人社算収入 44,722,020	
										(1) 指定事業社算収入 3,500,000	
										(2) その他社算収入 41,222,020	
										(3) 過年度法人社算収入 0	
		2. 委託金等収入	0	0	0	0	610,585	0	610,585		
										1. 委託金等収入 610,585	
										(1) 都道府県委託金収入 0	
										・ホームヘルパー養成事業委託金 0	
										・献血推進事業委託金 0	
										・巡回診療委託金 0	
										・災害救護業務委託金 0	
										・その他委託金 0	
										内容 [1] 0	
										内容 [2] 0	
										(2) 市町村委託金収入 0	
										・ホームヘルパー養成事業委託金 0	
										・献血推進事業委託金 0	
										・巡回診療委託金 0	
										・災害救護業務委託金 0	

科 目 項 目	予 算 現 額			決算額	収入未済額	予算現額に 比し増減	内 容	訳
	当初予算額	補正予算額	前年度 事業繰越額					
款	計							
							・その他委託金	0
							内容 [1]	0
							内容 [2]	0
							(3)他団体等委託金収入	0
							内容 [1]	0
							内容 [2]	0
							(4)災害等補償収入	610,585
							災害名 [1] 令和4年8月3日からの大雨災害	610,585
							災害名 [2]	0
3.補助金及び交付金 収入	3,559,000	0	0	3,559,000	0	524,071		
							1.補助金収入	0
							(1)都道府県補助金収入	0
							・施設整備補助金	0
							・血液事業補助金	0
							・救護看護師養成費等補助金	0
							(2)市町村補助金収入	0
							・災害救護車整備補助金 (0 円)	0
							・施設整備補助金	0
							(3)他団体等補助金収入	0
							内容 [1]	0
							内容 [2]	0
							2.本社交付金収入	4,083,071
							(1)公益団体等補助金収入	0
							(2)財政調整交付金収入	0
							(3)管理経費調整交付金収入	432,275
							(4)施設整備交付金収入	0
							(5)障害者雇用促進事業助成金収入	0
							(6)その他本社交付金収入	3,650,796

款	科目	予算現額			決算額	収入未済額	予算現額に 比し増減	内	訳
		当初予算額	補正予算額	前年度 事業繰越額					
		計							
	4. 災害義援金預り金収入	0	76,147,000	0	76,147,000	0	11,833,186		
								1. 災害義援金預り金収入 87,980,186	
								(1) 災害義援金預り金収入 87,980,186	
								災害名 [1] 令和4年8月3日からの大雨災害 87,980,186	
								災害名 [2] 0	
								災害名 [3] 0	
								災害名 [4] 0	
								災害名 [5] 0	
	5. 繰入金収入	573,206,000	182,270,000	0	755,476,000	0	△ 20,955,584		
								1. 資金繰入金収入 734,520,416	
								(1) 災害等資金繰入金収入 193,296,300	
								(2) 国際救護活動資金繰入金収入 5,624,065	
								(3) 施設整備準備資金繰入金収入 535,600,051	
								(4) 特別退職金積立留保金繰入金収入 0	
								2. 事業準備積立金繰入金収入 0	
								(1) 事業準備積立金繰入金収入 0	
								3. 他会計等繰入金収入 0	
								(1) 他会計繰入金収入 0	
								・ 医療施設特別会計繰入金 0	
								・ 血液事業特別会計繰入金 0	
								・ 社会福祉施設特別会計繰入金 0	
								(2) 本社繰入金収入 0	
	6. 借入金収入	0	0	0	0	0	0		
								1. 借入金収入 0	
								(1) 銀行等借入金収入 0	
								内容 [1] 0	
								内容 [2] 0	
								2. 資金借入金収入 0	
								(1) 資金借入金収入 0	
								内容 [1] 0	

款	科目	予 算 現 額			決算額	収入未済額	予算現額に 比し増減	内 容	記 釈
		当初予算額	補正予算額	前年度 事業繰越額					
									・駐車場収入 0
									(6)家賃収入 225,000
									・寮・社宅収入 225,000
									・テナント収入 0
	10. 雑収入	1,648,000	0	0	1,648,000	0	1,243,922		1. 利子収入 2,366
									(1)預貯金利子収入 2,366
									(2)貸付金利子収入 0
									(3)出資金利子収入 0
									2 負担金収入 2,370,680
									(1)講習会等負担金収入 2,370,680
									・救急法等共催団体負担金 513,000
									・救急法教本代等 1,857,680
									・ホームヘルパー養成事業受講料 0
									(2)青少年赤十字等行事参加負担金収入 0
									(3)その他負担金収入 0
									・刊行出版物等負担金 0
									・プロック会議分負担金 0
									3. 雑収入 518,876
									(1)ホームヘルパー養成事業収入 0
									(2)巡回診療等収入 0
									内容 [1] 0
									内容 [2] 0
									(3)過年度収入 0
									(4)雑収入 518,876
									・収益事業収入 0
									・施設利用収入 0
									・損害填補等保険金 0
									・雑収入 518,876
	11. 前年度繰越金	38,784,000	0	0	38,784,000	0	6,339,147		1. 前年度繰越金 45,123,147

科 目 項 目	予 算 現 額				決 算 額	翌年度繰越額	不 用 額	内 訳
	当初予算額	補正予算額	前年度繰越額	流用増減額				
支 部 費	円	円	円	円	円	円	円	
1. 災害救護事業費	892,959,000	276,923,000	0	0	1,169,882,000	0	56,822,864	26,043,910
	35,202,000	30,214,000	0	0	65,416,000	0	162	
								1 災害救護指導事業費
								(1) 救護班指導費
								・ 支部単位救護訓練費
								・ ブロック又は複数支部合同救護訓練費
								・ 地方公共団体等主催訓練参加費
								・ 管理諸費
								90,380
								(2) 救助事業費
								1,529,731
								・ 救護員災害派遣費
								1,529,731
								・ 臨時救護班派遣費
								0
								・ 災害見舞金
								0
								(3) 救護業務管理費
								24,042,704
								2. 災害救護整備費
								5,388,944
								(1) 整備費
								3,223,775
								・ 救護整備整備費
								0
								・ 救護整備維持管理費
								748,399
								・ 救護機材整備費
								1,794,955
								・ 救護機材修理費
								0
								・ 管理諸費
								680,421
								(2) 資材費
								2,165,169
								・ 救護資材整備費
								2,165,169
								・ 救護資材維持管理費
								0
								3. 非常災害救護物資整備費
								0
								(1) 救護物資整備費
								0
								・ 非常用備蓄物資整備費
								0
								・ 救護物資整備費
								0
								4. 災害義捐金送付金
								32,064,204
								(1) 災害義捐金送付金
								32,064,204
								[1] 災害名 (令和4年8月3日からの大雨災害)
								32,064,204
								[2] 災害名 ()
								0
								[3] 災害名 ()
								0
								[4] 災害名 ()
								0
								[5] 災害名 ()
								0
								5. 救護看護師指導養成費
								1,918,780
								(1) 養成費
								1,918,780
								・ 救護看護師養成費
								1,897,000
								・ 奨学金
								0
								・ 管理諸費
								21,780

科 目	項	予 算 現 額				決 算 額	翌年度繰越額	不 用 額	内 容	款
		当初予算額	補正予算額	前年度繰越額	流用増減額					
	2. 社会活動費	35,675,000	0	0	0	29,410,679	0	6,264,321	(2) 指導養成管理費	0
									1 救急法等普及費	12,112,541
									(1) 救急法等普及事業費	3,709,722
									・救急法等普及事業費	634,221
									救急法等普及のための特色ある事業	
									[1] ()	
									[2] ()	
									・水上安全法普及事業費	120,127
									・雪上安全法普及事業費	0
									・健康生活支援講習普及事業費	211,301
									・幼児安全法普及事業費	202,379
									・救急法等関係会議・研修会費	752,871
									こころのケア普及のための研修会	
									・救急法等資料整備費	0
									・救急法等講習教材、資料作成費	1,136,200
									・管理諸費	652,623
									(2) 救急法等指導管理費	8,402,819
									2 奉仕団活動費	5,823,164
									(1) 奉仕団指導育成費	2,459,080
									・奉仕団関係会議・研修会費	362,208
									・奉仕団関係資料整備費	16,174
									・奉仕団等育成費	2,062,405
									活動助成金	2,048,217
									・他団体関係費	18,293
									・管理諸費	0
									(2) 奉仕団研修費	0
									(3) 奉仕団活動管理費	3,364,084
									3 青少年赤十字活動費	9,054,953
									(1) 青少年赤十字指導育成費	4,879,875
									・青少年赤十字関係会議・研修会費	5,375
									・青少年赤十字関係資料整備費	229,760
									・機関誌刊行費	0
									・青少年赤十字育成費	4,044,740
									・他団体関係費	0
									・管理諸費	600,000
									(2) 青少年赤十字研修費	7,733
									・青少年赤十字スターセンター費	0
									・青少年赤十字トレーニングセンター費	7,733

科 目 項 目	予 算 現 額				決 算 額	翌年度繰越額	不 用 額	内 容 内 訳
	当初予算額	補正予算額	前年度事業繰越額	流用増減額				
								・管理諸費 9,757,537
								(2) 指定事業社資募集事務費 0
								(3) 社業振興業務管理費 9,859,295
								2. 広報活動費 14,675,681
								(1) 広報活動費 10,561,701
								・社資募集用資料作成費 4,326,223
								・広報誌発行費 0
								・テレビ、新聞等広報宣伝費 1,903,000
								・広報関係資料整備費 1,392,104
								・イベント・キャンペーン費 318,581
								・ホームページ管理運営費 0
								・管理諸費 2,627,790
								(2) 広報業務管理費 4,113,980
7. 基礎整備交付金・ 補助金支出	20,000	289,000	0	0	309,000	0	0	
								1. 基礎整備交付金・補助金支出 309,000
								(1) 医療施設基礎整備交付金支出 289,000
								(2) 血液事業基礎整備交付金支出 0
								(3) 社会福祉施設基礎整備交付金支出 0
								(4) 補助金支出 20,000
								・日本赤十字学園補助金 0
								・同方会支部補助金 20,000
8. 貸付金支出	0	0	0	0	0	0	0	
								1. 他会計貸付金支出 0
								(1) 他会計貸付金支出 0
								・貸付先特会・内容 [1] () [2] ()
								0
								0
								0
9. 償還金支出	0	0	0	0	0	0	0	
								1. 償還金支出 0
								(1) 銀行等借入金償還金支出 0
								・借入先・内容 [1] () [2] ()
								0
								(2) 資金借入金償還金支出 0
								・借入先資金・内容 [1] () [2] ()
								0
								(3) 他会計等借入金償還金支出 0

科 目	予 算 現 額				決 算 額	翌年度繰越額	不 用 額	内 容
	款	項	当 初 予 算 額	補 正 予 算 額				
								・借入先・内容
								[1] ()
								[2] ()
								2 支払利息
								(1) 銀行等借入金支払利息
								(2) 資金借入金支払利息
								(3) 他会計等借入金支払利息
10. 積立金支出		9,983,000	54,873,000	0	0	64,856,000	64,855,210	790
								1 資金積立金支出
								(1) 災害等資金積立金支出
								(2) 国際救護活動資金積立金支出
								(3) 施設整備準備資金積立金支出
								(4) 特別退職金積立留保金支出
								2 事業準備積立金支出
								(1) 事業準備積立金支出
								3 退職給与資金特別会計積立金支出
								(1) 退職給与資金特別会計積立金支出
								1 出資金支出
								(1) 総合資金出資金支出
11. 出資金支出		0	0	0	0	0	0	0
								1 評議員会等諸費
12. 総務管理費		81,314,000	0	0	0	81,314,000	69,981,587	11,332,413
								(1) 評議員会等諸費
								・評議員会等諸費
								・評議員旅費
								・管理諸費
								(2) その他諸費
								・名誉職等旅費
								・管理諸費
								2 総務管理費
								(1) 総務費
								・旅費
								・備品消耗品費
								・光熱水費
								・通信運搬費
								・印刷費
								・雑費
								(2) 業務費
								・障害者雇用負担金
								・職員研修費

科 目 項 目	予 算 現 額				決 算 額	翌年度繰越額	不 用 額	内 訳
	当 初 予 算 額	補 正 予 算 額	前 年 事 業 繰 越 額	流 用 増 減 額				
								・職員健康管理事業費 462,970
								・職員厚生福祉事業費 182,376
								・自己啓発奨助費 17,760
								・管理諸費 822,381
								(3) 保険料等負担金 18,695,404
								・社会保険料等負担金 15,413,237
								・企業年金基金掛金 2,997,626
								・固定資産税等 0
								・法人税分担金 0
								・消費税分担金 541
								・事業所税 0
								・自動車税 284,000
								(4) 管理費 41,814,855
								3 監査費 460,000
								(1) 監査委員監査費 0
								(2) 外部監査費 460,000
								(3) その他諸費 0
								予備監査実施 (無)
13. 資産取得及び資産管理費	595,911,000	176,645,000	0	0	772,556,000	0	20,697,407	1 資産取得及び資産管理費 751,858,593
								・営繕計画の内容
								事業名 (社屋の解体・改築工事)
								実施時期 (令和3年2月～令和5年3月)
								金額 (893,667,000円 (設計・改築工事))
								但し血液センターとの按分)
								財 源 (施設整備準備資金)
								・資産買収計画の内容
								事業名 ()
								実施時期 ()
								金額 ()
								財 源 ()
								(1) 修繕費 0
								(2) 損害保険料 238,490
								・損害補償金特別会計積立金 0
								・自動車任意保険料 238,490
								(3) 建築費 751,487,223
								(4) 設備費 0
								(5) 備品費 0
								(6) 土地買収費 0

款	科目	予算現額					決算額	翌年度繰越額	不用額	内訳
		当初予算額	補正予算額	前年度事業繰越額	流用増減額	計				
										(7)建物買収費 0
										(8)管理諸費 132,880
										・メンテナンス料 132,880
										・雑費 0
	14. 本社送納金支出	40,532,000	3,652,000	0	0	44,184,000	44,183,269	731		
										1 本社送納金支出 44,183,269
	15. 予備費	5,000,000	0	0	0	5,000,000	0	5,000,000		(1)本社送納金支出 44,183,269
										1 予備費 0

2 会員実績

項目 地区本部・ 地区・分区	会 員 件 数												協力会員及び寄付件数※
	100万円 以上	50万円 以上	20万円 以上	10万円 以上	5万円 以上	3万円 以上	2万円 以上	1万円 以上	5千円 以上	3千円 以上	2千円 以上	計 (A)	計
	件	件	件	件	件	件	件	件	件	件	件	件	件
新潟市計	0	0	0	0	0	0	0	3	3	8	8	22	86,086
北 区												0	13,235
東 区												0	19,877
中央区							1	3	5	4	13	13	6,195
江南区									1	1	2	2	4,434
秋葉区												0	19,813
南 区										1	1	1	3,118
西 区							2		2	1	5	5	19,209
西蒲区										1	1	1	205
長岡市	1			1				7	16	20	76	121	33,568
上越市				1	1	1	3	5	7	10	53	81	29,996
三条市								2	1		14	17	6,906
柏崎市								1	4	8	43	56	10,894
新発田市									1	1	2	4	19,551
小千谷市									1		14	15	9,024
加茂市											5	5	7,441
十日町市												0	459
見附市										1	4	5	174
村上市				1				1		8	37	47	9,518
燕 市									1	4	2	7	189
糸魚川市												0	262
妙高市												0	7,923
五泉市										1		1	6,712
阿賀野市											1	1	1,934
佐渡市											1	1	13,250
魚沼市												0	9,131
南魚沼市												0	12,851
胎内市								1				1	7,878
市 計	1	0	0	3	1	1	3	20	34	61	260	384	273,747
聖籠町												0	34
弥彦村									1			1	1,688
田上町										1	7	8	3,181
阿賀町									1			1	2,438
出雲崎町												0	1,394
湯沢町												0	50
津南町										3	3	6	1,892
刈羽村												0	1,414
関川村												0	851
粟島浦村												0	89
町村計	0	0	0	0	0	0	0	0	2	4	10	16	13,031
地区分区計	1	0	0	3	1	1	3	20	36	65	270	400	286,778
支部扱	3	0	3	21	31	23	92	195	100	70	45	583	292
口座引落(個人)	0	0	1	5	7	19	33	44	25	12	21	167	1
クレジットカード決済(個人)	0	1	1	5	11	14	20	24	16	10	14	116	4
法人会員	1	1	14	32	55	110	454	798	202	90	29	1,786	557
合 計	5	2	19	66	105	167	602	1,081	379	247	379	3,052	287,632

令和4年度 目標額 (B)	実 績 額				会員普及率	
	会員からの 会費(C)	協力会員からの会費及 び寄付金(D)	合計額 E(C+D)	達成率 (E/B)	世帯数 (F)	普及率 (A/F)
円	円	円	円	%	世帯	%
68,166,000	85,000	63,269,886	63,354,886	92.94	347,609	0.01
6,670,000	0	6,620,443	6,620,443	99.26	29,803	0.00
10,587,000	0	9,939,070	9,939,070	93.88	62,029	0.00
12,954,000	48,000	11,368,724	11,416,724	88.13	88,910	0.01
6,112,000	5,000	5,799,650	5,804,650	94.97	28,163	0.01
9,364,000	0	8,614,810	8,614,810	92.00	30,802	0.00
5,108,000	2,000	4,854,890	4,856,890	95.08	16,568	0.01
11,854,000	28,000	10,717,537	10,745,537	90.65	70,495	0.01
5,517,000	2,000	5,354,762	5,356,762	97.10	20,839	0.00
26,145,000	1,507,308	21,967,765	23,475,073	89.79	109,933	0.11
18,263,000	470,000	16,652,060	17,122,060	93.75	77,243	0.10
10,111,000	53,000	9,906,557	9,959,557	98.50	36,916	0.05
10,739,000	143,038	9,773,615	9,916,653	92.34	34,744	0.16
10,116,000	12,000	9,679,897	9,691,897	95.81	37,281	0.01
4,666,000	34,000	4,605,948	4,639,948	99.44	12,899	0.12
4,075,000	10,000	3,738,483	3,748,483	91.99	10,115	0.05
7,040,000	0	6,892,676	6,892,676	97.91	19,571	0.00
4,139,000	11,000	3,949,384	3,960,384	95.68	15,225	0.03
7,153,000	208,500	6,570,626	6,779,126	94.77	22,348	0.21
6,973,000	22,000	6,734,857	6,756,857	96.90	30,701	0.02
6,277,000	0	6,191,157	6,191,157	98.63	17,161	0.00
4,050,000	0	3,941,905	3,941,905	97.33	12,375	0.00
5,593,000	3,000	5,279,453	5,282,453	94.45	18,967	0.01
4,392,000	2,000	4,300,529	4,302,529	97.96	14,808	0.01
7,339,000	2,000	6,967,465	6,969,465	94.96	23,115	0.00
4,809,000	0	4,567,770	4,567,770	94.98	13,142	0.00
6,534,000	0	6,358,050	6,358,050	97.31	20,260	0.00
3,960,000	10,000	3,938,500	3,948,500	99.71	10,917	0.01
220,540,000	2,572,846	205,286,583	207,859,429	94.25	885,330	0.04
1,755,000	0	1,774,050	1,774,050	101.09	5,007	0.00
914,000	5,000	816,650	821,650	89.90	2,781	0.04
1,404,000	17,000	1,427,950	1,444,950	102.92	4,241	0.19
1,310,000	5,000	1,188,509	1,193,509	91.11	4,352	0.02
712,000	0	697,000	697,000	97.89	1,681	0.00
825,000	0	961,000	961,000	116.48	4,030	0.00
1,179,000	15,000	1,352,671	1,367,671	116.00	3,453	0.17
625,000	0	628,127	628,127	100.50	1,595	0.00
690,000	0	666,900	666,900	96.65	1,848	0.00
46,000	0	44,500	44,500	96.74	169	0.00
9,460,000	42,000	9,557,357	9,599,357	101.47	29,157	0.05
230,000,000	2,614,846	214,843,940	217,458,786	94.55	914,487	0.04
22,000,000	13,440,502	17,749,023	31,189,525	141.77		
3,400,000	3,372,000	2,000	3,374,000	99.24		
3,600,000	3,278,800	32,000	3,310,800	91.97		
41,000,000	34,290,633	10,431,387	44,722,020	109.08		
300,000,000	56,996,781	243,058,350	300,055,131	100.02		

・世帯数は、令和5年1月末現在の住民基本台帳による。(速報値)

※年額2,000円以上の寄付者で、会員登録を希望されない方及び年額2,000円未満の寄付者、自治・町内会一括での協力件数となる。

3 救護員の登録及び常備救護班の編成

(1) 救護員の登録

救護員名称	担当施設	登録人員
救護班要員	長岡赤十字病院	80人
血液供給要員	新潟県赤十字血液センター	6人
災害対策本部要員	日本赤十字社新潟県支部	13人
計		99人

(2) 常備救護班の編成

編成班数	担当施設	登録人員
救護班10個班 [1個班編成基準] 医師 2人 看護師長 1人 看護師 2人 主事 2人 薬剤師 1人 計 8人	長岡赤十字病院	登録総人員 80人 (内訳) 医師 20人 看護師長 10人 看護師 20人 (助産師含む) 主事 20人 薬剤師 10人

4 赤十字防災ボランティアリーダー・地区リーダーの養成

区分	養成機関	令和4年度末 登録者数
リーダー	本 社	7 人
地区リーダー	支 部	41 人

<内訳：養成計画に基づいた養成及び登録者数>

エリア	区 分	養成 計画数	令和3年度 養成者数	令和3年度末 登録者数	令和4年度 養成者数	令和4年度末 登録者数	過不足数
上越地区	リーダー	2	0	2	0	2	0
	地区リーダー	20	0	20	0	20	0
中越地区	リーダー	2	0	3	0	3	1
	地区リーダー	20	0	9	0	9	-11
下越地区	リーダー	2	0	1	0	1	-1
	地区リーダー	20	0	2	0	2	-18
新潟地区	リーダー	2	1	1	0	1	-1
	地区リーダー	20	0	8	0	8	-12
佐渡地区	リーダー	2	0	0	0	0	-2
	地区リーダー	10	0	2	0	2	-18

5 主要救護資材及び装備の整備状況

品 名	合計数量	摘 要
業務用無線局	47 局	①157MHz 27 ・固定局、基地局及び携帯基地局 4 (支部 2 長岡赤十字病院 2) ・陸上移動局《車載型》 9 (支部 5 長岡赤十字病院 4) ・陸上移動局及び携帯局《携帯型》14 (支部 8 長岡赤十字病院 6) ②415MHz 20 ・基地局 1 (支部 1) ・陸上移動局《車載型》 9 (支部 5 長岡赤十字病院 4) ・陸上移動局《携帯型》10 (支部 10)
特定小電力無線	45 局	特定小電力無線電話装置
救 急 車	2 台	長岡赤十字病院 2 台
救 援 車	7 台	①通信指令車 1 台 (支部 1) ②災害救援車 6 台 (支部 4 長岡赤十字病院 2)
ドクターカー	1 台	長岡赤十字病院 1 台
医 療 セ ッ ト	6 組	長岡赤十字病院 6 組 (DMAT 資機材含) 内、携帯医療セット 2 組
担 架	11 台	支 部 8 台 長岡赤十字病院 3 台
折り畳み寝台	34 台	支 部 21 台 長岡赤十字病院 13 台
天 幕	129 張	①鉄柱天幕 125 張 (支部 3、長岡赤十字病院 2、地区分区配置等 120) ②エアテント 2 張 (支部 2) ③リフトテント 2 張 (支部 1 長岡赤十字病院 1)
災害用移動炊飯器	87 台	支 部 1 台 地区分区配置 86 台
発 電 機	21 台	支 部 5 台 長岡赤十字病院 1 台 無線奉仕団 15 台
投 光 器	2 台	支 部 2 台
折り畳み机	55 台	支 部 7 台 長岡赤十字病院 17 台 無線奉仕団 31 台
折り畳み椅子	173 脚	支 部 41 脚 長岡赤十字病院 32 脚 無線奉仕団 100 脚
衛 星 電 話	4 台	支 部 3 台 (車載型 1 可搬型 2) 長岡赤十字病院 1 台 (可搬型 1)

6 救援物資の備蓄状況

区 分		毛 布 (枚)	緊急セット (個)	バスタオル (枚)	タ オ ル (枚)	タオルケット (枚)	安眠セット (個)
令和4年度末 備蓄数		5,041	2,570	1,445	1,615	3,199	640
備 蓄 場 所 別 内 訳	支 部	910	824	609	332	3,199	640
	長 岡 赤十字 病 院	2,860	1,200	0	0	0	0
	地 区 分 区	1,271	546	836	1,283	0	0

7 救援物資の交付状況

火災等に対する交付状況

区 分	被 災 状 況 等						救援物資交付内訳				
	全焼 (世帯)	半焼 (世帯)	全壊 (世帯)	半壊 (世帯)	床上 (世帯)	その他 (箇所)	毛布	緊急 セット	バ ス タオル	タオル	安眠 セット
新潟市北 区	1	0	0	0	0	0	2	1	1	2	0
新潟市東 区	0	0	0	0	0	0	2	2	2	2	0
新潟市中央区	0	1	0	0	0	0	3	1	3	2	0
新潟市江南区	3	1	0	0	0	0	18	6	10	18	0
新潟市秋葉区	2	1	0	0	0	0	9	4	5	9	0
新潟市南 区	0	0	0	0	0	0	0	0	0	0	0
新潟市西 区	4	1	0	0	0	0	14	5	7	14	0
新潟市西蒲区	1	0	0	0	0	0	4	1	2	4	0
長 岡 市	3	0	0	0	0	0	5	3	3	5	0
三 条 市	10	0	0	0	0	0	11	10	10	11	0
柏 崎 市	1	3	0	0	0	0	8	4	5	7	0
新 発 田 市	2	0	0	0	0	0	5	2	3	5	0
小 千 谷 市	0	0	0	0	0	1	2	2	0	0	0
加 茂 市	0	0	0	0	0	0	0	0	0	0	0
十 日 町 市	6	0	0	0	0	0	18	8	10	18	0
見 附 市	0	1	0	0	0	0	1	1	1	1	0
村 上 市	0	0	0	0	0	0	0	0	0	0	0
燕 市	2	1	0	0	0	0	10	4	6	10	0
糸 魚 川 市	2	0	0	0	0	1	5	4	6	10	0
妙 高 市	0	0	0	0	0	0	0	0	0	0	0
五 泉 市	0	0	0	0	0	0	0	0	0	0	0
上 越 市	0	0	0	0	0	2	2	2	1	2	0
阿 賀 野 市	0	0	0	0	0	0	0	0	0	0	0
佐 渡 市	0	0	0	0	0	1	1	0	0	0	0
魚 沼 市	1	1	0	0	0	0	2	2	2	2	0
南 魚 沼 市	4	1	0	0	0	0	4	5	5	6	0
胎 内 市	2	0	0	0	0	0	3	2	2	2	0
聖 籠 町	0	0	0	0	0	0	0	0	0	0	0
弥 彦 村	0	0	0	0	0	0	0	0	0	0	0
田 上 町	0	0	0	0	0	0	0	0	0	0	0
阿 賀 町	0	0	0	0	0	0	0	0	0	0	0
出 雲 崎 町	0	0	0	0	0	0	0	0	0	0	0
湯 沢 町	0	0	0	0	0	0	0	0	0	0	0
津 南 町	0	0	0	0	0	0	0	0	0	0	0
刈 羽 村	0	0	0	0	0	0	0	0	0	0	0
関 川 村	0	0	0	0	0	0	0	0	0	0	0
粟 島 浦 村	0	0	0	0	0	0	0	0	0	0	0
合 計	44	11	0	0	0	5	129	69	84	130	0

注： 単位 毛布・バスタオル・タオルは（枚）、緊急セットは（個）

8 赤十字奉仕団結成状況

区 分		団 数 (団)	団 員 数		
			男 (人)	女 (人)	計 (人)
地域	政令指定都市の区	8 (69分団)	1,171	602	1,773
	政令都市以外の市	23 (34分団)	161	1,450	1,611
	町 村	6	9	182	191
	小 計	37 (103分団)	1,341	2,234	3,575
青年	青 年 奉 仕 団	10	53	278	331
特殊	安 全 奉 仕 団	1 (19分団)	367	318	685
	無 線 奉 仕 団	15	207	32	239
	視 覚 障 害 援 助 (点訳、朗読録音等)	3	8	42	50
	鍼灸マッサージ奉仕団	3	101	22	123
	バ イ ク 奉 仕 団	1	6	2	8
	接 骨 奉 仕 団	1	273	14	287
	青少年赤十字賛助奉仕団	1	179	55	234
	小 計	25 (19分団)	1,141	485	1,626
合 計		72 (122分団)	2,535	2,997	5,532

9 赤十字奉仕団の育成関係会議・研修会

(1) 本社及び第2ブロック主催会議

会議名称	開催期日・会場	出席者
赤十字奉仕団中央委員会	5月30日・31日 日赤本社	赤十字奉仕団支部委員会 委員長代理 佐藤 一義 支部職員 1名
第2ブロック支部 青年赤十字奉仕団連絡協議会	(第1回) 6月26日 web	新潟県青年赤十字奉仕団連協議会 会 長 中澤 彩乃 副会長 豊田 有花莉 オブザーバー 昆 茉莉花 " 坂上 ひより 支部職員 1名
	(第2回) 11月26日 web	新潟県青年赤十字奉仕団連協議会 会 長 中澤 彩乃 副会長 坂上 ひより
第2ブロック支部赤十字 奉仕団委員長・担当課長会議	11月21日 web	赤十字奉仕団支部委員会 委員長 岡村 勝元 支部職員 1名

(2) 青年・特殊赤十字奉仕団主催会議

会議名称	開催期日・会場	出席者
新潟県青年赤十字奉仕団 連絡協議会 総会	7月16日 新潟大学駅南キャンパスときめいと	青年赤十字奉仕団 2団 5名 支部職員 2名
新潟県アマチュア無線赤十字 奉仕団県連絡協議会 総会	7月16日 新潟大学駅南キャンパスときめいと	アマチュア無線奉仕団5団 6名 支部職員 2名
新潟県赤十字安全奉仕団 代議員会	3月11日 新潟県立生涯学習 推進センター	代議員他 42名 支部職員 3名

10 生命と健康を守る講習会 短期講習会実施状況

市町村名	救急法		水上安全法		健康生活支援講習		幼児安全法		防災・減災	
	回数	人数	回数	人数	回数	人数	回数	人数	回数	人数
新潟市	43	965	0	0	5	60	11	154	11	1,088
長岡市	10	175	2	186	2	83	4	19	0	0
上越市	3	102	4	81	9	72	0	0	0	0
三条市	1	8	0	0	0	0	2	26	0	0
柏崎市	0	0	0	0	1	13	0	0	0	0
新発田市	1	198	1	22	0	0	0	0	0	0
小千谷市	1	20	0	0	0	0	0	0	1	166
加茂市	3	42	2	247	1	13	0	0	0	0
十日町市	11	206	0	0	1	3	0	0	0	0
見附市	0	0	0	0	2	30	0	0	0	0
村上市	0	0	0	0	0	0	3	19	0	0
燕市	2	35	0	0	0	0	0	0	0	0
糸魚川市	0	0	0	0	1	8	0	0	1	10
魚沼市	0	0	0	0	0	0	1	12	0	0
南魚沼市	0	0	0	0	0	0	0	0	0	0
妙高市	1	49	0	0	1	10	1	45	1	20
五泉市	3	45	0	0	8	97	5	51	0	0
阿賀野市	3	88	1	2	4	83	0	0	0	0
佐渡市	1	27	0	0	0	0	1	3	0	0
胎内市	1	12	0	0	0	0	0	0	0	0
聖籠町	2	61	2	68	0	0	0	0	0	0
弥彦村	0	0	0	0	0	0	0	0	0	0
田上町	1	15	0	0	0	0	0	0	1	86
阿賀町	0	0	0	0	0	0	0	0	0	0
出雲崎町	0	0	0	0	0	0	0	0	0	0
湯沢町	0	0	0	0	0	0	0	0	0	0
津南町	0	0	0	0	0	0	0	0	0	0
刈羽村	0	0	0	0	0	0	0	0	0	0
関川村	0	0	0	0	0	0	0	0	0	0
粟島浦村	0	0	0	0	0	0	0	0	0	0
合計	87	2,048	12	606	35	472	28	329	15	1,370

1 1 養成講習会等実施状況

(1) 救急法

ア 救急法救急員養成講習会(基礎講習連続コース)

No.	期日	日数	開催地	企画団体名	対象	受講者	
						人数	合格者
1	4月29日(金)	3	阿賀野市	ボーイスカウト下越地区協議会	一般	10	10
2	6月19日(日)	3	新潟市	新潟県赤十字安全奉仕団新潟市分団	一般	19	19
3	6月25日(土)	3	柏崎市	新潟県赤十字安全奉仕団柏崎市分団	一般	10	9
4	6月26日(日)	3	佐渡市	新潟県赤十字安全奉仕団佐渡市分団	一般	8	7
5	7月9日(土)	3	新発田市	新潟県赤十字安全奉仕団新発田市分団	一般	12	10
6	7月16日(土)	3	十日町市	新潟県赤十字安全奉仕団十日町市分団	一般	10	6
7	7月23日(土)	3	加茂市	新潟県赤十字安全奉仕団加茂市分団	一般	20	16
8	7月23日(土)	3	新潟市	アップルスポートカレッジ	学生	15	9
9	8月6日(土)	3	聖籠町	新潟県赤十字安全奉仕団三条市分団	一般	13	16
10	8月13日(土)	3	聖籠町	新潟県赤十字安全奉仕団見附市分団	一般	13	17
11	8月20日(土)	3	五泉市	JAPANサッカーカレッジ	学生	20	12
12	8月23日(火)	3	聖籠町	新潟県赤十字安全奉仕団新潟市分団	一般	10	13
13	9月7日(水)	3	長岡市	日本赤十字社新潟県支部	一般	5	2
14	9月10日(土)	3	燕市	新潟県赤十字安全奉仕団燕市分団	一般	20	19
15	9月17日(土)	3	阿賀野市	ボーイスカウト下越地区協議会	一般	9	9
16	10月16日(日)	3	新潟市	新潟県赤十字安全奉仕団新潟市分団	一般	18	17
17	10月16日(日)	3	三条市	新潟県赤十字安全奉仕団三条市分団	一般	11	11
18	11月2日(水)	3	新潟市	新潟ビジネス専門学校	学生	20	18
19	11月5日(土)	3	上越市	新潟県赤十字安全奉仕団上越市分団	一般	10	8
20	11月16日(水)	3	糸魚川市	新潟県赤十字安全奉仕団糸魚川市分団	一般	8	8
21	11月19日(土)	3	南魚沼市	新潟県赤十字安全奉仕団南魚沼分団	一般	9	9
22	12月3日(土)	3	新潟市	新潟医療福祉大学	学生	13	13
23	12月10日(土)	3	新潟市	新潟医療福祉大学	学生	11	11
24	1月24日(月)	3	南魚沼市	北陸信越山岳観光索道協会新潟地区部会	職域	8	8
25	1月28日(金)	3	糸魚川市	新潟県赤十字安全奉仕団糸魚川市分団	一般	6	5
26	2月5日(日)	3	佐渡市	一般社団法人佐渡観光交流機構	職域	16	16
27	2月14日(火)	2※	南魚沼市	北陸信越山岳観光索道協会新潟地区部会	職域	1	1
28	2月18日(金)	3	長岡市	新潟県赤十字安全奉仕団長岡市分団	一般	36	36
29	3月1日(水)	3	長岡市	長岡赤十字看護専門学校	学生	15	15
30	3月12日(土)	3	五泉市	新潟県赤十字安全奉仕団五泉市分団	一般	22	22
合 計						398	372

※基礎講習は1月24日に開催し、その後悪天候で養成講習を受講できなかった受講者向けに開催

イ 救急法基礎講習会(基礎講習単独コース)

No.	期日	日数	開催地	企画団体名	対象	受講者	
						人数	合格者
1	4月29日(金)	1	上越市	新潟県赤十字安全奉仕団上越市分団	分団員	2	2
2	5月20日(金)	1	長岡市	長岡赤十字病院	職域	1	1
3	5月22日(日)	1	南魚沼市	新潟県赤十字安全奉仕団南魚沼分団	一般	2	2
4	5月23日(月)	1	新潟市	新潟県警察学校	学生	28	28
5	5月24日(火)	1	新潟市	新潟県警察学校	学生	26	26
6	7月9日(土)	1	長岡市	新潟県赤十字安全奉仕団長岡市分団	一般	13	13
7	7月10日(日)	1	三条市	新潟県赤十字安全奉仕団三条市分団	一般	3	3
8	7月24日(日)	1	新潟市	新潟県赤十字安全奉仕団新潟市分団	一般	7	7
9	7月31日(日)	1	聖籠町	JAPANサッカーカレッジ	学生	14	14
10	8月9日(火)	1	聖籠町	JAPANサッカーカレッジ	学生	14	14
11	8月10日(水)	1	聖籠町	JAPANサッカーカレッジ	学生	14	14
12	8月12日(金)	1	聖籠町	JAPANサッカーカレッジ	学生	14	14
13	8月18日(木)	1	聖籠町	JAPANサッカーカレッジ	学生	16	16
14	9月11日(日)	1	南魚沼市	新潟県赤十字安全奉仕団南魚沼分団	一般	1	1
15	9月12日(月)	1	新潟市	新潟県警察学校	学生	21	21
16	9月13日(火)	1	新潟市	新潟県警察学校	学生	21	21
17	9月24日(土)	1	聖籠町	JAPANサッカーカレッジ	学生	17	17
18	9月25日(日)	1	聖籠町	JAPANサッカーカレッジ	学生	13	13
19	10月8日(土)	1	長岡市	新潟県赤十字安全奉仕団長岡市分団	一般	16	16
20	10月30日(日)	1	新潟市	公益社団法人 新潟県鍼灸師会	職域	15	14
21	11月13日(日)	1	新潟市	日本スイミングクラブ協会	職域	20	20
22	3月19日(土)	1	新潟市	新潟県赤十字安全奉仕団新潟市分団	一般	13	13
合 計						291	290

(2)水上安全法

救助員Ⅰ・Ⅱ養成講習は、新型コロナウイルス感染症帽防止のため、開催しませんでした。

(3)健康生活支援講習

ア 健康生活支援講習支援員養成講習

No.	期日	日数	開催地	企画団体名	対象	受講者			
						人数	合格者		
1	4月24日(日)	-	妙高市	新潟県赤十字安全奉仕団妙高市分団	分団員	1	1		
2	5月28日(土)	2	新潟市	日本赤十字社新潟県支部	一般	4	4		
3	6月5日(日)	-	妙高市	新潟県赤十字安全奉仕団妙高市分団	分団員	4	4		
4	7月11日(月)	2	長岡市	長岡赤十字看護専門学校	学生	47	47		
5	8月7日(日)	-	妙高市	新潟県赤十字安全奉仕団妙高市分団	分団員	3	3		
6	9月4日(日)	2	五泉市	新潟県赤十字安全奉仕団五泉市分団	一般	8	6		
7	11月5日(土)	2	長岡市	日本赤十字社新潟県支部	一般	9	9		
8	3月18日(金)	2	加茂市	新潟県赤十字安全奉仕団安奉加茂市分団	一般	10	10		
合 計								86	84

(4)幼児安全法

ア 幼児安全法支援員養成講習

No.	期日	日数	開催地	企画団体名	対象	受講者			
						人数	合格者		
1	4月30日(土)	1	上越市	新潟県赤十字安全奉仕団安奉上越市分団	一般	6	6		
2	6月11日(土)	1	三条市	日本赤十字社新潟県支部	一般	12	12		
3	8月27日(土)	1	長岡市	日本赤十字社新潟県支部	一般	4	4		
4	9月7日(水)	1	新潟市	新潟青陵大学・新潟青陵大学短期大学 青年赤十字奉仕団	学生	6	6		
5	9月17日(土)	1	柏崎市	新潟県赤十字安全奉仕団柏崎市分団	一般	5	5		
6	11月26日(土)	1	五泉市	新潟県赤十字安全奉仕団五泉市分団	一般	9	8		
合 計								42	41

(2) とも赤十字加盟状況

区分	幼稚園						保育園						認定こども園						合計						
	園	学級	男	女	計	指導者	園	学級	男	女	計	指導者	園	学級	男	女	計	指導者	園	学級	男	女	計	指導者	
	上越	3	10	107	114	221	25	15	68	356	341	697	146	3	18	165	189	354	51	21	96	628	644	1,272	222
糸魚川市	3	10	107	114	221	25	15	68	356	341	697	146	2	11	52	79	131	16	20	89	515	534	1,049	187	
上越市	0	0	0	0	0	0	0	0	0	0	0	0	1	7	113	110	223	35	1	7	113	110	223	35	
下越	0	0	0	0	0	0	7	37	232	255	487	94	4	28	177	149	326	94	11	65	409	404	813	188	
胎内市	3	5	17	21	38	10	22	102	690	576	1,266	189	1	6	43	37	80	16	26	113	750	634	1,384	215	
佐渡	2	19	54	83	105	18	0	0	0	0	0	0	2	66	145	207	194	28	4	85	199	290	489	46	
新潟市	1	7	41	58	99	15	0	0	0	0	0	0	1	56	54	110	6	0	2	63	95	168	263	15	
中央区	0	0	0	0	0	0	0	0	0	0	0	0	1	10	91	97	188	28	1	10	91	97	188	28	
秋葉区	1	12	13	25	6	3	0	0	0	0	0	0	0	0	0	0	0	0	0	1	12	13	25	38	
西区	8	34	178	218	364	53	44	207	1,278	1,172	2,450	429	10	118	530	582	954	189	62	359	1,986	1,972	3,958	671	
合計																									

(3) 加盟状況 合計

園・学校	人数	指導者数
青少年赤十字	37,558	2,256
とも赤十字	3,958	671
合計	41,516	2,927

13 青少年赤十字指導者及びメンバーの普及

(1) 日本赤十字社・第2ブロック支部主催会議・研修会

◆日本赤十字社(本社)主催

名 称	時期・会場	参加者	内 容
青少年赤十字全国指導者協議会総会・研修会	6月29日 【Web開催】	県指導者協議会長	青少年赤十字の普及・発展を図る方策を協議しました。
青少年赤十字リーダーシップ・トレーニング・センター指導者養成講習会	令和4年度 中止	—	—
指導主事対象青少年赤十字研究会	令和4年度 中止	—	—

◆日本赤十字社(第2ブロック)主催

(敬称略)

名 称	時期・会場	参加者	内 容
青少年赤十字指導者協議会・研究会	8月19日 【Web開催】	県指導者協議会 会長・副会長・評議員 その他加盟校長並び担当教諭	研究発表(小学校の部)を行うとともに、他都県の青少年赤十字指導者と情報交換等を行い、活動の充実・発展を目指しました。

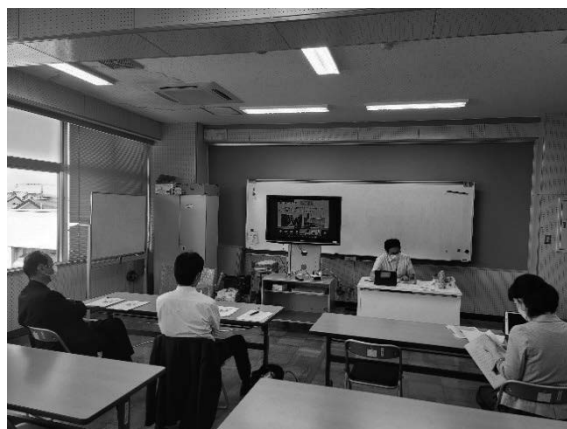

研究集会 (オンライン)

(2) 県指導者協議会関係会議

◆日本赤十字社新潟県支部・新潟県青少年赤十字指導者協議会主催

名 称	時期・会場	参加者	内 容
新潟県青少年赤十字 指導者協議会役員会	5月26日 新潟ユニゾン プラザ	県指導者協議会 会長・副会長・評議員 事務局(新潟県支部職員)	事業計画、予算等の審議、 意見交換を行いました。

(3) 青少年赤十字メンバー（リーダー）の育成

◆各地区指導者協議会主催

名 称	時期・会場	参加者	内 容
上越地区 トレーニング・センター	8月1日 平和記念公園・展示館 及び学びの交流館	中学校 加盟校メンバー 25名	・平和学習
	8月4日 妙高青少年自然の家	小学校 加盟校メンバー 29名	・赤十字活動についての学習会 ・防災学習 ・災害時食事
中越地区 トレーニング・センター (各地区リモート開催)	7月29日 小千谷・川口・魚沼 長岡西 8月4日 三条 8月5日 長岡東・十日町・中魚沼 9月7日 南魚沼 9月14日 柏崎 9月15日 見附	小・中学校 加盟校メンバー 329名	・DVD 視聴後意見交換 ・各校の JRC 活動紹介
下越地区 トレーニング・センター (各学校リモート開催)	8月2日 各校(5校)	小・中学校 加盟校メンバー 37名	・SDGs と赤十字活動 ・テーマについての話し合い ・各校の JRC 活動紹介

佐渡地区 トレーニング・センター	7月26日 二宮小学校	小学校 加盟校メンバー 41名	・防災学習 ・構成的エンカウンター
	7月27日 トキのむら元気館	中学校 加盟校メンバー 24名	・主体性の育成 ・仲間作り、エンカウンター
新潟市地区 トレーニング・センター	8月3日 ゆいぽーと	小・中学校、高校 加盟校メンバー 38名	・JRC についての学習会 ・応急手当等講習

1 4 新潟県日赤有功会 事業実施報告

日本赤十字社新潟県支部が事業計画に基づいた赤十字活動を円滑に推進できるよう、新潟県日赤有功会として活動資金の確保を中心とした支援を行いました。

(1) 会員の拡充

令和4年度の有功章受章者に対して加入案内を行ったところ、新規会員13会員（個人8会員、法人5会員）の入会がありました。退会会員は5会員（個人3会員、法人2会員）で、退会理由は会員の高齢化や法人の廃止等でした。

ア 個人・法人（団体）別 会員数

区 分	令和3年度	令和4年度	増 減
個 人	61 人	66 人	5 人
法 人（団体）	202 社	205 社	3 社
合 計	263 人（社）	271 人（社）	8 人（社）

イ 会員地区別内訳

区 分	令和3年度	令和4年度	増 減
上越地区	個人 7人	個人 8人	1人
	法人 23社	法人 27社	4社
中越地区	個人 23人	個人 22人	△1人
	法人 83社	法人 82社	△1社
下越地区	個人 31人	個人 36人	5人
	法人 96社	法人 96社	—

(2) 包括的な赤十字活動資金の確保支援

ア 活動資金の安定確保支援 ～仲間づくり運動～

赤十字の活動支援として重要な資金支援として、会員へ活動資金の協力を募りました。

(単位：円)

区 分	令和3年度		令和4年度		増 減	
	協力数	金額	協力数	金額	協力数	金額
個 人	31	1,052,623	30	936,292	△1	△116,331
法 人	144	7,714,116	151	9,179,747	7	1,465,631
合 計	175	8,766,739	180	10,116,039	5	1,349,300

なお、上記資金支援の内、新潟県支部からの社資募集促進交付金の対象となりました協力件数は、46件（個人23件、法人23件）でした。

イ パートナーシップ制度の支援

年間30,000円以上を協力いただける法人・団体の拡充を支援しました。
支援会員：59社（7,340,000円）

ウ 募金型自動販売機の設置

活動資金の確保として、会員が保有する店舗や社屋に募金型自動販売機の設置依頼を行っています。（1社：1台）

エ 赤十字支援マークの締結

支援事業を行う法人会員と赤十字支援マークの使用にかかる覚書を締結しています。（1社：支援活動／自動販売機の売上の一部を新潟県支部へ寄付）

(3) 赤十字活動の支援

ア 青少年赤十字活動の支援

青少年赤十字加盟校が実施する夏季研修会「リーダーシップ・トレーニングセンター」を支援するため、県内5地区にある青少年赤十字指導者協議会の5地区（上越、中越、下越、佐渡、新潟市）に活動費の助成（各地区指導者協議会に50,000円を助成）を行いました。

イ NHK海外たすけあいキャンペーンの支援（12月1日～25日）
各会員に募金への協力を依頼しました。

ウ 新潟県交通安全帽交付事業への支援
新潟県支部が行っている交通安全帽交付事業の趣旨に賛同し、協賛金をお贈りしました。

エ 新潟県支部新社屋の施設整備支援
新潟県支部の竣工に合わせて、竣工記念品としてデジタルサイネージと受付台を寄贈しました。

（4）会員への情報提供

全国の赤十字活動を掲載している「赤十字NEWS（月1回発行・日赤本社作成）」や新潟県支部での活動等に重点を置いた「日赤にいがたNEWS（年2回発行・新潟県支部作成）」を会員へお送りし、新潟県内だけではなく国内外の赤十字活動の情報提供を行いました。

また、新潟県日赤有功会の活動を発信するため「新潟県日赤有功会NEWS」を発行し、会員へ発信するとともに、新潟県支部のホームページにも掲載し会員以外の方に向けた情報発信に努めました。

（5）会議・研修会等

ア 全国赤十字大会

期 日 5月19日（木）

会 場 明治神宮会館（東京都）

新型コロナウイルスの感染症の感染防止に留意し、規模を縮小して実施された同大会に会員から参会してもらいました。

イ 日赤紺綬・有功会長協議会 総会

時 期 10月6日（木）

会 場 ANAクラウンプラザホテル大阪（大阪市）

出席者 新潟県日赤有功会 会長 本間 達郎

日本赤十字社新潟県支部

事務局長 宮本 豊博

ウ 新潟県日赤有功会 第1回 役員会

新型コロナウイルスの感染防止の観点から招集会議を止め、文書審議としました。

- 内 容
- ・令和3年度 事業報告及び歳入歳出決算（案）
 - ・令和3年度 歳入歳出決算監査報告
 - ・令和4年度 事業計画（案）及び歳入歳出予算（案）

エ 新潟県日赤有功会 第2回 役員会

期 日 3月16日（木）

会 場 ANAクラウンプラザホテル新潟（新潟市）

出席者 有功会役員 14名

- 内 容
- ・令和4年度 事業中間報告及び歳入歳出決算見込み
 - ・令和5年度 事業計画（案）及び歳入歳出予算（案）

オ 新潟県日赤有功会 懇話会

期 日 10月4日（火）

会 場 新潟県ユニゾンプラザ（新潟市）

カ 赤十字終活セミナー（新潟県支部と共催）

期 日 10月4日（火）

会 場 新潟県ユニゾンプラザ（新潟市）

- 内 容
- ・三遊亭白鳥師匠による落語
「知ってわかった！コロナの時代、生前整理は大事です」
 - ・新潟県司法書士会 田邊 俊樹氏による講演
「終活の基礎知識 ～自分のために、親族のために。いま考えておく、終活」 ほか

1 5 長岡赤十字病院の概要

1 医療の実績

(1) 取扱い患者数

	病院全体		救命救急センター取扱い分(再掲)	
	延患者数	1日当り患者数	実患者数	1日当り患者数
入院	167,818人	459.8人	4,269人	11.7人
外来	361,875人	1489.2人	10,775人	29.5人

(2) 医療社会事業

職員等の派遣	臨時救護	2	院内健診	人間ドック(入院)	4
	小児健診・予防接種	23		人間ドック(外来)	2,209
	学童口腔診査	0		協会けんぽ成人病健診	0
	学童眼科・耳鼻科検診	27		事業所健診	1,079
	事業所血液検査・予防接種	0		訪問看護	2,672
				医療相談	9,541

2 体制

(1) 標榜診療科目

内科、循環器内科、精神科、神経内科、小児科、外科、消化器外科、整形外科、リウマチ科、形成外科、脳神経外科、呼吸器外科、心臓血管外科、小児外科、皮膚科、泌尿器科、産科、婦人科、眼科、耳鼻咽喉科、リハビリテーション科、放射線科、麻酔科、歯科、歯科口腔外科、病理診断科、救急科(27科)

(2) 病床数

592床(一般582床・感染10床)

(3) 職員数

職種	常勤	非常勤	計	職種	常勤	非常勤	計
医師	162	7.6	169.6	言語聴覚士	3	0	3.0
歯科医師	4	0.3	4.3	助産師	24	3.4	27.4
薬剤師	27	0.9	27.9	看護師	544	78.8	622.8
診療放射線技師	27	0.9	27.9	准看護師	1	0	1.0
臨床検査技師	42	3.4	45.4	看護助手	63	1.8	64.8
理学療法士	12	0	12.0	救急救命士	3	0	3.0
作業療法士	5	0	5.0	調理師	16	0	16.0
視能訓練士	5	1.5	6.5	事務職員	96	6.6	102.6
臨床工学技士	16	0	16.0	社会福祉士	6	0	6.0
管理栄養士	9	0.8	9.8	医療社会事業司	1	0	1.0
栄養士	1	0	1.0	技術員	7	0.8	7.8
歯科衛生士	4	0	4.0	業務員	0	0	0.0
臨床心理士	2	0	2.0	保育士	7	0	7.0
				計	1087.0	106.8	1193.8

(令和5年3月31日現在/産育休者等を除く)

1 6 長岡赤十字看護専門学校の概要

1 養成の実績

(1) 学生数(看護学科3年課程)

学年 学生数	1	2	3	計
定員	50	50	50	150
在学数	47	36	41	124

(2) 授業等の実績

学年 実施内容	1	2	3
講義	43 単位	36 単位	2 単位
実習	2 単位	4 単位	16 単位
計	45 単位	40 単位	18 単位

2 体制

(1) 教職員数

職種	常勤(専任)	非常勤	
		赤十字職員(兼任)	その他
学 校 長		1	
副 学 校 長	1		
事 務 部 長		1	
教 務 主 任	1		
専 任 教 師	10		
事 務 職 員	3	2	
講 師		83	35
校 医		2	
計	15	89	35

※学校長及び校医は講師の人数にも計上

1 7 新潟県赤十字血液センターの概要

(1) 体制

ア 採血体制

- (ア) 献血ルーム 2ヶ所
- (イ) 移動採血車 4台

イ 供給体制

- (ア) 供給所 2ヶ所
- (イ) 献血運搬車 17台
- (ウ) MR活動車 2台

ウ 職員数

職 種	常勤職員(人)	非常勤職員(人)	計(人)
医師	3	5	8
薬剤師	3		3
看護師・准看護師	46		46
臨床検査技師	5		5
事務職員	54		54
血液配送員	22		22
計	133	5	138

(2) 献血者数

献血種別	男性(人)	女性(人)	計(人)
400mL	41,657	14,456	56,113
200mL	266	1,519	1,785
血漿成分献血	16,680	9,668	26,348
血小板成分献血	6,652	1,097	7,749
計	65,255	26,740	91,995

(3) 供給状況

血液製剤

(単位：200mL換算)

全血製剤	赤血球製剤	血漿製剤	血小板製剤	計
0	98,086	24,917	175,735	298,738

II 組織

18 支部役員等名簿

令和5年3月31日 現在

(1) 支部長、副支部長、監査委員、参与、顧問、協賛委員（支部長、副支部長、監査委員の任期は3年）

役職名	氏名	公職名
支部長	花角英世	新潟県知事
副支部長	橋本憲次郎	新潟県副知事
	二階堂馨	新潟県市長会会長
	小林則幸	新潟県町村会会長
監査委員	鶴巻忠孝	元日赤県支部職員
	浜田忠博	新潟県中小企業団体中央会会長
	中野力	新潟市会計管理者
支部参与	小岩徹郎	新潟県総務部長
	松本晴樹	新潟県福祉保健部長
支部顧問	河原一雄	元日赤県支部事務局長
	萩原一郎	〃
	江口孝雄	〃
支部協賛委員	丸山夕香	新潟県総務部県民生活課長
	澁谷有子	新潟県福祉保健部福祉保健総務課長
	菊池雅明	新潟県福祉保健部地域医療政策課長
	田中昌直	新潟県市長会事務局長
	渋谷聡	新潟県町村会事務局長

(2) 本社理事、代議員（任期3年）

役職名	氏名	公職名
本社理事	竹内希六	新潟県社会福祉協議会会長
本社代議員	岡村勝元	奉仕団支部委員会委員長
	米田徹	糸魚川市長
	田村正幸	湯沢町長
	武本純	刈羽村社会福祉協議会会長
	本間弘	団体役員
	井畑明彦	胎内市長
	竹内希六	新潟県社会福祉協議会会長

(3) 評議員

No	選出別	氏名	公職名等
1	新潟市北区	赤間松次	北区赤十字奉仕団委員長
2	新潟市東区	近山幹夫	団体役員
3	新潟市中央区	田中保夫	中央区赤十字奉仕団委員長
4	新潟市江南区	本間弘	江南区赤十字奉仕団委員長
5	新潟市秋葉区	赤塚功	団体役員
6	新潟市南区	仲山田鶴子	南区赤十字奉仕団委員長
7	新潟市西区	山本貴美子	西区赤十字奉仕団委員長
8	新潟市西蒲区	田中文子	西蒲区赤十字奉仕団委員長
9	長岡市	大滝靖	長岡市副市長
10	三条市	滝沢亮	三条市長
11	柏崎市	櫻井雅浩	柏崎市長
12	新発田市	伊藤純一	新発田市副市長
13	小千谷市	宮崎悦男	小千谷市長
14	加茂市	藤田明美	加茂市長
15	十日町市	関口芳史	十日町市長
16	見附市	稲田亮	見附市長
17	村上市	高橋邦芳	村上市長
18	燕市	鈴木力	燕市長
19	糸魚川市	米田徹	糸魚川市長
20	妙高市	城戸陽二	妙高市長
21	五泉市	田邊正幸	五泉市長
22	上越市	中川幹太	上越市長
23	阿賀野市	田中清善	阿賀野市長
24	佐渡市	渡辺竜五	佐渡市長
25	魚沼市	内田幹夫	魚沼市長
26	南魚沼市	林茂男	南魚沼市長
27	胎内市	井畑明彦	胎内市長
28	北蒲原	西脇道夫	聖籠町長
29	西蒲原	本間芳之	弥彦村長
30	南蒲原	佐野恒雄	田上町長
31	東蒲原	神田一秋	阿賀町長
32	三島	山田正志	出雲崎町副町長
33	南魚沼	田村正幸	湯沢町長
34	中魚沼	桑原悠	津南町長
35	刈羽	武本純	刈羽村社会福祉協議会長
36	岩船	加藤弘	関川村長
37	支部長選出	福田勝之	新潟県商工会議所連合会頭
38	〃	早川吉秀	新潟県商工会連合会長
39	〃	佐藤明	新潟日報社長
40	〃	川瀬直也	NHK新潟放送局長
41	〃	竹内希六	新潟県社会福祉協議会長
42	〃	本間達郎	日赤有功会会長
43	〃	岡村勝元	奉仕団支部委員会委員長
44	〃	村山敏夫	新潟大学准教授
45	〃	伊勢みずほ	フリーアナウンサー

1 9 支部事務局職員体制

(1) 事務職員

(令和5年3月31日現在)

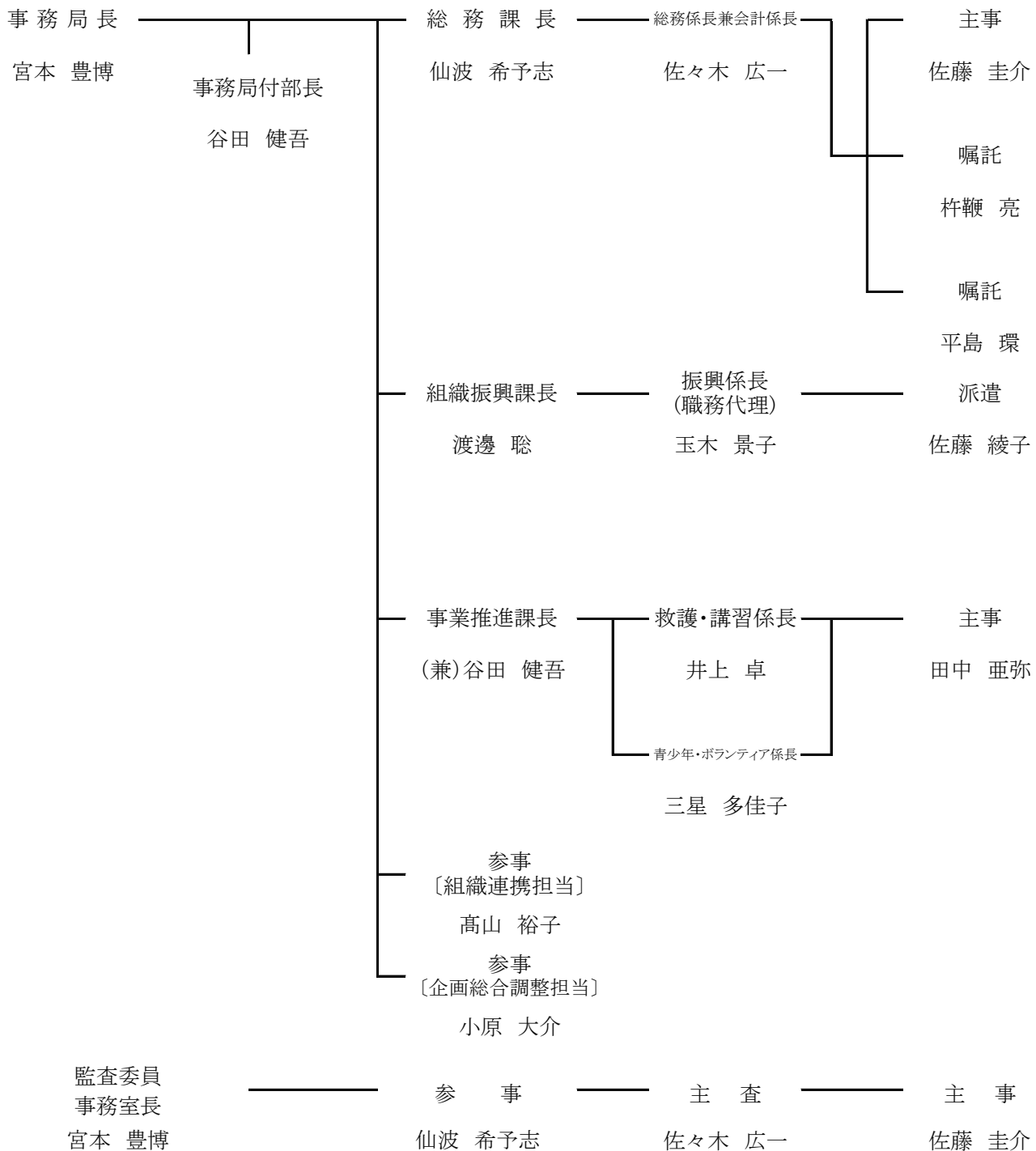

支部	15名(男9名、女6名)
内訳	正規職員 12名
	嘱託 2名
	派遣 1名

(2) 非常勤嘱託職員

(令和5年3月31日現在)

区域	職名	氏名
上越	指導講師	梅澤 圓了
		杉本 勝広
		小出 佳子
中越	指導講師	吉岡 八重子
		小林 詞子
		中村 陽子
		中山 節子
		菅家 秀一
		菊地 俊郎
下越	指導講師	石田 日登美
		小松 茂夫
		小川 洋文
佐渡	指導講師	土屋 七司
		池田 秀範

担当	職名	氏名
幼児安全法 健康生活支援講習	嘱託指導員	杉山 京子

20 新潟県赤十字奉仕団名簿

(令和5年3月31日現在)

(1) 地域赤十字奉仕団

市区町村ごとに組織されたボランティアグループ。主に、高齢者支援活動や児童・生徒の健全育成活動、防災活動、赤十字のPR活動などを行っています。

奉仕団名	結成年月日	委員長名	団員数内訳		合計
			男	女	
新潟市北区	H19. 4. 1	赤間 松次	67	88	155
4分団					
新潟市東区	H19. 4. 1	野村 綏毅知	179	84	263
13分団					
新潟市中央区	H19. 4. 1	田中 保夫	477	254	731
26分団					
新潟市江南区	H19. 4. 1	本間 弘	143	10	153
5分団					
新潟市秋葉区	H19. 4. 1	湯上 綾子	0	41	41
新潟市南区	H19. 4. 1	仲山 田鶴子	0	40	40
新潟市西区	H19. 4. 1	山本 貴美子	290	21	311
16分団					
新潟市西蒲区	H19. 4. 1	田中 文子	15	64	79
5分団					
村上市	S29. 4. 1	伊与部 希代子	0	37	37
村上市神林地区	H1. 3. 1	木村 美代子	0	20	20
新発田市	S29. 5. 1	青井 敏治	2	26	28
胎内市	H17. 9. 1	春木 タツ子	0	88	88
阿賀野市	H16. 2. 1	荻野 玲子	2	77	79
安田	H16. 4. 1	波多野 帝子	1	9	10
京ヶ瀬	H16. 4. 1	星 トモ子	0	25	25
水原	H16. 4. 1	荻野 玲子	1	26	27
笹神	H16. 4. 1	渡辺 トミ子	0	17	17
五泉市	S59. 5. 13	丸山 圭子	0	55	55
燕市分水地区	H1. 3. 29	菅沼 光子	3	32	35
加茂市	H3. 3. 24	渡邊 道子	0	65	65
見附市	S61. 8. 24	高橋 功一	42	7	49
長岡市	H1. 5. 1	大原 良子	26	433	459
長岡	H1. 5. 1	大原 良子	0	15	15
中之島	H18. 4. 27	鈴木 一太郎	8	12	20
越路	H2. 3. 5	内山 真理子	1	66	67
三島	S61. 12. 12	田中 弘子	0	20	20
和島	S46. 1. 29	柄澤 孝子	1	15	16
寺泊	S44. 8. 11	平石 久子	0	73	73
栃尾	H9. 9. 9	葛綿 清	14	13	27
与板	S23. 11. 5	三浦 和子	2	219	221
小千谷市	S36. 6. 14	目崎 久美子	1	22	23
南魚沼市	H3. 5. 30	雲尾 静子	0	86	86
南魚沼市塩沢地区	S62. 10. 27	田村 由紀子	現在活動休止中		
柏崎市	H2. 10. 11	現在活動休止中			
柏崎市西山地区	H1. 7. 6	藤本 君子	0	19	19

奉仕団名	結成年月日	委員長名	団員数内訳		合 計
			男	女	
十日町市川西	S49. 6. 1	清水 美代子	0	5	5
十日町市中里	H14. 8. 21	若月 直子	0	28	28
上越市	S24. 8. 1	渡邊 正親	19	171	190
上越	S30. 4. 1	吉村 久子	0	30	30
浦川原	S33. 12. 20	現在活動休止中			
柿崎	S62. 8. 3	小暮 裕子	11	43	54
大潟	S62. 11. 5	笹形 恵子	0	20	20
吉川	S62. 7. 17	八木 幸枝	1	24	25
中郷	S62. 11. 30	竹田 久仁子	0	23	23
清里	S62. 6. 23	現在活動休止中			
三和	S62. 6. 10	渡邊 正親	7	8	15
名立	S63. 10. 6	畑 節子	0	23	23
妙高市		高橋 明正	10	72	82
新井	H1. 3. 11	安田 正子	2	36	38
妙高高原	H1. 11. 8	木賀 賢一	5	18	23
妙高	S62. 12. 24	高橋 明正	3	18	21
糸魚川市	S63. 7. 25	谷口 純子	0	20	20
糸魚川市能生地区	S63. 12. 2	五十嵐 須磨子	2	29	31
糸魚川市青海地区	S63. 4. 1	西山 忍	0	15	15
佐渡市	H16. 3. 1	関 雅志	54	143	197
両津	H1. 9. 28	山本 久男	9	15	24
相川	H3. 3. 20	山本 一夫	13	25	38
佐和田	H1. 1. 12	関 雅志	4	19	23
金井	H1. 3. 27	松永 兼春	2	9	11
新穂	H4. 3. 25	秋田 恵美	3	14	17
畑野	S61. 9. 11	渡部 隆三	3	9	12
真野	H2. 4. 1	佐々木 正雄	7	5	12
小木	H3. 1. 21	菊地 賢一	4	14	18
羽茂	S63. 1. 26	小橋 徹麿	3	23	26
赤泊	H3. 2. 1	藤井 正一	6	10	16
北蒲原郡 聖籠町	S59. 4. 1	小林 愛子	4	20	24
東蒲原郡 阿賀町	H10. 11. 27	齋藤 春子	0	24	24
西蒲原郡 弥彦村	H1. 3. 28	本間 廉子	4	45	49
南蒲原郡 田上町	S62. 4. 1	吉田 陽子	0	36	36
三島郡 出雲崎町	S44. 8. 5	小黒 美枝子	0	24	24
南魚沼郡 湯沢町	S63. 11. 1	関 京子	1	33	34
合計			1,341	2,234	3,575

(2) 青年赤十字奉仕団

社会人や学生などで組織されたボランティアグループ。
主に、献血推進活動や災害救護・防災活動などに取り組んでいます。

奉仕団名	結成年月日	委員長名	団員数内訳		合 計
			男	女	
新潟青年赤十字奉仕団	S36. 9. 21	佐藤 元昭	5	2	7
新潟県立大学青年赤十字奉仕団	H1. 4. 27	昆 茉莉花	5	27	32
新潟青陵大学・新潟青陵大学短期大学部青年赤十字奉仕団	H26. 12. 9	中野 充	7	54	61
長岡赤十字看護専門学校青年赤十字奉仕団	S34. 2. 4	高橋 杏奈	7	125	132
長岡技術科学大学青年赤十字奉仕団	S63. 4. 1	山根 祥平	11	1	12
新潟産業大学青年赤十字奉仕団	H2. 10. 1	現在活動休止中			
上越教育大学青年赤十字奉仕団	H1. 4. 15	現在活動休止中			
上越保健医療福祉専門学校青年赤十字奉仕団	H11. 9. 1	現在活動休止中			
新潟県立看護大学青年赤十字奉仕団	H25. 3. 14	長谷川 莉香	7	16	23
佐渡看護専門学校青年赤十字奉仕団	S56. 5	出澤 奏音	11	53	64
合計			53	278	331

(3) 特殊奉仕団 (赤十字安全奉仕団)

救急法・水上安全法・幼児安全法・健康生活支援講習の認定資格者、及び指導員を中心に結成され、赤十字の講習の普及活動等を行っています。

奉仕団名	結成年月日	委員長名	団員数内訳		合 計
			男	女	
新潟県赤十字安全奉仕団	S24. 2. 11	岡村 勝元	367	318	685
新潟市分団	S24. 2. 11	齋藤 和浩	28	19	47
村上市分団	S47. 3. 4	佐藤 秀明	23	18	41
新発田市分団	S43. 4. 1	古俣 勉	21	19	40
胎内市分団	H4. 8. 18	渡辺 利直	9	6	15
五泉市分団	S59. 5. 13	田島 孝子	12	39	51
東蒲原分団	H10. 11. 1	杉崎 剛	6	12	18
燕市分団	S42. 12. 26	相場 充	37	21	58
三条市分団	H2. 1. 8	佐野 則雄	2	10	12
見附市分団	S42. 4. 1	吉岡 八重子	22	10	32
加茂市分団	S38. 6. 3	小杉 正幸	15	7	22
長岡市分団	S38. 7. 13	長谷川 則雄	32	20	52
小千谷市分団	S60. 8. 1	佐藤 勇	13	11	24
十日町市分団	H1. 3. 6	高橋 隆之	19	17	36
南魚沼分団	H10. 5. 21	星野 政男	9	6	15
柏崎市分団	S63. 10. 1	藤巻 真理子	10	16	26
上越市分団	S40. 4. 1	五味川 園子	36	25	61
妙高市分団	S40. 6. 18	太田 昭仁	14	19	33
糸魚川市分団	S42. 5. 16	滝澤 文夫	53	14	67
佐渡市分団	S63. 5. 18	小澤 三四郎	6	29	35

(4) 特殊赤十字奉仕団 (アマチュア無線赤十字奉仕団)

災害時における情報の収集と非常無線の通信業務など、救護業務に協力するとともに、技術の向上を図るため通信訓練を実施しています。

奉仕団名	結成年月日	委員長名	団員数内訳		合計
			男	女	
新潟アマチュア無線赤十字奉仕団	S33. 2. 1	佐藤 隆吉	12	0	12
豊栄アマチュア無線赤十字奉仕団	H4. 4. 13	丸山 正	15	0	15
村上無線赤十字奉仕団	H5. 7. 10	江見 敏一	13	0	13
神林アマチュア無線クラブ赤十字奉仕団	H8. 6. 24	本間 俊栄	12	1	13
新発田無線赤十字奉仕団	H10. 4. 1	現在活動休止中			
五泉アマチュア無線赤十字奉仕団	H1. 9. 25	竹内 勉	39	1	40
村松アマチュア無線赤十字奉仕団	H8. 12. 5	関谷 成夫	10	0	10
長岡アマチュア無線赤十字奉仕団	H9. 7. 5	小林 徹	10	0	10
栃尾アマチュア無線赤十字奉仕団	S48. 11. 1	大橋 清	10	0	10
小千谷市役所無線部赤十字奉仕団	S49. 5. 23	久須美 徹也	10	0	10
十日町無線赤十字奉仕団	H23. 4. 1	真霜 由紀夫	5	0	5
大和アマチュア無線赤十字奉仕団	S51. 3. 1	現在活動休止中			
新潟県災害救援赤十字奉仕団	S50. 7. 8	栗崎 利幸	40	30	70
糸西無線赤十字奉仕団	H5. 3. 25	相沢 勇	31	0	31
両津地域無線赤十字奉仕団	S61. 7. 1	現在活動休止中			
合計			207	32	239

(5) 特殊赤十字奉仕団

さまざまな専門的な技術や知識を活かして活動するボランティアです。

奉仕団名	結成年月日	委員長名	団員数内訳		合計
			男	女	
新発田点訳赤十字奉仕団まどかグループ	S33. 10. 1	杉原 眞之	2	13	15
上越市日赤点訳友の会	S42. 10. 1	小林 靖夫	2	8	10
上越音声訳マザーテープの会赤十字奉仕団	S54. 4. 27	田中 啓子	4	21	25
新潟鍼灸手技療法赤十字奉仕団	S29. 2. 13	池田 琢彌	56	15	71
長岡鍼灸マッサージ師会赤十字奉仕団	S25. 4. 1	木村 晴夫	26	5	31
上越市鍼灸マッサージ赤十字奉仕団	H16. 4. 16	伊佐治 哲司	19	2	21
新潟救援バイク赤十字奉仕団	H9. 4. 7	本井 文雄	6	2	8
新潟県柔道整復師会災害救護赤十字奉仕団	H10. 4. 10	金子 益美	273	14	287
新潟県青少年赤十字賛助奉仕団	H16. 5. 25	大島 研一	179	55	234
合計			567	135	702

奉仕団総計			2, 535	2, 997	5, 532
-------	--	--	--------	--------	--------

21 青少年赤十字加盟校名簿

青少年赤十字新潟市地区指導者協議会

新潟市

区分	学校名	国公立 の別	メンバー数				指導者数	施設長	青少年赤十字 主任指導者	郵便番号	住 所	電 話	フックス	加盟形態 全校加盟→全 学年加盟→学 部活動 →部
			学級・カ ルパ数	男	女	計								
幼稚園	沼 垂	公立	7	41	58	99			950-0074	新潟市中央区鏡が岡5-5	025-244-6379	025-245-8990	全	
幼稚園	西	公立	3	12	13	25	加藤 るり子	長谷川 ひろみ	950-2172	新潟市西区内野上新町11791-2	025-262-0161	025-262-0165	全	
認定こども園	麹松幼稚園	私立	4	56	54	110			950-0952	新潟県新潟市中央区親松136	025-283-4444	025-283-4444	学	
認定こども園	さくらこども園	私立	10	91	97	188	島田 宏之	物江 智美	956-0032	新潟市秋葉区南町10-3	0250-22-0404	0250-21-6176	全	
小学校	山の下	公立	10	101	97	198	田代 孝	莊司 絵梨奈	950-0057	新潟市東区山の下の町8-5 5	025-273-9366	025-273-9367	全	
小学校	東山の下	公立	35	480	415	895			950-0025	新潟市東区藤見町1-2 3-5 7	025-273-2356	025-273-2357	全	
小学校	桃 山	公立	16	277	224	501	吉澤 志保	上田 武史	950-0051	新潟市東区桃山町2-2 0 4	025-275-1251	025-275-1252	全	
小学校	中野山	公立	17	178	201	379	小林 清直	川瀬 留美	950-0841	新潟市東区中野山1-1-1	025-276-0464	025-276-4429	全	
小学校	沼 垂	公立	4	69	68	137	阿部 潤	真田 汐里	950-0074	新潟市中央区鏡が岡5-5	025-247-5326	025-247-5327	学	
小学校	笹 口	公立	10	134	130	264	佐藤 貴子	矢野目 文枝	950-0911	新潟市中央区笹口2-4 7	025-247-6218	025-247-6219	全	
小学校	関 屋	公立	10	97	98	195	川又 健司	平出 赴夫	951-8127	新潟市中央区関屋下川原町2-664	025-266-2166	025-266-2167	全	
小学校	新 潟	公立	21	267	239	506	山田 浩之	荒木 美穂	951-8106	新潟市中央区東大畑通1-679	025-238-3059	025-228-0189	全	
小学校	桜が丘	公立	22	263	250	513	田村 篤	安田 一平	950-0923	新潟市中央区姥ヶ山6丁目1-21	025-286-2955	025-286-2956	全	
小学校	鳥屋野	公立	40	551	517	1,068	中野 敏之	難波 美砂	950-0954	新潟市中央区美咲町2-4 7	025-284-7253	025-284-7256	全	
小学校	山 潟	公立	17	188	193	381	小柳 裕司	山崎 浩子	950-0925	新潟市中央区弁天橋通3-3-1	025-285-6796	025-286-4489	全	
小学校	丸 山	公立	13	119	130	249	石坂 優彦	有原 悠里	950-0115	新潟市江南区丸山3 0 0	025-276-2601	025-276-2762	全	
小学校	大 淵	公立	6	62	67	129	藤崎 直子	若山 大輔	950-0105	新潟市江南区大淵1 7 6 0-1	025-276-2631	025-276-8399	全	
小学校	横 越	公立	25	318	290	608			950-0208	新潟市江南区横越中央6丁目3 番1号	025-385-3551	025-385-4867	全	
小学校	小 合	公立	8	39	48	87	間 由香利	上田 尚美	956-0046	新潟市秋葉区出戸180番地	0250-22-3015	0250-22-6527	全	
小学校	亀 田	公立	17	228	228	456	津野 治彦	山下 綾佑美	950-0125	新潟市江南区亀田新明町1-1-4 6	025-381-6124	025-381-6125	全	
小学校	木 山	公立	4	24	31	55	福原 清訓	竹内 淑子	950-2252	新潟市西区谷内1 8 8 6	025-239-2044	025-239-3807	学	
小学校	筈 木	公立	6	13	12	25	高橋 安昌	山賀 朋子	950-2123	新潟市西区筈木1 6 9 5	025-262-2265	025-262-2970	全	
小学校	東青山	公立	20	241	213	454	徳重 信	花岡 綾子	950-2002	新潟市西区青山2 6 1-1	025-231-9611	025-231-9623	全	
小学校	小 瀬	公立	3	16	25	41	市川 啓	関 卓磨	950-2032	新潟市西区青山2 6 1-1	025-261-1401	025-262-3105	全	
小学校	新 通	公立	22	256	239	495	伊比 宗宏	杉山 智子	950-2041	新潟市西区坂井東6-18-1	025-269-2004	025-269-2810	全	
小学校	岡方第二	公立	7	54	36	90			950-3368	新潟市北区森下1223	025-387-3380	025-384-7218	全	
小学校	葛 塚	公立	1	25	20	45	長谷川 智	吉田 百合子	950-3341	新潟市北区川西3-9-2 4	025-387-4165	025-387-4166	委	
小学校	南 浜	公立	6	27	32	59	坂内 徹	相馬 耕	950-3102	新潟市北区島見町2 0 7 8	025-255-2014	025-255-4121	全	
小学校	山 田	公立	16	204	189	393	青木 清美	青木 雅子	950-1101	新潟市西区山田2781番地2	025-377-2114	025-377-0707	全	
中学校	葛 塚	公立	14	180	167	347			950-3313	新潟市北区太田乙433	025-387-2430	025-387-2033		
中学校	木 崎	公立	4	33	24	57	東 淳也	柳 正	950-3304	新潟市北区木崎3 2 9 1-1	025-387-3366	025-387-2273	全	
中学校	岡 方	公立	4	49	37	86	小泉 浩彰	潮賀 梨沙子	950-3365	新潟市北区太子堂1 0 4	025-387-3338	025-387-3232	全	
中学校	東新潟	公立	20	217	275	492	渡邊 昌彦	南場 健一	950-0871	新潟市東区山木戸1-2-1	025-273-8341	025-273-8342	全	
中学校	山の下	公立	12	213	182	395	武藤 雅雄	杉山 裕美子	950-0052	新潟市東区秋葉通2丁目3 7 2 2-7	025-273-9278	025-273-9279	全	
中学校	寄 居	公立	15	133	122	255			951-8114	新潟市中央区営所通2-5 9 2-1 2	025-228-4923	025-228-0194	全	
中学校	横 越	公立	9	163	145	308	齋藤 雅敏	宮野 貴子	950-0208	新潟市江南区横越中央3-4-1	025-385-2013	025-385-3718	部(委)	
中学校	新津第一	公立	1	0	18	18			956-0033	新潟市秋葉区新菜町4-1	0250-22-3622	0250-22-6407	部(委)	
中学校	白 南	公立	4	60	56	116	和泉 哲章	小野里 珠里	950-1456	新潟市南区菜曾根7 6 1 9	025-375-1250	025-375-1255	全	
中学校	白根北	公立	13	157	175	332			950-1407	新潟市南区鷲ノ木新田4 8 1 4	025-362-1150	025-362-5517	全	

区分	学校名	国公立の別	学級・グループ数	男	女	計	指導者数	施設長	青少年赤十字主任指導者	郵便番号	住所	電話	ファックス	加盟形態
中学校	中野小屋	公立	3	25	30	55	12	稲葉 康宣		950-2125	新潟市西区中野小屋932	025-262-4332	025-261-5146	全
中学校	黒崎	公立	19	265	244	509	29	坂井 幸子		950-1111	新潟市西区大野町2540-1	025-377-2049	025-377-0802	全
中学校	中之口	公立	6	69	63	132	6	武田 正昭		950-1327	新潟市西蒲区中之口660	025-375-2337	025-375-2797	全
中学校	巻東	公立	9	159	139	298	26	齋藤 伸		953-0067	新潟市西蒲区潟頭1493	0256-72-3332	0256-72-3932	全
中学校	巻西	公立	13	207	196	403	3			953-0022	新潟市西蒲区仁箇42-1	0256-72-3387	0256-72-8985	全
中学校	新潟清心女子	私立	3	0	82	82	7			950-2101	新潟市西区五十嵐1の町6370	025-269-2041	025-269-2042	全
高等学校	新潟中央	公立	1	0	26	26	2	小竹 聖一	堀越 さきみ	951-8126	新潟市中央区学校町通2-5317-1	025-229-2191	025-229-2201	部
高等学校	新津	公立	1	0	8	8	1	小林 英明	佐伯 静花	956-0832	新潟市秋葉区秋葉1-19-1	0250-23-4268	0250-24-6340	部
高等学校	新潟明訓	私立	0	0	0	0	0			950-0116	新潟市江南区北山1037	025-257-2131	025-257-2077	部
高等学校	新潟清心女子	私立	3	0	203	203	15			950-2101	新潟市西区五十嵐1の町6370	025-269-2041	025-269-2042	全
高等学校	新潟青陵	私立	3	36	29	65	2	石井 充	石塚 和洋	951-8121	新潟市中央区水道町1-5932	025-266-8131	025-265-3431	部

青少年赤十字上越地区指導者協議会 上越市

区分	学校名	国公立の別	メンバー数				計	指導者数	施設長	青少年赤十字主任指導者	郵便番号	住所	電話	ファックス	加盟形態
			学級・グループ数	男	女	計									
認定こども園	マハヤナ・ミルフインユ	私立	7	113	110	223	35	石田 明義		942-0063	上越市下門前1817	025-545-0881	025-545-0895	全	
小学校	黒田	公立	9	85	101	186	16			943-0885	上越市大字黒田463-1	025-523-3811	025-521-2751	全	
小学校	飯	公立	15	165	167	332	15	長谷川 和彦	水越 可菜	943-0896	上越市飯1946	025-523-3810	025-523-5356	全	
小学校	稲田	公立	12	184	148	332	12	茂木 徹	金子 英里	943-0154	上越市稲田1-6-7	025-523-2864	025-523-2889	全	
小学校	高士	公立	5	21	26	47	5	堀川 邦夫	児玉 怜美	943-0423	上越市高津49	025-528-4014	025-529-1125	全	
小学校	直江津	公立	9	72	75	147	9	長谷川 明寿	須田 亮子	942-0002	上越市住吉町3-5	025-543-2645	025-543-2218	全	
小学校	北諏訪	公立	4	27	23	50	4	高橋 哲	小柴 美佳	942-0035	上越市上中原165	025-543-3514	025-543-3525	学	
小学校	国府	公立	12	179	165	344	12	笹川 隆	渡辺 春佳	942-0081	上越市五智4-1-10	025-543-2484	025-543-3541	全	
小学校	下黒川	公立	6	31	31	62	6	速藤 俊之	神戸 諒平	949-3233	上越市柿崎区柳ヶ崎707	025-536-2467	025-536-6506	全	
小学校	大潟町	公立	17	208	193	401	17	石田 永	小磯 美桜子	949-3112	上越市大潟区土底浜1621	025-534-2028	025-534-6453	全	
小学校	大瀬	公立	9	104	82	186	9	竹内 聖子	保倉 千穂	942-0127	上越市頸城区百間町1134	025-530-2018	025-530-3920	全	
小学校	板倉	公立	6	85	54	139	6	竹田 正子	高木 真二郎	944-0131	上越市板倉区針1129	0255-78-2004	0255-78-2538	全	
小学校	豊原	公立	8	61	43	104	8	秋山 晃	辻 亜紀子	944-0142	上越市板倉区高野730-4	0255-78-2006	0255-78-4904	全	
小学校	美守	公立	4	22	19	41	4	瀧澤 豊	三田村 里美	942-0268	上越市三和区本郷668	025-532-2606	025-532-2884	学	
小学校	宝田	公立	9	53	45	98	13			949-1607	上越市名立区車路290	025-531-6222	025-537-2730	全	
中学校	大潟町	公立	7	130	94	224	18	野池 康一	塩谷 翔	949-3103	上越市大潟区潟町575	025-534-2135	025-534-6425	全	
中学校	板倉	公立	8	84	68	152	15	竹田 正子	山田 俊暉	944-0131	上越市板倉区針1034-1	0255-78-2013	0255-78-2137	全	
高等学校	関根学園	私立	19	19	19	38	32	鈴木 重行	倉地 美田紀					全	

糸魚川市

区分	学校名	国公立の別	メンバー数				計	指導者数	施設長	青少年赤十字主任指導者	郵便番号	住所	電話	ファックス	加盟形態
			学級・グループ数	男	女	計									
幼稚園	青海	公立	3	27	14	41	7	山岸 早苗	山岸 早苗	949-0301	糸魚川市大字青海675	025-562-2019	025-562-2019	全	
幼稚園	田沢	公立	3	24	32	56	3	齋藤 真由美	二宮 佳見	949-0303	糸魚川市大字田海13-2	025-562-2002	025-562-2002	全	
幼稚園	糸魚川	私立	4	56	68	124	15			941-0058	糸魚川市寺町1-7-12	025-552-4119	025-552-0322	全	
認定こども園	糸魚川カトリック天徳	私立	5	30	51	81	8			941-0062	糸魚川市中央2-1-40	025-552-1216	025-552-1216	全	
保育園	西海	公立	4	18	22	40	15			941-0044	糸魚川市大字水保1843	025-552-0712	025-552-0712	全	

区分	学校名	国公私立 の別	学級・ グループ数	メンバー数		計	指導者数	施設長	青少年赤十字 主任指導者	郵便番号	住 所	電 話	フアックス	加盟形態 全校加盟→全 学年加盟→学 部活動 →部
				男	女									
小学校	才 津	公立	6	60	54	114	6	中島 喜美子	鈴木 ルミ子	940-2133	長岡市才津西町2-200子	0258-46-2773	0258-47-4727	全
小学校	日 越	公立	20	233	229	462	19	笠井 優子	野水 優	940-2031	長岡市才地町1-97-1	0258-27-0441	0258-27-0716	全
小学校	関 原	公立	19	233	209	442	20	宇賀田 和雄	星野 咲月	940-0235	長岡市関原町2-110	0258-46-2061	0258-46-2779	全
小学校	豊 田	公立	12	190	199	389	12	桑原 一之	田代 エリ	940-0836	長岡市豊田町4-9-1	0258-34-2200	0258-34-2202	全
小学校	信 条	公立	5	24	24	48	5	清水 祐子		954-0214	長岡市中条新田9-2	0256-97-3172	0256-98-5738	全
小学校	越路西	公立	6	75	67	142	6	恩田 公子	西山 晴美	949-5416	長岡市不動沢210-2	0258-92-5424	0258-92-5452	全
小学校	日 吉	公立	6	25	27	52	5	和田 真理子	河野 有里	940-2316	長岡市鳥越甲4-20	0258-46-2077	0258-47-3381	全
小学校	脇野町	公立	12	126	121	247	12	西本 直史	内山 理恵	940-2306	長岡市脇野町1-24-2	0258-42-2054	0258-42-2581	全
小学校	小 国	公立	6	59	74	133	6	中澤 広行	小池 杏実	949-5217	長岡市小国町二本柳80	0258-95-3115	0258-95-5046	全
小学校	下 塩	公立	6	16	25	41	6	山田 寛	渡辺 友衣	940-0131	長岡市吉水1-7-20	0258-52-2496	0258-52-3670	全
小学校	川 口	公立	9	74	64	138	9	澁川 誠	丸山 裕子	949-7513	長岡市西川口1-14-9	0258-89-2128	0258-89-3988	全
中学校	東 北	公立	19	330	317	647	36	淡路 弘幸	大関 貴浩	940-0864	長岡市川崎5-485-1	0258-35-2715	0258-35-1727	全
中学校	関 原	公立	11	127	123	250	28			940-2039	長岡市関原南3-4920	0258-46-2078	0258-47-4717	全
中学校	川 口	公立	4	54	52	106	13	原田 一	長谷 砂織	949-7513	長岡市西川口951	0258-89-3101	0258-89-3364	全

三条市

区分	学校名	国公私立 の別	学級・ グループ数	メンバー数		計	指導者数	施設長	青少年赤十字 主任指導者	郵便番号	住 所	電 話	フアックス	加盟形態 全校加盟→全 学年加盟→学 部活動 →部
				男	女									
小学校	嵐 南	公立	38	437	381	818	40	阿部 桂介	齋藤 倫佳	955-0852	三条市南四町1-1-1	0256-33-3571	0256-33-3572	全
小学校	月 岡	公立	12	153	129	282	12	西澤 貴志	霜崎 大知	955-0803	三条市月岡1-34-1	0256-33-0122	0256-33-6953	全
小学校	保 内	公立	6	54	54	108	6	白井 敦	榎原 沙穂	955-0022	三条市上保内乙500	0256-38-8313	0256-38-1471	全
高等学校	三 条	公立	22	0	0	0	0			955-0803	三条市月岡1-2-1	0256-35-5500	0256-35-5735	部
高等学校	三条商業	公立	15	0	49	49	2			955-0044	三条市田島2-24-8	0256-33-2631	0256-33-7180	部

柏崎市

区分	学校名	国公私立 の別	学級・ グループ数	メンバー数		計	指導者数	施設長	青少年赤十字 主任指導者	郵便番号	住 所	電 話	フアックス	加盟形態 全校加盟→全 学年加盟→学 部活動 →部
				男	女									
小学校	柏 崎	公立	13	200	178	378	13	竹田 充	黒岩 友理	945-0065	柏崎市学校町1-88	0257-22-2196	0257-24-0304	全
小学校	枇杷島	公立	6	75	83	158	6	池田 岳康	飯塚 幸彦	945-0832	柏崎市関町9-34	0257-22-2511	0257-22-3660	学
小学校	大 洲	公立	8	38	24	62	8	牧 匡尚	内藤 奈央	945-0851	柏崎市大久保2-10-13	0257-22-2330	0257-24-2594	全
小学校	剣 野	公立	13	167	177	344	13	小林 多佳子	星野 克	945-0834	柏崎市常盤台25-24	0257-22-7715	0257-22-7702	全
小学校	横 原	公立	11	88	92	180	11	野崎 真二	平山 佑季子	945-0074	柏崎市春日3-4-31	0257-22-4090	0257-22-4997	全

小千谷市

区分	学校名	国公私立 の別	学級・ グループ数	メンバー数		計	指導者数	施設長	青少年赤十字 主任指導者	郵便番号	住 所	電 話	フアックス	加盟形態 全校加盟→全 学年加盟→学 部活動 →部
				男	女									
小学校	東小千谷	公立	13	110	111	221	13	川池 雅樹	中野 圭	947-0005	小千谷市旭町7-6	0258-83-2361	0258-83-2360	全
小学校	吉 谷	公立	6	31	22	53	6	丸山 浩一	梅田 陽子	947-0018	小千谷市吉谷甲216	0258-82-4416	0258-81-1545	全
小学校	千 田	公立	9	75	72	147	9	水口 正則	榎原 奈美江	947-0052	小千谷市大字千谷甲1231	0258-82-2508	0258-81-1547	全
小学校	和 泉	公立	7	41	30	71	7	今成 満	高橋 真由美	947-0102	小千谷市高梨町580	0258-82-2786	0258-82-3396	全
小学校	南	公立	7	44	52	96	7	福島 良和	大嶋 清香	949-8726	小千谷市真人町丁678	0258-86-2710	0258-86-2720	全

小学校	東山	公立	3	10	5	15	3	貝瀬 孝明	鱒淵 紀美子	947-0211	小千谷市大字小栗山2357	0258-59-3155	0258-59-3151	全
-----	----	----	---	----	---	----	---	-------	--------	----------	---------------	--------------	--------------	---

加茂市

区分	学校名	国公私立 の別	学級・ｸﾞﾙｰﾌﾞ数			メンバー数		施設長	青少年赤十字 主任指導者	郵便番号	住 所	電 話	ファックス	加盟形態 全校加盟→全 学年加盟→学 部活動 →部
			学級・ｸﾞﾙｰﾌﾞ数	男	女	計	指導者数							
中学校	若宮	公立	1	8	12	20	1	959-1355	加茂市若宮町1-2-1-1-2	0256-52-0472	0256-52-0329	部 (委)		
中学校	葵	公立	7	114	109	223	7	平野 政幸	959-1374	加茂市矢立1-5-1	0256-52-5174	0256-52-0292	全	
高等学校	加茂農林	公立	13	22	18	40		椎谷 一幸	959-1325	加茂市神明町2-1-5-5	0256-52-3115	0256-53-2672	部	
高等学校	加茂暁星	私立	1	0	2	2	1	西村 香介	959-1322	加茂市学校町1-6-1-8	0256-52-2000	0256-52-2003	部	

十日町市

区分	学校名	国公私立 の別	学級・ｸﾞﾙｰﾌﾞ数			メンバー数		施設長	青少年赤十字 主任指導者	郵便番号	住 所	電 話	ファックス	加盟形態 全校加盟→全 学年加盟→学 部活動 →部
			学級・ｸﾞﾙｰﾌﾞ数	男	女	計	指導者数							
小学校	十日町	公立	14	131	132	263	14	松澤 ゆりか	948-0022	十日町市学校町1-614-32	025-752-3525	025-752-3526	全	
小学校	下条	公立	8	65	70	135	8	戸田 孝之	949-8603	十日町市下条4-241	025-755-2009	025-756-2606	全	
小学校	田沢	公立	8	97	96	193		高橋 雅史	949-8401	十日町市上山己1-4-9-2	025-763-2018	025-763-4419	全	

見附市

区分	学校名	国公私立 の別	学級・ｸﾞﾙｰﾌﾞ数			メンバー数		施設長	青少年赤十字 主任指導者	郵便番号	住 所	電 話	ファックス	加盟形態 全校加盟→全 学年加盟→学 部活動 →部
			学級・ｸﾞﾙｰﾌﾞ数	男	女	計	指導者数							
小学校	葛巻	公立	14	224	206	430	14	高橋 豊	954-0085	見附市反町1-0	0258-62-0889	0258-63-5017	全	
小学校	新潟	公立	7	54	45	99	7	高田 紀子	954-0006	見附市新潟町2-4-7-8	0258-62-0885	0258-63-5014	全	

燕市

区分	学校名	国公私立 の別	学級・ｸﾞﾙｰﾌﾞ数			メンバー数		施設長	青少年赤十字 主任指導者	郵便番号	住 所	電 話	ファックス	加盟形態 全校加盟→全 学年加盟→学 部活動 →部
			学級・ｸﾞﾙｰﾌﾞ数	男	女	計	指導者数							
中学校	燕	公立	14	190	155	345	26		959-1261	燕市秋葉町4-8-7-1	0256-63-4075	0256-63-4885	全	
中学校	吉田	公立	23	304	296	600	50	力間 昌宏	959-0266	燕市吉田文京町1-1	0256-93-3235	0256-93-1705	全	
中学校	分水	公立	11	162	182	344	19	新井田 義一	959-0109	燕市分水向陽1-1	0256-97-2241	0256-97-2265	全	

魚沼市

区分	学校名	国公私立 の別	学級・ｸﾞﾙｰﾌﾞ数			メンバー数		施設長	青少年赤十字 主任指導者	郵便番号	住 所	電 話	ファックス	加盟形態 全校加盟→全 学年加盟→学 部活動 →部
			学級・ｸﾞﾙｰﾌﾞ数	男	女	計	指導者数							
小学校	湯之谷	公立	14	130	116	246	14	渡邊 進	946-0072	魚沼市七日市新田485	025-792-0594	025-793-1110	全	
小学校	堀之内	公立	8	121	105	226	14	石津 忠	949-7413	魚沼市堀之内4-3-0-3	025-794-2051	025-794-5499	学	

南魚沼市

区分	学校名	国公立 の別	メンバー数				施設長	青少年赤十字 主任指導者	郵便番号	住 所	電 話	ファックス	加盟形態 全校加盟→全 学年加盟→学 部活動 →部
			学級・グ ループ数		計								
			男	女	男	女							
小学校	五十沢	公立	9	93	172	22		949-6775	南魚沼市宮472-3	025-774-2059	025-774-2082	全	
小学校	六日町	公立	16	206	398	16	高橋 達	949-6680	南魚沼市六日町1267-1	025-772-2028	025-773-2350	全	
小学校	上 田	公立	6	59	118	6	樋口 聡子	949-6545	南魚沼市長崎30	025-782-0506	025-782-5811	全	
小学校	塩 沢	公立	13	192	394	13	五十嵐 哲也	949-6408	南魚沼市塩沢1538-1	025-782-0070	025-782-9997	全	
小学校	石 打	公立	6	74	139	6	梅澤 健一	949-6372	南魚沼市石打2-1	025-783-2022	025-778-3024	学	
小学校	浦 佐	公立	10	128	254	10	高野 浩志	949-7302	南魚沼市浦佐5278-1	025-777-2040	025-777-4773	全	
小学校	北 辰	公立	12	134	272	12	矢島 奏	949-6681	南魚沼市余川1220-2	025-773-3611	025-773-3750	全	
中学校	塩 沢	公立	13	224	428	24	田村 剛	949-6436	南魚沼市余川1220-2	025-782-0508	025-782-4731	全	

津南町

区分	学校名	国公立 の別	メンバー数				施設長	青少年赤十字 主任指導者	郵便番号	住 所	電 話	ファックス	加盟形態 全校加盟→全 学年加盟→学 部活動 →部
			学級・グ ループ数		計								
			男	女	男	女							
小学校	上 郷	公立	4	20	32	4	志賀 裕子	949-8125	中魚沼郡津南町大字上郷宮野原164	025-766-2044	025-761-6011	全	
小学校	芦ヶ崎	公立	6	22	45	4	佐藤 吉弘	949-8204	中魚沼郡津南町大字谷内1181-1	025-765-3341	025-761-4059	全	
小学校	津 南	公立	15	148	294	15	阿部 元治	949-8201	中魚沼郡津南町大字下船渡丁127	025-765-2009	025-761-4026	全	

青少年赤十字下越地区指導者協議会 新発田市

区分	学校名	国公立 の別	メンバー数				施設長	青少年赤十字 主任指導者	郵便番号	住 所	電 話	ファックス	加盟形態 全校加盟→全 学年加盟→学 部活動 →部
			学級・グ ループ数		計								
			男	女	男	女							
小学校	外ヶ輪	公立	16	173	329	16	井上 正裕	957-0053	新発田市中央町5-8-9	0254-22-2549	0254-23-7203	全	
小学校	七 葉	公立	10	87	172	15		959-2527	新発田市黒岩66番地	0254-29-3305	0254-31-2012	学	
中学校	本 丸	公立	1	15	30	1		957-0018	新発田市緑町2-7-22	0254-22-2525	0254-22-0342	部(委)	
中学校	東	公立	9	116	221	19	新保 英博	957-0021	新発田市五十公野4981	0254-22-3824	0254-26-3543	全	
中学校	川 東	公立	4	46	91	9	堀口 博子	957-0341	新発田市下羽津1566-1	0254-25-2011	0254-25-2022	全	
高等学校	西新発田	公立	7	82	131	22	福岡 常貴	957-8522	新発田市西園町3-1-2	0254-22-2009	0254-26-8464	部	
高等学校	新発田中央	私立	21	403	716	32	渡辺 昭彦	957-0071	新発田市豊根570	0254-27-2466	0254-27-2610	部	

村上市

区分	学校名	国公立 の別	メンバー数				施設長	青少年赤十字 主任指導者	郵便番号	住 所	電 話	ファックス	加盟形態 全校加盟→全 学年加盟→学 部活動 →部
			学級・グ ループ数		計								
			男	女	男	女							
小学校	村 上	公立	12	170	316	12		958-0837	村上市三之町2-4-1	0254-53-2249	0254-53-2250	全	
小学校	さんぼく	公立	6	69	123	6	鈴木 得夫	959-3942	村上市勝木20-1	0254-77-2893	0254-77-2517	全	

五泉市

区分	学校名	国公立 の別	メンバー数				施設長	青少年赤十字 主任指導者	郵便番号	住 所	電 話	ファックス	加盟形態 全校加盟→全 学年加盟→学 部活動 →部 学
			学級・が ループ数	男	女	計							
小学校	愛 岩	公立	4	44	39	83	4	高津 清一	959-1701	五泉市石萱根8074-2	0250-58-6302	0250-58-2894	全
小学校	大蒲原	公立	7	47	46	93	7	佐藤 智昭	959-1741	五泉市南田中646-2	0250-58-6306	0250-58-7399	全
小学校	村 松	公立	12	130	132	262	12	上之山 達朗	959-1758	五泉市城下1-865	0250-58-6050	0250-58-5044	全
中学校	川 東	公立	3	33	37	70	5	佐藤 昌樹	959-1631	五泉市娘和田181	0250-42-3577	0250-42-2758	全
中学校	五泉北	公立	10	163	159	322	23	永倉 浩二	959-1811	五泉市三本木2-7-1	0250-43-0150	0250-43-0149	全
中学校	村松桜	公立	13	168	161	329	25	渡邊 誠	959-1765	五泉市愛岩甲2705-1	0250-58-6530	0250-58-2668	全

阿賀野市

区分	学校名	国公立 の別	メンバー数				施設長	青少年赤十字 主任指導者	郵便番号	住 所	電 話	ファックス	加盟形態 全校加盟→全 学年加盟→学 部活動 →部 学
			学級・が ループ数	男	女	計							
小学校	分 田	公立	7	55	46	101	18	五十嵐 めぐみ	959-2075	阿賀野市東町955	0250-62-2604	0250-63-0514	全
小学校	堀 越	公立	8	64	61	125	8	千田 哲資	959-2057	阿賀野市野地城259-1	0250-62-2542	0250-63-0431	全
小学校	水 原	公立	12	174	192	366	12	佐藤 元彦	959-2025	阿賀野市岡山町4-3-5	0250-62-2005	0250-62-3005	学
小学校	安 野	公立	5	74	57	131	5	佐久間 州彦	959-2004	阿賀野市南安野町7-1	0250-62-2111	0250-63-2481	学
中学校	安 田	公立	7	8	6	14	1	堀田 正秀	959-2221	阿賀野市保田4419	0250-68-3013	0250-68-5813	部(委)

胎内市

区分	学校名	国公立 の別	メンバー数				施設長	青少年赤十字 主任指導者	郵便番号	住 所	電 話	ファックス	加盟形態 全校加盟→全 学年加盟→学 部活動 →部 学
			学級・が ループ数	男	女	計							
保育園	日の出	公立	5	23	33	56	14	西村 広美	959-2644	胎内市大川町15-5-9	0254-43-2509	0254-43-2509	全
保育園	ふたば	公立	7	61	40	101	20	八幡 保子	959-2642	胎内市新和町2-5-7	0254-43-5225	0254-43-5225	全
保育園	ついで	公立	6	42	44	86	17	池田 美奈子	959-2712	胎内市築地3426	0254-45-1100	0254-45-2200	全
保育園	黒 川	公立	2	3	8	11	4	相馬 幸子	959-2807	胎内市黒川1124	0254-47-2442	0254-47-2843	全
保育園	ひだまり	私立	6	57	55	112	14	朝妻 真美	959-2619	胎内市黒川1-5	0254-46-3131	0254-46-3137	全
保育園	さわらび	私立	7	27	43	70	14	熊倉 孝直	959-2636	胎内市星の宮町1-6-3	0254-43-5584	0254-39-1062	全
乳児園	さわらび	私立	4	19	32	51	11	熊倉 孝直	959-2631	胎内市築地6-17-16	0254-43-7708	0254-43-7708	全
認定こども園	さすげこども園	私立	6	45	38	83	20	瀧澤 貴子	959-2807	胎内市黒川1124	0254-47-2665	0254-47-2470	全
認定こども園	聖心こども園	私立	5	23	20	43	10	金子 智	959-2646	胎内市西栄町9-4-6	0254-43-3650	0254-43-6710	全
認定こども園	中条すこやかこども園	公立	10	67	50	117	34	西村 広美	959-2651	胎内市西条町3-1-0	0254-43-3805	0254-43-7447	全
認定こども園	ひだまりこども園	私立	7	42	41	83	30	朝妻 真美	959-2619	胎内市十二天91-5	0254-46-3131	0254-46-3137	全
小学校	中 条	公立	18	221	190	411	18	中村 祐一	959-2644	胎内市大川町16-5-6	0254-43-2042	0254-43-2670	全
小学校	胎 内	公立	18	158	144	302	31		959-2657	胎内市江上470	0254-43-2044	0254-43-7395	全
小学校	築 地	公立	3	51	31	82	8	伊東 寿明	959-2712	胎内市築地3467	0254-45-2020	0254-45-5041	全
小学校	黒 川	公立	7	91	100	191	7	米山 智	959-2807	胎内市築地1076-1	0254-47-2405	0254-47-3123	全
小学校	きのと	公立	6	74	89	163	6	小林 隆裕	959-2611	胎内市山屋120	0254-46-2025	0254-46-2858	学
中学校	中 条	公立	12	175	182	357	26	丹後 直子	959-2643	胎内市真本町16-5-7	0254-43-2761	0254-43-7393	全
中学校	乙	公立	4	47	33	80	17	長谷川 裕高	959-2604	胎内市大出1773-10	0254-46-2023	0254-46-2840	全
中学校	築 地	公立	3	47	36	83	12	丸田 磨里	959-2712	胎内市築地3713	0254-45-2019	0254-45-5045	全

中学校	黒川	公立	4	58	52	110	14	石塚 間継	渡部 真人	959-2806	船内市太田野原62-62	0254-47-2425	0254-47-3115	全
区分	学校名	国公私立の別	メンバー数				施設長	青少年赤十字主任指導者	郵便番号	住所	電話	ファックス	加盟形態 全校加盟→全学年加盟→学部活動→部	
			学級・グループ数	男	女	計								指導者数
中学校	聖籠	公立	1	15	14	29	2	957-0106	北蒲原郡聖籠町大字運潟366-1	0254-27-7080	0254-27-7089	部(委)		
区分	学校名	国公私立の別	メンバー数				施設長	青少年赤十字主任指導者	郵便番号	住所	電話	ファックス	加盟形態 全校加盟→全学年加盟→学部活動→部	
			学級・グループ数	男	女	計								指導者数
小学校	関川	公立	7	97	95	192	7	959-3265	岩船郡関川村大字下関858	0254-64-1004	0254-64-2919	全		
区分	学校名	国公私立の別	メンバー数				施設長	青少年赤十字主任指導者	郵便番号	住所	電話	ファックス	加盟形態 全校加盟→全学年加盟→学部活動→部	
			学級・グループ数	男	女	計								指導者数
中学校	阿賀津川	公立	7	68	64	132	17	959-4402	阿賀町津川260	0254-92-2117	0254-92-3073	全		

聖籠町

関川村

阿賀町

青少年赤十字佐渡地区指導者協議会 佐渡市

区分	学校名	国公私立の別	メンバー数				施設長	青少年赤十字主任指導者	郵便番号	住所	電話	ファックス	加盟形態 全校加盟→全学年加盟→学部活動→部
			学級・グループ数	男	女	計							
幼稚園	さわた	公立	2	6	12	18	3	952-1314	佐渡市河原田本町262	0259-52-3333	0259-52-2121	全	
幼稚園	あいかわ	公立	2	2	1	3	3	952-1552	佐渡市相川丁目真町5-2	0259-74-3234	0259-74-3234	全	
幼稚園	小木	公立	1	9	8	17	4	952-0604	佐渡市小木町1522	0259-86-2153	0259-86-2153	全	
認定こども園	羽茂こども園	私立	6	43	37	80	16	952-0504	佐渡市羽茂本郷1630	0259-88-2355	0259-88-2355	全	
保育園	双葉	私立	6	56	55	111	27	952-1307	佐渡市東大通8	0259-57-2818	0259-57-2818	全	
保育園	吉井隣保館	私立	6	15	19	34	8	952-1202	佐渡市吉井本郷480	0259-63-6898	0259-63-6898	学	
保育園	平泉	私立	2	20	24	44	2	952-1212	佐渡市泉甲507-4	0259-63-2024	0259-63-2104	学	
保育園	姫津	私立	2	7	4	11	3	952-2134	佐渡市姫津259	0259-75-2120	0259-75-2120	学	
保育園	真野第2	公立	5	8	0	8	2	952-0434	佐渡市西三川1070-1	0259-58-2235	0259-58-2245	全	
保育園	水津	公立	1	4	5	9		952-3541	佐渡市水津126-2	0259-29-2153	0259-29-2153	全	
保育園	吉井	公立	4	16	24	40	7	952-0024	佐渡市上横山723-3	0259-27-6446	0259-27-6446	全	
保育園	梅津	公立	3	27	34	61	6	952-0005	佐渡市梅津2341-1	0259-27-2824	0259-27-2824	学	
保育園	海府	公立	1	0	1	1		952-3205	佐渡市鷺崎926	0259-26-2003	0259-26-2003	全	
保育園	河原田	公立	2	22	16	38	4	952-1324	佐渡市中原479-1	0259-52-2247	0259-52-2247	全	
保育園	八幡	公立	5	31	18	49	12	952-1311	佐渡市八幡1533-2	0259-52-2680	0259-52-2680	全	
保育園	沢根	公立	6	18	11	29	10	952-1432	佐渡市沢根五十里1402-1	0259-52-6613	0259-52-6613	全	
保育園	金井	公立	16	193	161	354	35	952-1209	佐渡市千種230	0259-63-2227	0259-63-2227	全	
保育園	新穂トキつ子	公立	10	82	50	132	14	952-0106	佐渡市新穂瓜生屋359-1	0259-22-2148	0259-22-2148	全	

保育園	畑野	公立	5	49	46	95	12				952-0206	佐渡市畑野甲518-1	0259-66-2082	0259-66-2267	全
保育園	川西	公立	6	26	20	46	8				952-0212	佐渡市宮川1060-1	0259-66-2463	0259-66-2504	全
保育園	赤泊	公立	4	29	15	44	8				952-0711	佐渡市赤泊282-3	0259-87-2379	0259-87-2379	全
保育園	たかち	公立	2	12	3	15	6	土屋 一美	本間 友理子		952-2214	佐渡市高千1011-1	0259-78-2152	0259-78-2152	全
保育園	多田	公立	3	4	3	7	4				952-0822	佐渡市多田979-2	0259-67-2272	0259-67-2277	全
保育園	夷	公立	5	30	28	58	5				952-0011	佐渡市両津夷347	0259-27-3403	0259-27-3403	全
保育園	小木	公立	5	30	29	59	11	土屋 一美	土屋 一美		952-0604	佐渡市小木町1522	0259-86-2153	0259-86-2153	全
保育園	稲鯨	公立	3	11	10	21	5	土屋 裕也	石川 正司		952-1644	佐渡市橋30-2	0259-76-2710	0259-76-2710	全
小学校	前浜	公立	3	7	8	15	3	平山 裕也	山口 明美		952-3541	佐渡市水津858	0259-29-2313	0259-29-2314	全
小学校	七浦	公立	4	18	12	30	4	山口 明美	田中 佑樹		952-1643	佐渡市稲鯨1312	0259-76-2322	0259-61-4955	全
小学校	高千	公立	3	17	7	24	3	白澤 道夫	高橋 健太		952-0108	佐渡市入川1872-4	0259-77-2007	0259-61-5155	全
小学校	二宮	公立	6	80	79	159	6	黒川 健	藤井 麻子		952-1322	佐渡市石田489	0259-57-2036	0259-57-2053	全
小学校	金井	公立	17	186	175	361	17	山田 裕之	宮下 笑		952-1209	佐渡市千種丙178-1	0259-63-4115	0259-63-4117	全
小学校	畑野	公立	7	85	93	178	7	五十嵐 和彦	猪股 快門		952-0206	佐渡市畑野甲271-1	0259-66-2019	0259-66-2466	全
小学校	小木	公立	6	45	50	95	6	齋藤 光夫	高橋 快門		952-0604	佐渡市小木町1534	0259-86-2005	0259-86-2178	全
小学校	羽茂	公立	8	71	55	126	20	宮澤 達也	河上 洋平		952-0504	佐渡市羽茂本郷559-1	0259-88-2125	0259-88-3756	全
小学校	赤泊	公立	6	33	16	49	6	田村 稔	佐藤 順子		952-0711	佐渡市赤泊289	0259-87-3151	0259-87-3152	全
小学校	内海府	公立	1	2	3	5	2	長 和俊	土屋 優美		952-3205	佐渡市鷺崎918	0259-26-2223	0259-26-2226	学
中学校	両津	公立	11	80	66	146	12	嶋見 靖之	杉澤 亮		952-0028	佐渡市加茂歌代1449	0259-27-2185	0259-27-2186	全
中学校	前浜	公立	3	3	3	6	5	伊藤 彰	皆川 可奈子		952-3541	佐渡市水津858	0259-29-2313	0259-29-2314	全
中学校	相川	公立	3	50	33	83	7	佐藤 元	石切 孝之		952-1582	佐渡市相川下戸村210	0259-74-2157	0259-74-3794	全
中学校	高千	公立	4	7	8	15	7	上村 寿彦	山川 純		952-2215	佐渡市入川1872-1	0259-77-2019	0259-61-5577	全
中学校	佐和田	公立	6	107	101	208	17	長尾 謙治	石川 歩		952-1325	佐渡市窪田60	0259-57-2071	0259-57-2070	全
中学校	金井	公立	6	90	71	161	15	香遠 正浩	伸道 信子		952-1208	佐渡市金井新保乙40	0259-63-4107	0259-63-4108	全
中学校	畑野	公立	4	49	41	90	6	雑賀 裕	磯部 八穂		952-0206	佐渡市畑野甲250	0259-66-2058	0259-66-3920	全
中学校	松ヶ崎	公立	3	8	3	11	3	藤原 靖也	雑賀 祥子		952-0822	佐渡市多田139	0259-67-2151	0259-67-2141	全
中学校	南佐渡	公立	3	47	58	105	9	土屋 雅明	松田 瑞恵		952-0504	佐渡市羽茂本郷47	0259-88-2102	0259-88-3775	全
中学校	赤泊	公立	3	23	12	35	6	本間 祐一			952-0711	佐渡市赤泊2457	0259-87-2036	0259-81-5113	全

日本赤十字社の使命

わたしたちは、
苦しんでいる人を救いたいという思いを結集し、
いかなる状況下でも、
人間のいのちと健康、尊厳を守ります。

わたしたちの基本原則

わたしたちは、世界中の赤十字が共有する7つの基本原則にしたがって行動します。

- 人 道：人間のいのちと健康、尊厳を守るため、苦痛の予防と軽減に努めます。
- 公 平：いかなる差別もせず、最も助けが必要な人を優先します。
- 中 立：すべての人の信頼を得て活動するため、いっさいの争いに加わりません。
- 独 立：国や他の援助機関の人道活動に協力しますが、赤十字としての自主性を保ちます。
- 奉 仕：利益を求めず、人を救うため、自発的に行動します。
- 単 一：国内で唯一の赤十字社として、すべての人に開かれた活動を進めます。
- 世界性：世界に広がる赤十字のネットワークを生かし、互いの力を合わせて行動します。

わたしたちの決意

わたしたちは、赤十字運動の担い手として、
人道の実現のために、
利己心と闘い、無関心に陥ることなく、
人の痛みや苦しみに目を向け、
常に想像力をもって行動します。