

目

I. 平成19年実績

1. 献血状況

(1)	献血申込者数・献血者数	1
(2)	献血方法別・男女別献血者数	2
(3)	受入施設別献血者数	3
(4)	年代別・男女別献血者数(10~40代)	4
(5)	年代別・男女別献血者数(50~60代)・年代別構成比	5
(6)	職業別・男女別献血者数	6
(7)	採取量別PPP献血者数	7
(8)	献血ができなかった人数	8
(9)	献血量(推計値)	9
(10)	受入施設別献血量(推計値)	10
(11)	検査不合格数	11

2. 製造状況

(1)	血小板製剤製造本数(実本数)	12
(2)-1	血漿製剤(白除)製造本数(実本数)	13
(2)-2	血漿製剤(未白除)製造本数(実本数)	14
(3)	赤血球製剤・全血製剤製造本数(実本数)	15

3. 供給状況

(1)	血液製剤管内供給本数(換算本数・実本数)	16
(2)	血小板製剤管内供給本数(実本数)	17
(3)	照射血小板製剤管内供給本数(実本数)	18
(4)-1	血漿製剤(白除)管内供給本数(実本数)	19
(4)-2	血漿製剤(未白除)管内供給本数(実本数)	20
(5)	赤血球製剤・全血製剤管内供給本数(実本数)	21
(6)	照射赤血球製剤・照射全血製剤管内供給本数(実本数)	22
(7)	血小板製剤製品別管内供給本数(実本数)	23
(8)	赤血球製剤製品別管内供給本数(実本数)	24

4. センター施設と車両状況

次

II. 年別推移

1. センター別実績(過去5年)

(1)	献血者数・献血率・管内人口	26
(2)	献血量(推計値)	27
(3)	血小板製剤製造本数(換算本数)	28
(4)	血漿製剤製造本数(換算本数)	29
(5)	赤血球製剤製造本数(換算本数)	30
(6)	血液製剤管内供給本数(換算本数)	31
(7)	血小板製剤管内供給本数(換算本数)	32
(8)	血漿製剤管内供給本数(換算本数)	33
(9)	赤血球製剤管内供給本数(換算本数)	34
(10)	全血製剤管内供給本数(換算本数)	35

2. センター合計実績(過去10年)

(1)	献血者数	36
(2)	受入施設別献血者数	37
(3)	年代別・男女別献血者数	38
(4)	職業別・男女別献血者数	39
(5)	献血ができなかった人数	40
(6)	献血量(推計値)	41
(7)	検査不合格数	42
(8)	血液製剤管内供給本数	43
(9)	血漿分画製剤製造本数	44
(10)	血漿分画製剤管内供給本数	45
(11)	センター施設・車両数	46
(12)	職員数	47

グラフ

(1)	献血者数	48
(2)	献血量	49
(3)	供給本数(換算本数)	50
(4)	供給本数(血小板製剤)	
(5)	供給本数(血漿製剤)	51
(6)	供給本数(赤血球製剤)	

1. 献血状況

(1) 献血申込者数・献血者数

ブロック名	項目 施設名	献血申込者数		総献血者数			成分献血者数					400mL献血者数			200mL献血者数		
		人	%	人	%	%	人	%	%	%	人	%	%	人	%	%	
																	前年比
北海道	北海道	330,161	98.7	276,801	97.2	83.8	47,954	98.6	17.3	36,842	11,112	182,675	104.4	66.0	46,172	75.6	16.7
	小計	330,161	98.7	276,801	97.2	83.8	47,954	98.6	17.3	36,842	11,112	182,675	104.4	66.0	46,172	75.6	16.7
宮城	青森	69,064	95.1	58,349	90.2	84.5	16,243	97.0	27.8	8,567	7,676	33,789	115.1	57.9	8,317	44.7	14.3
	岩手	62,319	99.3	49,466	96.7	79.4	14,591	99.6	29.5	9,263	5,328	27,342	117.9	55.3	7,533	56.5	15.2
	宮城	112,999	97.1	88,024	93.4	77.9	27,314	101.3	31.0	15,231	12,083	47,801	106.9	54.3	12,909	57.1	14.7
	秋田	60,487	99.5	50,037	98.0	82.7	13,891	98.7	27.8	8,965	4,926	26,207	114.0	52.4	9,939	71.0	19.9
	山形	47,703	97.2	36,690	91.3	76.9	7,568	91.9	20.6	4,085	3,483	22,641	103.1	61.7	6,481	64.7	17.7
	福島	105,127	102.0	88,071	99.8	83.8	21,237	103.4	24.1	11,517	9,720	49,881	114.5	56.6	16,953	70.3	19.2
	小計	457,699	98.5	370,637	95.1	81.0	100,844	99.6	27.2	57,628	43,216	207,661	111.8	56.0	62,132	60.5	16.8
東京	茨城	120,160	101.7	96,667	101.4	80.4	26,303	108.7	27.2	15,852	10,451	51,494	106.5	53.3	18,870	82.7	19.5
	栃木	91,923	102.0	75,867	101.5	82.5	22,234	111.7	29.3	11,618	10,616	38,207	108.5	50.4	15,426	78.5	20.3
	群馬	100,532	99.0	83,092	94.5	82.7	24,125	104.1	29.0	14,219	9,906	44,245	108.2	53.2	14,722	61.6	17.7
	埼玉	288,437	104.7	244,058	103.5	84.6	79,702	108.4	32.7	30,592	49,110	116,656	105.1	47.8	47,700	93.2	19.5
	千葉	271,759	102.6	222,865	102.9	82.0	63,012	108.9	28.3	31,180	31,832	113,215	107.5	50.8	46,638	87.4	20.9
	東京	699,450	98.3	550,489	96.8	78.7	167,016	99.8	30.3	105,081	61,935	316,111	104.9	57.4	67,362	67.6	12.2
	神奈川	332,377	106.4	286,353	106.0	86.2	92,997	118.6	32.5	44,136	48,861	181,805	104.9	63.5	11,551	62.5	4.0
	新潟	111,171	101.2	94,245	102.6	84.8	30,810	115.6	32.7	16,554	14,256	50,918	99.2	54.0	12,517	89.8	13.3
	山梨	41,459	99.7	35,002	97.4	84.4	10,603	108.1	30.3	0	10,603	19,276	113.4	55.1	5,123	56.2	14.6
	小計	2,057,268	101.6	1,688,638	100.7	82.1	516,802	107.5	30.6	269,232	247,570	931,927	105.4	55.2	239,909	76.9	14.2
愛知	富山	52,339	102.6	41,757	106.5	79.8	10,936	120.2	26.2	7,570	3,366	22,170	102.6	53.1	8,651	101.7	20.7
	石川	62,530	97.3	48,532	93.1	77.6	12,224	98.4	25.2	8,558	3,666	28,886	105.6	59.5	7,422	60.0	15.3
	福井	39,685	95.5	33,071	91.9	83.3	7,650	88.3	23.1	5,698	1,952	20,685	105.1	62.5	4,736	62.1	14.3
	長野	91,386	96.7	77,878	94.2	85.2	25,296	96.0	32.5	10,602	14,694	43,815	108.8	56.3	8,767	54.7	11.3
	岐阜	91,209	101.1	75,366	99.0	82.6	25,167	102.2	33.4	9,417	15,750	37,781	105.2	50.1	12,418	79.7	16.5
	静岡	164,249	100.9	139,031	101.8	84.6	41,595	102.6	29.9	22,488	19,107	73,240	111.7	52.7	24,196	79.3	17.4
	愛知	348,640	102.3	272,383	101.8	78.1	96,024	106.6	35.3	45,651	50,373	142,252	106.2	52.2	34,107	78.5	12.5
	三重	66,267	98.4	58,468	97.6	88.2	22,229	100.0	38.0	10,814	11,415	35,554	99.4	60.8	685	35.7	1.2
	小計	916,305	100.4	746,486	99.5	81.5	241,121	103.0	32.3	120,798	120,323	404,383	106.4	54.2	100,982	74.3	13.5
大阪	滋賀	53,068	101.1	45,255	98.9	85.3	13,807	99.9	30.5	7,120	6,687	25,216	113.0	55.7	6,232	64.7	13.8
	京都	126,373	97.6	103,600	100.7	82.0	31,120	107.3	30.0	15,831	15,289	70,943	104.5	68.5	1,537	25.6	1.5
	大阪	463,097	99.4	375,947	99.9	81.2	107,445	104.1	28.6	59,597	47,848	232,733	109.5	61.9	35,769	59.1	9.5
	兵庫	240,761	99.0	189,712	97.4	78.8	52,166	98.5	27.5	25,595	26,571	120,252	106.4	63.4	17,294	60.2	9.1
	奈良	65,022	98.5	52,136	97.2	80.2	14,626	102.8	28.1	8,613	6,013	31,868	109.1	61.1	5,642	55.5	10.8
	和歌山	52,773	95.3	41,108	94.0	77.9	8,690	91.3	21.1	4,856	3,834	26,287	106.1	63.9	6,131	65.1	14.9
	小計	1,001,094	98.9	807,758	98.9	80.7	227,854	102.3	28.2	121,612	106,242	507,299	108.0	62.8	72,605	58.3	9.0
岡山	鳥取	32,274	93.8	25,734	94.4	79.7	6,992	91.4	27.2	4,971	2,021	15,748	106.8	61.2	2,994	61.6	11.6
	島根	32,346	84.8	27,048	84.5	83.6	8,987	100.4	33.2	6,066	2,921	16,584	109.4	61.3	1,477	18.6	5.5
	岡山	102,680	97.1	81,201	94.8	79.1	21,738	93.0	26.8	13,033	8,705	52,874	110.1	65.1	6,589	46.3	8.1
	広島	148,020	94.0	120,094	93.4	81.1	38,357	95.4	31.9	28,986	9,371	73,299	104.6	61.0	8,438	45.9	7.0
	山口	76,873	98.7	62,010	99.8	80.7	14,223	104.4	22.9	7,190	7,033	40,979	111.2	66.1	6,808	58.4	11.0
	徳島	38,668	87.8	28,455	87.8	73.6	6,777	86.5	23.8	5,918	859	20,288	104.5	71.3	1,390	26.9	4.9
	香川	55,066	99.5	41,393	99.0	75.2	10,640	105.3	25.7	5,931	4,709	26,890	105.7	65.0	3,863	61.7	9.3
	愛媛	66,869	102.6	56,683	103.5	84.8	16,111	118.4	28.4	8,651	7,460	39,692	101.5	70.0	880	43.0	1.6
	高知	44,326	101.6	35,002	97.8	79.0	8,609	103.1	24.6	4,263	4,346	19,198	110.6	54.8	7,195	71.4	20.6
		小計	597,122	96.0	477,620	95.4	80.0	132,434	99.0	27.7	85,009	47,425	305,552	106.8	64.0	39,634	49.2
福岡	福岡	226,695	98.5	185,947	102.7	82.0	51,761	106.2	27.8	27,763	23,998	133,007	102.7	71.5	1,179	40.4	0.6
	佐賀	38,512	101.7	34,325	103.6	89.1	11,305	103.1	32.9	5,460	5,845	22,678	104.1	66.1	342	89.3	1.0
	長崎	71,632	97.9	57,674	98.1	80.5	14,925	102.0	25.9	9,471	5,454	38,551	104.6	66.8	4,198	57.4	7.3
	熊本	98,946	94.6	80,658	98.4	81.5	21,928	102.5	27.2	13,407	8,521	56,354	102.5	69.9	2,376	42.7	2.9
	大分	60,510	101.5	46,558	100.7	76.9	12,405	107.0	26.6	6,741	5,664	29,133	99.4	62.6	5,020	94.4	10.8
	宮崎	50,966	93.6	43,476	94.2	85.3	12,940	98.7	29.8	7,048	5,892	29,592	97.1	68.1	944	36.8	2.2
	鹿児島	92,111	98.8	69,149	100.0	75.1	17,287	105.5	25.0	8,066	9,221	45,368	109.0	65.6	6,494	58.4	9.4
	沖縄	64,999	103.5	53,823	102.5	82.8	15,478	102.7	28.8	6,704	8,774	37,338	104.0	69.4	1,007	66.3	1.9
	小計	704,371	98.4	571,610	100.5	81.2	158,029	104.1	27.6	84,660	73,369	392,021	103.1	68.6	21,560	58.7	3.8
全国合計		6,064,020	99.6	4,939,550	99.0	81.5	1,425,038	103.8	28.8	775,781	649,257	2,931,518	106.2	59.3	582,994	68.3	11.8

1)「構成比」は総献血者数に対する比率。

2)「構成比」は端数処理しているため、合計が必ずしも100%にはならない。

(2) 献血方法別・男女別献血者数

ブロック名	項目 施設名	PC献血者						PPP献血者						400mL献血者						200mL献血者							
		男			女			男			女			男			女			男			女				
		性	前年比	構成比	性	前年比	構成比	性	前年比	構成比	性	前年比	構成比	性	前年比	構成比	性	前年比	構成比	性	前年比	構成比	性	前年比	構成比		
北海道	人	%	%	人	%	%	人	%	%	人	%	%	人	%	%	人	%	%	人	%	%	人	%	%	人	%	%
	25,474	100.9	9.2	11,368	99.3	4.1	7,938	96.7	2.9	3,174	84.9	1.1	132,729	103.1	48.0	49,946	108.1	18.0	8,700	66.7	3.1	37,472	77.9	13.5			
小計	25,474	100.9	9.2	11,368	99.3	4.1	7,938	96.7	2.9	3,174	84.9	1.1	132,729	103.1	48.0	49,946	108.1	18.0	8,700	66.7	3.1	37,472	77.9	13.5			
宮城	青森	5,773	85.0	9.9	2,794	93.6	4.8	4,295	110.7	7.4	3,381	109.6	5.8	24,467	108.8	41.9	9,322	135.7	16.0	1,846	37.1	3.2	6,471	47.5	11.1		
	岩手	6,649	100.0	13.4	2,614	96.7	5.3	2,947	95.4	6.0	2,381	107.9	4.8	20,360	113.5	41.2	6,982	133.2	14.1	1,701	49.9	3.4	5,832	58.7	11.8		
	宮城	10,294	101.3	11.7	4,937	101.9	5.6	5,317	97.0	6.0	6,766	104.4	7.7	36,488	106.5	41.5	11,313	108.5	12.9	2,567	51.1	2.9	10,342	58.8	11.7		
	秋田	6,361	97.5	12.7	2,604	105.3	5.2	2,337	99.3	4.7	2,589	95.2	5.2	19,930	114.4	39.8	6,277	112.7	12.5	2,373	66.8	4.7	7,566	72.4	15.1		
	山形	3,243	94.6	8.8	842	73.1	2.3	2,204	103.6	6.0	1,279	83.8	3.5	18,238	102.3	49.7	4,403	106.3	12.0	2,158	74.0	5.9	4,323	60.9	11.8		
	福島	9,104	107.1	10.3	2,413	93.1	2.7	5,786	101.8	6.6	3,934	104.5	4.5	40,260	112.9	45.7	9,621	121.9	10.9	4,343	64.1	4.9	12,610	72.7	14.3		
小計	41,424	98.5	11.2	16,204	96.7	4.4	22,886	101.2	6.2	20,330	102.8	5.5	159,743	109.7	43.1	47,918	119.4	12.9	14,988	56.2	4.0	47,144	62.0	12.7			
東京	茨城	12,163	104.4	12.6	3,689	103.2	3.8	5,925	112.6	6.1	4,526	122.1	4.7	40,241	104.4	41.6	11,253	114.8	11.6	5,326	82.6	5.5	13,544	82.8	14.0		
	栃木	8,494	100.7	11.2	3,124	113.9	4.1	6,111	124.2	8.1	4,505	118.6	5.9	30,086	106.8	39.7	8,121	115.2	10.7	3,805	71.2	5.0	11,621	81.2	15.3		
	群馬	10,889	106.4	13.1	3,330	102.8	4.0	5,685	100.1	6.8	4,221	105.3	5.1	35,620	106.3	42.9	8,625	116.6	10.4	3,488	55.0	4.2	11,234	64.0	13.5		
	埼玉	22,767	102.6	9.3	7,825	96.4	3.2	26,465	112.4	10.8	22,645	115.2	9.3	91,268	105.1	37.4	25,388	104.9	10.4	11,757	91.8	4.8	35,943	93.6	14.7		
	千葉	22,316	107.0	10.0	8,864	101.9	4.0	14,800	110.8	6.6	17,032	113.9	7.6	91,409	106.1	41.0	21,806	113.4	9.8	9,951	81.3	4.5	36,687	89.3	16.5		
	東京	70,822	100.2	12.9	34,259	100.1	6.2	24,861	92.8	4.5	37,074	103.9	6.7	242,703	105.7	44.1	73,408	102.3	13.3	8,224	62.4	1.5	59,138	68.4	10.7		
	神奈川	32,960	110.5	11.5	11,176	118.9	3.9	26,419	122.5	9.2	22,442	127.3	7.8	140,233	107.3	49.0	41,572	97.8	14.5	1,937	69.3	0.7	9,614	61.3	3.4		
	新潟	11,591	105.0	12.3	4,963	99.1	5.3	7,507	124.6	8.0	6,749	147.3	7.2	36,795	97.3	39.0	14,123	104.6	15.0	1,687	83.4	1.8	10,830	90.8	11.5		
	山梨	0	0.0	0.0	0	0.0	0.0	6,381	104.1	18.2	4,222	114.7	12.1	14,942	110.2	42.7	4,334	124.1	12.4	1,067	53.8	3.0	4,056	56.9	11.6		
	小計	192,002	103.8	11.4	77,230	103.0	4.6	124,154	109.6	7.4	123,416	114.6	7.3	723,297	105.6	42.8	208,630	104.9	12.4	47,242	74.8	2.8	192,667	77.4	11.4		
愛知	富山	5,845	122.2	14.0	1,725	120.9	4.1	2,301	108.8	5.5	1,065	137.4	2.6	18,909	103.3	45.3	3,261	98.7	7.8	2,357	96.7	5.6	6,294	103.7	15.1		
	石川	5,794	95.8	11.9	2,764	91.3	5.7	1,917	99.8	3.9	1,749	122.7	3.6	23,689	104.1	48.8	5,197	113.0	10.7	2,201	59.6	4.5	5,221	60.2	10.8		
	福井	4,013	92.8	12.1	1,685	82.8	5.1	1,117	94.3	3.4	835	74.4	2.5	15,381	107.3	46.5	5,304	99.3	16.0	813	53.0	2.5	3,923	64.4	11.9		
	長野	7,521	110.2	9.7	3,081	103.0	4.0	8,742	97.3	5.5	5,952	91.1	7.6	35,046	105.0	45.0	8,769	127.0	11.3	2,076	48.8	2.7	6,991	56.8	8.6		
	岐阜	7,474	90.1	9.9	1,943	74.0	2.6	8,159	119.7	10.8	7,591	110.2	10.1	29,668	105.5	39.4	8,113	104.2	10.8	2,516	76.1	3.3	9,902	80.6	13.1		
	静岡	16,951	95.6	12.2	5,537	91.8	4.0	10,219	115.5	7.4	8,888	111.8	6.4	62,921	108.7	45.3	10,319	134.1	7.4	6,732	69.5	4.8	17,464	83.9	12.6		
愛知	35,569	102.0	13.1	10,082	95.4	3.7	21,920	106.0	8.0	28,453	118.7	10.4	121,651	107.5	44.7	20,601	99.3	7.6	10,191	85.5	3.7	23,916	75.8	8.8			
三重	8,811	111.4	15.1	2,003	93.2	3.4	4,999	94.6	8.5	6,416	93.2	11.0	29,645	101.6	50.7	5,909	89.4	10.1	154	30.6	0.3	531	37.5	0.9			
小計	91,978	101.3	12.3	28,820	93.4	3.9	59,374	104.4	8.0	60,949	109.7	8.2	336,910	106.2	45.1	67,473	107.1	9.0	27,040	72.4	3.6	73,942	75.0	9.9			
大阪	滋賀	5,536	111.3	12.2	1,584	117.7	3.5	4,080	86.7	9.0	2,607	93.4	5.8	20,281	110.1	44.8	4,935	127.1	10.9	1,664	58.2	3.7	4,568	67.4	10.1		
	京都	11,392	87.5	11.0	4,439	79.3	4.3	5,706	142.2	5.5	9,583	150.3	9.3	54,131	103.9	52.3	16,812	106.3	16.2	409	34.8	0.4	1,128	23.3	1.1		
	大阪	39,851	103.6	10.6	19,746	99.7	5.3	23,467	103.3	6.2	24,381	109.7	6.5	174,607	108.6	46.4	58,126	112.2	15.5	6,577	52.9	1.7	29,192	60.7	7.8		
	兵庫	19,316	100.8	10.2	6,279	89.4	3.3	13,260	102.2	7.0	13,311	96.4	7.0	91,186	107.9	48.1	29,066	101.9	15.3	4,429	61.6	2.3	12,865	59.7	6.8		
	奈良	5,964	104.9	11.4	2,649	97.1	5.1	2,893	99.9	5.5	3,120	106.8	6.0	24,053	108.6	46.1	7,815	110.5	15.0	1,169	48.5	2.2	4,473	57.6	8.6		
	和歌山	3,572	100.3	8.7	1,284	93.9	3.1	2,240	83.7	5.4	1,594	83.0	3.9	19,181	105.2	46.7	7,106	108.6	17.3	857	50.1	2.1	5,274	68.4	12.8		
小計	85,631	100.9	10.6	35,981	95.0	4.5	51,646	103.3	6.4	54,596	109.1	6.8	383,439	107.7	47.5	123,860	109.0	15.3	15,105	54.4	1.9	57,500	59.5	7.1			
岡山	鳥取	3,756	95.8	14.6	1,215	91.7	4.7	1,278	78.4	5.0	743	96.4	2.9	12,449	107.3	48.4	3,299	105.1	12.8	711	60.9	2.8	2,283	61.9	8.9		
	島根	4,917	98.0	18.2	1,149	75.0	4.2	1,431	133.1	5.3	1,490	112.4	5.5	12,997	107.5	48.1	3,587	116.9	13.3	334	15.9	1.2	1,143	19.6	4.2		
	岡山	8,728	95.2	10.7	4,305	80.6	5.3	5,118	109.6	6.3	3,587	85.4	4.4	39,127	109.6	48.2	13,747	111.8	16.9	1,102	46.1	1.4	5,487	46.3	6.8		
	広島	18,583	104.5	15.5	10,403	99.7	8.7	6,038	97.2	5.0	3,333	57.5	2.8	54,572	105.2	45.4	18,727	102.9	15.6	1,391	43.7	1.2	7,047	46.4	5.9		
	山口	5,667	100.8	9.1	1,523	101.8	2.5	3,888	110.4	6.3	3,145	105.3	5.1	32,559	106.5	52.5	8,420	134.2	13.6	961	48.6	1.5	5,847	60.4	9.4		
	徳島	4,222	92.2	14.8	1,696	95.0	6.0	627	65.0	2.2	232	45.8	0.8	15,469	104.2	54.4	4,819	105.4	16.9	354	23.9	1.2	1,036	28.1	3.6		
	香川	4,429	98.8	10.7	1,502	81.9	3.6	2,404	121.4	5.8	2,305	127.6	5.6	21,103	105.3	51.0	5,787	107.1	14.0	718	40.0	1.7	3,145	70.4	7.6		
	愛媛	5,362	105.8	9.5	3,289	107.7	5.8	3,067	129.6	5.4	4,393	141.2	7.8	29,572	102.8	52.2	10,120	98.1	17.9	132	42.6	0.2	748	43.0	1.3		
高知	2,764	73.7	7.9	1,499	71.0	4.3	2,451	185.5	7.0	1,895	162.7	5.4	13,876	109.5	39.6	5,322	113.5	15.2	1,307	68.4	3.7	5,888	72.1	16.8			

(3) 受入施設別献血者数

ブロック名	項目 施設名	血液センター				出張所						献血バス				オープン採血					
		前年比		構成比		前年比		構成比		前年比		構成比		前年比		構成比					
		人	%	%	人	人	%	%	人	人	%	%	人	人	%	%	人				
北海道	北海道	33,827	104.8	12.2	27.8	76,817	94.4	27.8	44.2	0	0.0	0.0	166,157	97.3	60.0	57.7	0	0.0	0.0	0.0	
	小計	33,827	104.8	12.2	27.8	76,817	94.4	27.8	44.2	0	0.0	0.0	166,157	97.3	60.0	57.7	0	0.0	0.0	0.0	
宮城	青森	7,152	94.5	12.3	22.9	18,641	96.9	31.9	27.6	0	0.0	0.0	32,556	85.9	55.8	39.3	0	0.0	0.0	0.0	
	岩手	1,668	78.9	3.4	9.8	13,194	92.0	26.7	36.3	0	0.0	0.0	34,329	99.7	69.4	32.1	275	106.2	0.6	45.8	
	宮城	0	0.0	0.0	0.0	50,547	96.4	57.4	69.6	0	0.0	0.0	36,395	89.4	41.3	38.3	1,082	96.6	1.2	56.9	
	秋田	7,585	106.5	15.2	25.0	11,102	98.2	22.2	35.9	0	0.0	0.0	26,681	96.8	53.3	30.4	4,669	91.7	9.3	50.8	
	山形	0	0.0	0.0	0.0	10,295	92.5	28.1	28.5	0	0.0	0.0	26,395	90.8	71.9	41.3	0	0.0	0.0	0.0	
	福島	17,617	104.2	20.0	28.3	10,963	103.5	12.4	30.3	0	0.0	0.0	59,384	97.9	67.4	43.0	107	116.3	0.1	35.7	
小計	34,022	100.9	9.2	24.1	114,742	96.4	31.0	41.0	0	0.0	0.0	215,740	93.7	58.2	37.5	6,133	93.5	1.7	51.1		
東京	茨城	0	0.0	0.0	0.0	35,975	105.7	37.2	33.2	0	0.0	0.0	60,692	99.0	62.8	43.3	0	0.0	0.0	0.0	
	栃木	10,774	107.8	14.2	29.7	15,267	113.0	20.1	42.1	0	0.0	0.0	46,707	97.2	61.6	41.9	3,119	96.7	4.1	30.6	
	群馬	0	0.0	0.0	0.0	42,114	97.0	50.7	45.1	0	0.0	0.0	40,367	91.9	48.6	43.7	611	93.3	0.7	50.9	
	埼玉	0	0.0	0.0	0.0	142,463	107.2	58.4	58.0	0	0.0	0.0	101,200	98.6	41.5	58.0	395	206.8	0.2	98.8	
	千葉	0	0.0	0.0	0.0	121,548	109.6	54.5	58.0	0	0.0	0.0	95,743	93.4	43.0	47.3	5,574	175.8	2.5	105.2	
	東京	0	0.0	0.0	0.0	375,291	98.0	68.2	83.4	0	0.0	0.0	125,647	92.0	22.8	46.6	49,551	100.9	9.0	70.6	
	神奈川	0	0.0	0.0	0.0	149,426	110.4	52.2	49.1	0	0.0	0.0	133,858	120.4	46.7	43.1	3,069	76.4	1.1	56.8	
	新潟	0	0.0	0.0	0.0	55,170	107.2	58.5	50.6	0	0.0	0.0	39,075	97.8	41.5	53.2	0	0.0	0.0	0.0	
	山梨	0	0.0	0.0	0.0	13,638	99.4	39.0	37.6	0	0.0	0.0	21,364	96.2	61.0	47.5	0	0.0	0.0	0.0	
	小計	10,774	107.8	0.6	29.7	950,892	103.6	56.3	59.7	0	0.0	0.0	664,653	96.6	39.4	46.8	62,319	103.1	3.7	67.2	
愛知	富山	710	99.4	1.7	13.9	13,207	116.0	31.6	36.4	0	0.0	0.0	27,840	102.7	66.7	51.6	0	0.0	0.0	0.0	
	石川	10,290	101.2	21.2	34.3	11,605	92.4	23.9	38.4	0	0.0	0.0	26,637	90.6	54.9	63.9	0	0.0	0.0	0.0	
	福井	10,199	98.8	30.8	32.6	0	0.0	0.0	0.0	0	0.0	0.0	22,075	89.0	66.8	69.2	797	95.7	2.4	113.9	
	長野	17,472	89.1	22.4	51.4	12,823	97.3	16.5	37.7	4,415	199.9	5.7	27.9	42,536	90.8	54.6	52.2	632	80.6	0.8	70.2
	岐阜	15,411	103.5	20.4	49.1	20,384	99.8	27.0	30.2	0	0.0	0.0	39,571	97.0	52.5	40.7	0	0.0	0.0	0.0	
	静岡	3,479	110.9	2.5	24.5	49,785	102.3	35.8	45.6	0	0.0	0.0	85,468	102.0	61.5	45.4	299	29.2	0.2	59.8	
	愛知	16,088	105.8	5.9	27.2	149,162	107.7	54.8	62.8	0	0.0	0.0	102,734	94.7	37.7	43.4	4,399	81.4	1.6	78.6	
	三重	6,849	106.9	11.7	22.2	19,817	91.3	33.9	35.6	0	0.0	0.0	31,802	100.0	54.4	44.9	0	0.0	0.0	0.0	
小計	80,498	100.0	10.8	34.1	276,783	103.9	37.1	48.5	4,415	199.9	0.6	27.9	378,663	96.3	50.7	47.2	6,127	76.2	0.8	79.6	
大阪	滋賀	10,202	103.1	22.5	28.9	0	0.0	0.0	2,886	107.5	6.4	18.7	32,167	97.0	71.1	42.8	0	0.0	0.0	0.0	
	京都	0	0.0	0.0	0.0	48,632	106.0	46.9	53.2	0	0.0	0.0	54,597	96.9	52.7	53.6	371	93.9	0.4	41.2	
	大阪	15,643	111.2	4.2	45.0	164,045	105.5	43.6	60.7	0	0.0	0.0	187,514	94.5	49.9	43.2	8,745	102.5	2.3	59.1	
	兵庫	111	0.0	0.1	55.5	82,984	99.9	47.7	66.8	0	0.0	0.0	98,526	94.9	51.9	46.2	8,091	102.8	4.3	42.8	
	奈良	6,135	77.6	11.8	31.0	13,723	123.3	26.3	38.2	2,076	101.4	4.0	21.9	30,202	93.0	57.9	46.0	0	0.0	0.0	0.0
和歌山	0	0.0	0.0	0.0	11,320	92.1	27.5	34.9	0	0.0	0.0	29,788	94.8	72.5	38.1	0	0.0	0.0	0.0		
小計	32,091	99.8	4.0	35.6	320,704	104.2	39.7	57.8	4,962	104.8	0.6	19.9	432,794	95.0	53.6	44.7	17,207	102.0	2.1	49.7	
岡山	鳥取	6,582	96.1	25.6	24.2	0	0.0	0.0	1,165	78.6	4.5	22.8	17,987	95.1	69.9	35.5	0	0.0	0.0	0.0	
	島根	8,871	102.6	32.8	29.4	0	0.0	0.0	209	68.3	0.8	17.4	15,703	75.6	58.1	38.3	2,265	98.3	8.4	15.2	
	岡山	11,962	97.5	14.7	40.1	17,670	92.7	21.8	56.8	0	0.0	0.0	50,661	95.0	62.4	48.3	908	93.7	1.1	113.5	
	広島	0	0.0	0.0	0.0	53,282	106.2	44.4	79.1	0	0.0	0.0	65,193	94.8	54.3	52.2	1,619	89.6	1.3	47.6	
	山口	9,186	99.7	14.8	30.5	10,005	104.7	16.1	32.3	0	0.0	0.0	41,912	98.4	67.6	46.0	907	117.5	1.5	69.8	
	徳島	6,207	94.6	21.8	19.3	6,164	82.0	21.7	23.9	0	0.0	0.0	16,084	87.7	56.5	32.8	0	0.0	0.0	0.0	
	香川	0	0.0	0.0	0.0	15,697	105.7	37.9	43.2	0	0.0	0.0	25,696	95.3	62.1	40.4	0	0.0	0.0	0.0	
	愛媛	0	0.0	0.0	0.0	25,092	102.7	44.3	68.9	0	0.0	0.0	30,761	107.5	54.3	50.8	830	59.2	1.5	83.0	
	高知	0	0.0	0.0	0.0	12,715	98.1	36.3	35.1	0	0.0	0.0	21,916	96.6	62.6	35.6	371	281.1	1.1	61.8	
	小計	42,808	82.8	9.0	28.6	140,625	101.5	29.4	53.2	1,374	76.8	0.3	21.8	285,913	95.0	59.9	44.2	6,900	93.5	1.4	31.4
福岡	福岡	11,108	102.6	6.0	37.7	69,823	106.9	37.5	55.0	0	0.0	0.0	98,269	100.0	52.8	60.7	6,747	100.5	3.6	65.5	
	佐賀	15,835	103.4	46.1	44.0	0	0.0	0.0	0.0	0	0.0	0.0	18,490	103.8	53.9	58.9	0	0.0	0.0	0.0	
	長崎	3,610	105.6	6.3	14.7	20,547	97.4	35.6	32.9	0	0.0	0.0	33,455	97.8	58.0	50.6	62	71.3	0.1	31.0	
	熊本	17,228	101.4	21.4	57.6	23,210	101.4	28.8	74.2	0	0.0	0.0	40,189	95.7	49.8	50.7	31	60.8	0.0	31.0	
	大分	21	0.0	0.0	21.0	18,385	107.8	39.5	50.5	0	0.0	0.0	28,152	96.5	60.5	45.9	0	0.0	0.0	0.0	
	宮崎	4,428	91.4	10.2	22.1	11,884	100.7	27.3	32.9	0	0.0	0.0	27,164	92.1	62.5	41.2	0	0.0	0.0	0.0	
鹿児島	8,965	96.0	13.0	30.4	19,869	108.8	28.7	54.9	0	0.0	0.0	40,315	97.0	58.3	41.5	0	0.0	0.0	0.0		
沖縄	0	0.0	0.0	0.0	20,703	103.3	38.5	57.2	0	0.0	0.0	32,053	101.9	59.6	48.8	1,067	107.2	2.0	48.5		
小計	61,195	100.7	10.7	36.1	184,421	104.5	32.3	50.5	0	0.0	0.0	318,087	98.2	55.6	50.6	7,907	100.8	1.4	61.8		
全国合計	295,215	98.1	6.0	31.3	2,064,984	102.9	41.8	54.3	10,751	117.7	0.2	22.9	2,462,007	96.1	49.8	46.2	106,593	99.2	2.2	58.6	
稼働日数	9,440				38,009				470			53,282				1,818					

1)「構成比」は総献血者数に対する比率。
 2)受入施設の「オープン採血」は会社・地域等の施設内で受入れた人数。
 3)「構成比」は端数処理しているため、合計が必ずしも100%にはならない。

(4) 年代別・男女別献血者数(10~40代)

項目 ブロック名 施設名	16 ~ 19 歳						20 ~ 29 歳				30 ~ 39 歳				40 ~ 49 歳											
	前年比		献血率	男	女	人	前年比		献血率	男	女	人	前年比		献血率	男	女	人	前年比		献血率	男	女	人	人	
	人	%	%	性	性		%	%	性	性	%		%	性	性	%	%		性	性	%	%	性			性
北海道	18,551	85.9	6.7	10,041	8,510	54,833	94.1	8.6	30,823	24,010	67,768	98.5	8.8	42,784	24,984	61,233	99.4	8.8	42,041	19,192						
小計	18,551	85.9	6.7	10,041	8,510	54,833	94.1	8.6	30,823	24,010	67,768	98.5	8.8	42,784	24,984	61,233	99.4	8.8	42,041	19,192						
宮城	青森	4,829	74.0	6.6	2,208	2,621	12,385	87.2	8.3	6,469	5,916	15,592	91.7	8.6	9,822	5,770	13,880	97.5	7.5	9,768	4,112					
	岩手	4,536	79.8	6.4	2,108	2,428	11,169	91.0	8.0	6,272	4,897	12,458	99.5	7.5	8,077	4,381	10,799	100.1	6.4	7,807	2,992					
	宮城	9,171	74.3	7.4	4,165	5,006	25,188	91.5	8.4	13,393	11,795	22,240	95.7	6.8	14,669	7,571	18,032	100.5	6.2	13,126	4,906					
	秋田	5,834	81.8	10.6	2,716	3,118	11,694	93.0	10.8	6,528	5,166	13,262	99.8	10.3	8,610	4,652	10,855	103.4	7.9	7,471	3,384					
	山形	4,368	75.9	7.0	2,591	1,777	7,893	88.2	6.4	4,904	2,989	9,379	94.7	6.8	6,712	2,667	8,337	96.9	5.8	6,430	1,907					
	福島	5,481	75.1	4.7	3,107	2,374	17,199	95.2	7.5	10,559	6,640	23,984	102.5	9.3	16,497	7,487	21,899	104.6	8.5	15,809	6,090					
小計	34,219	76.5	6.8	16,895	17,324	85,528	91.4	8.1	48,125	37,403	96,915	97.6	8.1	64,387	32,528	83,802	101.0	7.1	60,411	23,391						
東京	茨城	8,246	98.8	5.2	4,074	4,172	18,798	98.2	5.3	10,812	7,986	27,197	100.8	6.4	18,920	8,277	21,840	103.7	6.1	15,973	5,867					
	栃木	10,794	89.1	10.3	5,182	5,612	16,726	100.9	7.0	9,383	7,343	20,536	103.3	7.1	13,873	6,663	15,114	105.6	6.1	10,963	4,151					
	群馬	7,461	81.8	7.2	3,777	3,684	17,662	92.2	7.8	9,845	7,817	24,786	95.9	8.6	17,368	7,418	18,691	99.4	7.9	14,239	4,452					
	埼玉	23,917	97.7	6.9	12,178	11,739	51,797	100.5	5.9	28,115	23,682	66,195	104.9	5.7	43,433	22,762	50,496	110.6	5.7	35,383	15,113					
	千葉	19,861	90.9	6.9	10,216	9,645	51,515	99.5	6.8	27,964	23,551	63,325	106.2	6.5	40,778	22,547	45,209	108.8	6.0	31,449	13,760					
	東京	38,396	83.2	7.6	18,315	20,081	167,632	93.0	9.6	88,684	78,948	155,659	98.7	7.0	104,041	51,618	105,473	103.9	6.4	77,988	27,485					
	神奈川	13,673	90.0	3.4	8,869	4,804	63,961	99.9	5.8	41,321	22,640	85,472	105.3	5.6	61,341	24,131	66,277	113.8	5.7	49,863	16,414					
	新潟	8,228	92.8	6.6	3,651	4,577	23,584	100.4	9.1	11,887	11,697	24,523	106.2	7.9	15,531	8,992	20,014	102.2	7.0	13,928	6,086					
	山梨	3,950	78.5	8.4	2,037	1,913	7,716	93.9	8.1	4,257	3,459	9,458	101.2	8.0	6,431	3,027	7,674	106.9	7.1	5,576	2,098					
小計	134,526	89.0	6.5	68,299	66,227	419,391	96.6	7.4	232,268	187,123	477,151	102.2	6.5	321,716	155,435	350,788	107.0	6.2	255,362	95,426						
愛知	富山	2,758	99.2	5.3	1,557	1,201	8,943	105.0	7.7	5,596	3,347	12,445	108.8	8.1	8,937	3,508	9,375	109.4	7.4	7,073	2,302					
	石川	3,271	79.1	5.5	1,931	1,340	10,983	89.6	8.3	6,646	4,337	13,903	96.5	8.3	9,932	3,971	10,751	98.4	7.8	8,089	2,662					
	福井	1,530	76.7	3.5	790	740	6,575	86.2	7.3	3,773	2,802	8,717	93.1	8.2	5,779	2,938	8,378	96.9	8.5	5,864	2,514					
	長野	3,567	83.7	3.3	1,857	1,710	15,643	87.0	6.9	9,125	6,518	23,379	96.9	8.0	16,439	6,940	18,862	97.3	7.4	14,147	4,715					
	岐阜	4,206	81.4	3.8	1,759	2,447	14,303	93.0	6.1	7,459	6,844	19,672	99.1	6.8	13,289	6,383	17,707	103.2	7.1	12,616	5,091					
	静岡	9,088	83.1	4.8	5,462	3,626	28,987	100.5	6.9	17,354	11,633	40,551	102.5	7.5	28,899	11,652	32,562	104.7	7.1	24,638	7,924					
	愛知	18,102	97.5	5.1	9,388	8,714	70,197	102.6	7.8	41,586	28,611	79,511	101.9	6.8	58,930	20,581	56,968	103.6	6.4	44,650	12,318					
	三重	1,979	61.3	2.1	1,145	834	11,111	91.9	5.4	7,376	3,735	17,888	98.8	6.9	13,956	3,932	15,801	104.0	7.1	12,341	3,460					
小計	44,501	87.1	4.4	23,889	20,612	166,742	97.4	7.2	98,915	67,827	216,066	100.5	7.2	156,161	59,905	170,404	102.7	7.0	129,418	40,986						
大阪	滋賀	1,729	83.0	2.3	972	757	8,971	93.8	5.2	5,533	3,438	12,765	100.2	6.2	9,175	3,590	10,318	104.5	6.2	7,861	2,457					
	京都	5,545	89.8	4.5	3,610	1,935	27,232	97.4	8.6	16,406	10,826	25,114	100.2	6.5	17,957	7,157	21,129	104.8	7.1	16,292	4,837					
	大阪	15,751	80.9	3.9	8,599	7,152	80,040	95.8	7.5	44,113	35,927	107,865	100.9	7.6	71,890	35,975	85,554	107.0	8.2	62,395	23,159					
	兵庫	8,931	83.5	3.2	5,452	3,479	38,643	92.7	5.9	23,105	15,538	52,992	98.5	6.3	37,029	15,963	43,847	102.4	6.4	32,322	11,525					
	奈良	3,374	72.5	4.5	1,790	1,584	10,871	94.0	6.5	6,022	4,849	13,549	99.7	6.8	9,334	4,215	12,222	106.8	7.1	8,903	3,319					
	和歌山	1,823	90.0	3.3	888	935	6,766	90.0	6.1	3,718	3,046	11,448	95.6	8.4	7,512	3,936	10,267	97.9	8.2	7,099	3,168					
小計	37,153	82.4	3.7	21,311	15,842	172,523	94.9	7.0	98,897	73,626	223,733	99.8	7.0	152,897	70,836	183,337	104.9	7.3	134,872	48,465						
岡山	鳥取	1,073	73.8	3.3	676	397	6,046	95.8	9.0	3,949	2,097	7,235	92.6	9.7	5,136	2,099	6,280	96.2	8.9	4,684	1,596					
	根	1,036	40.3	2.7	626	410	5,701	79.4	7.9	3,506	2,195	7,679	88.1	9.1	5,796	1,883	7,109	94.3	8.7	5,541	1,568					
	岡山	4,338	73.5	4.4	2,623	1,715	18,249	89.3	8.2	11,113	7,136	21,951	97.4	8.2	15,341	6,610	18,238	101.0	8.3	12,981	5,257					
	広島	5,951	78.1	4.1	3,247	2,704	26,506	89.9	8.0	16,084	10,422	34,437	95.0	8.3	24,307	10,130	27,860	100.6	8.3	20,352	7,508					
	山口	2,715	80.4	3.8	1,638	1,077	12,112	97.6	7.9	7,611	4,501	17,076	99.9	9.1	12,029	5,047	14,381	102.5	8.9	10,635	3,746					
	徳島	1,247	55.2	3.1	794	453	6,014	89.1	6.8	3,985	2,029	7,956	89.8	7.8	5,829	2,127	6,820	92.7	7.2	5,359	1,461					
	香川	2,323	84.0	4.7	1,417	906	8,822	98.9	7.9	5,519	3,303	11,928	103.1	8.5	8,441	3,487	9,066	100.6	7.8	6,891	2,175					
	愛媛	2,195	88.3	2.9	1,068	1,127	13,396	96.8	8.6	7,517	5,879	16,334	107.0	8.6	11,482	4,852	12,719	104.9	7.4	9,523	3,196					
	高松	2,843	85.2	7.6	1,351	1,492	7,941	91.1	9.9	4,053	3,888	9,054	101.0	9.2	5,378	3,676	7,503	101.3	8.4	4,968	2,535					
	小計	23,721	74.7	4.0	13,440	10,281	104,787	91.9	8.2	63,337	41,450	133,650	97.5	8.6	93,739	39,911	109,976	100.2	8.2	80,934	29,042					
福岡	福岡	9,019	90.2	3.5	5,775	3,244	43,173	99.2	6.7	26,003	17,170	49,503	105.3	6.9	33,454	16,049	39,008	105.3	6.5	27,992	11,018					
	佐賀	1,634	103.2	3.4	944	690	7,519</																			

(5) 年代別・男女別献血者数(50~60代)・年代別構成比

ブロック名	施設名	50 ~ 59 歳					60 ~ 69 歳					男性計	構成比	女性計	構成比	年代別構成比								
		人	%	%	人	人	人	%	%	人	人					人	%	人	%	%	%	%	%	%
北海道	北海道	54,281	98.6	6.1	36,506	17,775	20,135	103.7	2.8	12,646	7,489	174,841	63.2	101,960	36.8	6.7	19.8	24.5	22.1	19.6	7.3			
	小計	54,281	98.6	6.1	36,506	17,775	20,135	103.7	2.8	12,646	7,489	174,841	63.2	101,960	36.8	6.7	19.8	24.5	22.1	19.6	7.3			
宮城	青森	9,332	91.4	4.0	6,516	2,816	2,331	91.7	1.3	1,598	733	36,381	62.4	21,968	37.6	8.3	21.2	26.7	23.8	16.0	4.0			
	岩手	8,483	106.3	4.0	5,990	2,493	2,021	105.4	1.2	1,403	618	31,657	64.0	17,809	36.0	9.2	22.6	25.2	21.8	17.1	4.1			
	宮城	10,817	99.5	3.0	7,444	3,373	2,576	108.5	1.0	1,869	707	54,666	62.1	33,358	37.9	10.4	28.6	25.3	20.5	12.3	2.9			
	秋田	7,068	109.6	3.7	4,758	2,310	1,324	117.8	0.9	918	406	31,001	62.0	19,036	38.0	11.7	23.4	26.5	21.7	14.1	2.6			
	山形	5,543	94.5	2.9	4,269	1,274	1,170	103.5	0.8	937	233	25,843	70.4	10,847	29.6	11.9	21.5	25.6	22.7	15.1	3.2			
	福島	15,988	105.0	4.9	11,147	4,841	3,520	106.8	1.5	2,374	1,146	59,493	67.6	28,578	32.4	6.2	19.5	27.2	24.9	18.2	4.0			
	小計	57,231	101.1	3.8	40,124	17,107	12,942	104.5	1.1	9,099	3,843	239,041	64.5	131,596	35.5	9.2	23.1	26.1	22.6	15.4	3.5			
東京	茨城	15,761	102.6	3.4	10,717	5,044	4,825	108.3	1.3	3,159	1,666	63,655	65.8	33,012	34.2	8.5	19.4	28.1	22.6	16.3	5.0			
	栃木	10,042	104.7	3.1	7,127	2,915	2,655	114.8	1.1	1,968	687	48,496	63.9	27,371	36.1	14.2	22.0	27.1	19.9	13.2	3.5			
	群馬	11,267	96.9	3.7	8,221	3,046	3,225	94.6	1.3	2,232	993	55,682	67.0	27,410	33.0	9.0	21.3	29.8	22.5	13.6	3.9			
	埼玉	36,861	100.2	3.5	24,266	12,595	14,792	104.1	1.6	8,882	5,910	152,257	62.4	91,801	37.6	9.8	21.2	27.1	20.7	15.1	6.1			
	千葉	31,085	102.6	3.4	20,520	10,565	11,870	104.1	1.5	7,549	4,321	138,476	62.1	84,389	37.9	8.9	23.1	28.4	20.3	13.9	5.3			
	東京	61,738	99.9	3.7	43,865	17,873	21,591	102.8	1.5	13,717	7,874	346,610	63.0	203,879	37.0	7.0	30.5	28.3	19.2	11.2	3.9			
	神奈川	42,037	110.2	3.4	30,216	11,821	14,933	112.5	1.4	9,939	4,994	201,549	70.4	84,804	29.6	4.8	22.3	29.8	23.1	14.7	5.2			
	新潟	14,621	105.3	3.9	10,275	4,346	3,275	110.0	1.1	2,308	967	57,580	61.1	36,665	38.9	8.7	25.0	26.0	21.2	15.5	3.5			
	山梨	4,683	100.0	3.6	3,123	1,560	1,521	104.2	1.4	966	555	22,390	64.0	12,612	36.0	11.3	22.0	27.0	21.9	13.4	4.3			
		小計	228,095	102.7	3.5	158,330	69,765	78,687	105.6	1.4	50,720	27,967	1,086,695	64.4	601,943	35.6	8.0	24.8	28.3	20.8	13.5	4.7		
愛知	富山	6,486	100.9	3.8	4,856	1,630	1,750	118.3	1.2	1,393	357	29,412	70.4	12,345	29.6	6.6	21.4	29.8	22.5	15.5	4.2			
	石川	7,523	91.5	4.3	5,570	1,953	2,101	95.8	1.5	1,433	668	33,601	69.2	14,931	30.8	6.7	22.6	28.6	22.2	15.5	4.3			
	福井	6,204	92.7	5.0	4,112	2,092	1,667	100.6	1.8	1,006	661	21,324	64.5	11,747	35.5	4.6	19.9	26.4	25.3	18.8	5.0			
	長野	12,756	96.7	4.1	9,155	3,601	3,671	99.6	1.3	2,662	1,009	53,385	68.5	24,493	31.5	4.6	20.1	30.0	24.2	16.4	4.7			
	岐阜	14,086	103.4	4.5	9,268	4,818	5,392	109.1	2.0	3,426	1,966	47,817	63.4	27,549	36.6	5.6	19.0	26.1	23.5	18.7	7.2			
	静岡	21,651	105.3	3.8	16,046	5,605	6,192	110.4	1.3	4,424	1,768	96,823	69.6	42,208	30.4	6.5	20.8	29.2	23.4	15.6	4.5			
	愛知	36,165	100.1	3.6	27,023	9,142	11,440	100.8	1.3	7,754	3,686	189,331	69.5	83,052	30.5	6.6	25.8	29.2	20.9	13.3	4.2			
	三重	9,320	104.1	3.4	7,105	2,215	2,369	100.5	1.0	1,686	683	43,609	74.6	14,859	25.4	3.4	19.0	30.6	27.0	15.9	4.1			
	小計	114,191	100.3	3.9	83,135	31,056	34,582	104.0	1.4	23,784	10,798	515,302	69.0	231,184	31.0	6.0	22.3	28.9	22.8	15.3	4.6			
大阪	滋賀	8,612	98.4	4.3	6,108	2,504	2,860	104.3	1.8	1,912	948	31,561	69.7	13,694	30.3	3.8	19.8	28.2	22.8	19.0	6.3			
	京都	17,563	102.9	4.7	12,847	4,716	7,017	108.5	2.1	4,526	2,491	71,638	69.1	31,962	30.9	5.4	26.3	24.2	20.4	17.0	6.8			
	大阪	60,234	99.2	4.9	41,156	19,078	26,503	103.1	2.3	16,349	10,154	244,502	65.0	131,445	35.0	4.2	21.3	28.7	22.8	16.0	7.0			
	兵庫	33,676	98.3	4.1	23,122	10,554	11,623	101.4	1.7	7,161	4,462	128,191	67.6	61,521	32.4	4.7	20.4	27.9	23.1	17.8	6.1			
	奈良	9,262	96.5	4.2	6,257	3,005	2,858	102.9	1.5	1,773	1,085	34,079	65.4	18,057	34.6	6.5	20.9	26.0	23.4	17.8	5.5			
	和歌山	8,005	93.0	5.0	5,003	3,002	2,799	89.7	2.1	1,630	1,169	25,850	62.9	15,258	37.1	4.4	16.5	27.8	25.0	19.5	6.8			
	小計	137,352	98.8	4.6	94,493	42,859	53,660	102.6	2.0	33,351	20,309	535,821	66.3	271,937	33.7	4.6	21.4	27.7	22.7	17.0	6.6			
岡山	鳥取	4,350	98.9	4.0	3,218	1,132	750	100.7	1.1	531	219	18,194	70.7	7,540	29.3	4.2	23.5	28.1	24.4	16.9	2.9			
	島根	4,572	91.1	4.0	3,461	1,111	951	94.0	1.1	749	202	19,679	72.8	7,369	27.2	3.8	21.1	28.4	26.3	16.9	3.5			
	岡山	13,713	98.4	4.8	9,125	4,588	4,712	99.0	1.9	2,892	1,820	54,075	66.6	27,126	33.4	5.3	22.5	27.0	22.5	16.9	5.8			
	広島	19,128	90.7	4.5	12,847	6,281	6,212	95.5	1.7	3,747	2,465	80,584	67.1	39,510	32.9	5.0	22.1	28.7	23.2	15.9	5.2			
	山口	12,274	103.2	5.3	8,901	3,373	3,452	103.4	1.7	2,261	1,191	43,075	69.5	18,935	30.5	4.4	19.5	27.5	23.2	19.8	5.6			
	山徳	5,215	88.4	4.0	3,847	1,368	1,203	92.8	1.2	858	345	20,672	72.6	7,783	27.4	4.4	21.1	28.0	24.0	18.3	4.2			
	香川	7,182	94.3	4.5	5,086	2,096	2,072	108.1	1.7	1,300	772	28,654	69.2	12,739	30.8	5.6	21.3	28.8	21.9	17.4	5.0			
	愛媛	9,428	106.7	4.1	6,702	2,726	2,611	119.1	1.4	1,841	770	38,133	67.3	18,550	32.7	3.9	23.6	28.8	22.4	16.6	4.6			
	高知	5,934	101.7	4.8	3,635	2,299	1,727	112.4	1.7	1,013	714	20,398	58.3	14,604	41.7	8.1	22.7	25.9	21.4	17.0	4.9			
		小計	81,796	96.8	4.6	56,822	24,974	23,690	101.7	1.6	15,192	8,498	323,464	67.7	154,156	32.3	5.0	21.9	28.0	23.0	17.1	5.0		
福岡	福岡	32,393	103.0	4.2	21,382	11,011	12,851	106.1	2.2	7,857	4,994	122,463	65.9	63,484	34.1	4.9	23.2	26.6	21.0	17.4	6.9			
	佐賀	6,176	104.8	4.6	4,779	1,397	1,327	114.9	1.4	962	365	24,271	70.7	10,054	29.3	4.8	21.9	28.0	23.5	18.0	3.9			
	長崎	10,445	99.0	4.4	8,041	2,404	2,410	112.0	1.4	1,851	559	43,391	75.2	14,283	24.8	6.1	20.7	26.7	24.2	18.1	4.2			
	熊本	14,065	101.6	4.9	10,232	3,833	3,579	100.1	1.7	2,530	1,049	55,851	69.2	24,807	30.8	5.5	23.6	25.5	23.5	17.4	4.4			
	大分	8,044	99.1	4.2	6,137	1,907	2,410	101.7	1.6	1,837	573	33,016	70.9	13,542	29.1	5.9	21.2	27.3	23.1	17.3	5.2			
	宮崎	8,185	98.4	4.4	6,505	1,680	1,938	100.8	1.4	1,458	480	32,134	73.9	11,342	26.1	4.5	21.2	27.1	23.9	18.8	4.5			
	鹿児島	11,997	104.8	4.4	9,116	2,881	2,669	118.1	1.3	1,852	817	48,657	70.4	20,492	29.6	7.5	22.7	25.3	23.4	17.3	3.9			
	沖縄	6,412	110.8	3.2	5,219	1,193	840	112.1	0.7	655	185	41,650	77.4											

(6) 職業別・男女別献血者数

ブロック名	項目 施設名	公務員				会社員				学 生						そ の 他						
		構成比		性 性		構成比		性 性		高 校 生			そ の 他 学 生			構成比		性 性				
		人	%	人	性	人	%	人	性	人	%	人	性	人	%	人	%	人	性			
北海道	北海道	55,401	20.0	47,680	7,721	125,291	45.3	87,978	37,313	6,995	2.5	3,507	3,488	21,916	7.9	12,880	9,036	67,198	24.3	22,796	44,402	
	小計	55,401	20.0	47,680	7,721	125,291	45.3	87,978	37,313	6,995	2.5	3,507	3,488	21,916	7.9	12,880	9,036	67,198	24.3	22,796	44,402	
宮城	青森	10,713	18.4	8,813	1,900	24,749	42.4	17,555	7,194	2,512	4.3	1,027	1,485	4,741	8.1	2,292	2,449	15,634	26.8	6,694	8,940	
	岩手	8,893	18.0	7,078	1,815	24,888	50.3	17,863	7,025	2,352	4.8	1,059	1,293	3,743	7.6	1,661	2,082	9,590	19.4	3,996	5,594	
	宮城	12,929	14.7	10,608	2,321	39,926	45.4	28,414	11,512	4,197	4.8	1,871	2,326	12,271	13.9	6,454	5,817	18,701	21.2	7,319	11,382	
	秋田	8,331	16.6	6,640	1,691	21,239	42.4	15,390	5,849	3,603	7.2	1,572	2,031	4,012	8.0	2,042	1,970	12,852	25.7	5,357	7,495	
	山形	5,141	14.0	4,193	948	19,188	52.3	14,689	4,999	2,864	7.8	1,717	1,147	2,842	7.7	1,559	1,283	6,655	18.1	3,885	2,970	
	福島	12,487	14.2	10,276	2,211	49,771	56.5	36,806	12,965	2,689	3.1	1,445	1,244	3,818	4.3	2,274	1,544	19,306	21.9	8,692	10,614	
	小計	58,494	15.8	47,608	10,886	179,761	48.5	130,717	49,044	18,217	4.9	8,691	9,526	31,427	8.5	16,282	15,145	82,738	22.3	35,743	46,995	
東京都	茨城	13,616	14.1	11,513	2,103	48,337	50.0	37,446	10,891	5,435	5.6	2,638	2,797	6,024	6.2	3,032	2,992	23,255	24.1	9,026	14,229	
	栃木	8,058	10.6	6,384	1,674	40,893	53.9	30,284	10,609	7,210	9.5	3,520	3,690	6,152	8.1	2,873	3,279	13,554	17.9	5,435	8,119	
	群馬	10,189	12.3	8,181	2,008	42,784	51.5	33,760	9,024	4,364	5.3	2,040	2,324	6,126	7.4	3,373	2,753	19,629	23.6	8,328	11,301	
	埼玉	28,445	11.7	23,855	4,590	118,345	48.5	89,186	29,159	14,135	5.8	6,777	7,358	21,120	8.7	10,902	10,218	62,013	25.4	21,537	40,476	
	千葉	29,155	13.1	23,658	5,497	107,743	48.3	79,903	27,840	8,541	3.8	3,790	4,751	24,108	10.8	13,237	10,871	53,318	23.9	17,888	35,430	
	東京	49,744	9.0	39,680	10,064	287,467	52.2	207,884	79,583	12,638	2.3	5,584	7,054	83,390	15.1	43,028	40,362	117,250	21.3	50,434	66,816	
	神奈川	29,723	10.4	25,332	4,391	167,350	58.4	136,310	31,040	3,809	1.3	2,175	1,634	22,990	8.0	14,573	8,417	62,481	21.8	23,159	39,322	
	新潟	11,338	12.0	8,888	2,450	47,865	50.8	33,523	14,342	2,891	3.1	1,007	1,884	11,031	11.7	5,633	5,398	21,120	22.4	8,529	12,591	
	山梨	4,505	12.9	3,519	986	15,920	45.5	12,006	3,914	2,380	6.8	1,245	1,135	3,311	9.5	1,656	1,655	8,886	25.4	3,964	4,922	
		小計	184,773	10.9	151,010	33,763	876,704	51.9	660,302	216,402	61,403	3.6	28,776	32,627	184,252	10.9	98,307	85,945	381,506	22.6	148,300	233,206
愛知県	富山	4,458	10.7	3,520	938	25,928	62.1	20,188	5,740	1,472	3.5	905	567	2,293	5.5	1,173	1,120	7,606	18.2	3,626	3,980	
	石川	6,903	14.2	5,631	1,272	26,126	53.8	19,863	6,263	1,480	3.0	887	4,889	10.1	2,976	1,913	9,134	18.8	4,244	4,890		
	福井	3,786	11.4	3,014	772	20,722	62.7	14,400	6,322	747	2.3	399	348	1,571	4.8	879	692	6,245	18.9	2,832	3,413	
	長野	10,559	13.6	8,561	1,998	47,123	60.5	35,718	11,405	1,458	1.9	687	771	4,506	5.8	2,339	2,167	14,232	18.3	6,080	8,152	
	岐阜	10,440	13.9	8,287	2,153	37,275	49.5	28,662	8,613	1,999	2.7	775	1,224	4,425	5.9	2,006	2,419	21,227	28.2	8,087	13,140	
	静岡	15,172	10.9	12,577	2,595	84,347	60.7	65,377	18,970	5,192	3.7	3,037	2,155	7,930	5.7	4,620	3,310	26,390	19.0	11,212	15,178	
	愛知	27,595	10.1	22,765	4,830	157,161	57.7	127,531	29,630	6,605	2.4	3,087	3,518	26,891	9.9	13,756	13,135	54,131	19.9	22,192	31,939	
	三重	9,522	16.3	8,245	1,277	33,182	56.8	27,976	5,206	397	0.7	147	250	2,976	5.1	1,658	1,318	12,391	21.2	5,583	6,808	
	小計	88,435	11.8	72,600	15,835	431,864	57.9	339,715	92,149	19,350	2.6	9,924	9,426	55,481	7.4	29,407	26,074	151,356	20.3	63,656	87,700	
大阪府	滋賀	6,812	15.1	5,359	1,453	25,487	56.3	20,396	5,091	503	1.1	208	295	2,630	5.8	1,600	1,030	9,823	21.7	3,998	5,825	
	京都	14,178	13.7	12,233	1,945	48,548	46.9	38,231	10,317	581	0.6	337	244	15,234	14.7	9,228	6,006	25,059	24.2	11,609	13,450	
	大阪	31,985	8.5	26,429	5,556	202,723	53.9	155,930	46,793	4,134	1.1	1,990	2,144	31,221	8.3	17,764	13,457	105,884	28.2	42,389	63,495	
	兵庫	22,593	11.9	18,539	4,054	101,448	53.5	81,522	19,926	2,363	1.2	1,412	951	14,083	7.4	7,662	6,421	49,225	25.9	19,056	30,169	
	奈良	7,342	14.1	6,025	1,317	22,134	42.5	17,690	4,444	1,444	2.8	784	660	4,880	9.4	2,425	2,455	16,336	31.3	7,155	9,181	
	和歌山	6,174	15.0	5,017	1,157	19,759	48.1	14,672	5,087	909	2.2	397	512	1,603	3.9	861	742	12,663	30.8	4,903	7,760	
	小計	89,084	11.0	73,602	15,482	420,099	52.0	328,441	91,658	9,934	1.2	5,128	4,806	69,651	8.6	39,540	30,111	218,990	27.1	89,110	129,880	
岡山県	鳥取	6,072	23.6	4,950	1,122	12,398	48.2	9,373	3,025	357	1.4	207	150	1,916	7.4	1,177	739	4,991	19.4	2,487	2,504	
	徳島	6,403	23.7	5,502	901	15,184	56.1	11,179	4,005	338	1.2	217	121	1,763	6.5	1,033	730	3,360	12.4	1,748	1,612	
	岡山	11,213	13.8	9,461	1,752	39,204	48.3	30,842	8,362	1,202	1.5	719	483	7,085	8.7	4,054	3,031	22,497	27.7	9,999	13,498	
	広島	16,297	13.6	14,007	2,290	64,138	53.4	50,825	13,313	1,835	1.5	891	944	9,082	7.6	4,656	4,426	28,742	23.9	10,205	18,537	
	山口	12,402	20.0	10,659	1,743	31,522	50.8	24,954	6,568	635	1.0	296	339	3,619	5.8	2,011	1,608	13,832	22.3	5,155	8,677	
	香川	4,362	15.3	3,615	747	13,944	49.0	11,469	2,475	421	1.5	279	142	2,248	7.9	1,414	834	7,480	26.3	3,895	3,585	
	愛媛	6,361	15.4	5,253	1,108	21,510	52.0	16,907	4,603	761	1.8	390	371	3,316	8.0	2,022	1,294	9,445	22.8	4,082	5,363	
	高知	7,872	13.9	6,569	1,303	27,892	49.2	22,147	5,745	291	0.5	109	182	4,065	7.2	1,944	2,121	16,563	29.2	7,364	9,199	
		小計	76,975	16.1	64,474	12,501	237,908	49.8	186,136	51,772	6,821	1.4	3,533	3,288	37,164	7.8	20,385	16,779	118,752	24.9	48,936	69,816
	福岡県	福岡	25,198	13.6	22,263	2,935	90,747	48.8	67,375	23,372	1,370	0.7	844	526	18,539	10.0	11,745	6,794	50,093	26.9	20,236	29,857
佐賀		6,299	18.4	5,380	919	18,354	53.5	14,243	4,111	527	1.5	277	250	2,156	6.3	1,125	1,031	6,989	20.4	3,246	3,743	
長崎		14,964	25.9	13,849	1,115	24,346	42.2	19,228	5,118	1,519	2.6	1,065	454	3,634	6.3	2,298	1,336	13,211	22.9	6,951	6,260	
熊本		13,915	17.3	11,999	1,916	39,997	49.6	29,967	10,030	1,193	1.5	631	562	7,048	8.7	4,330	2,718	18,505	22.9	8,924	9,581	
大分		7,997	17.2	6,947	1,050	22,555	48.4	17,958	4,597	927	2.0	539	388	3,788	8.1	2,315	1,473	11,291	24.3	5,257	6,034	
宮崎		7,637	17.6	6,900	737	21,417	49.3	17,260	4,157	396	0.9	218	178	3,020	6.9	1,844	1,176	11,006	25.3	5,912	5,094	
鹿児島		12,267	17.7	10,963	1,304	31,203	45.1	24,675	6,528	2,684	3.9	1,514	1,170	5,067	7.3	3,030	2,037	17,928	25.9	8,475	9,453	
沖縄		10,599	19.7	9,591	1,008	22,602	42															

(7)採取量別P P P献血者数

ブロック名	項目 施設名	300mL		350mL		400mL		450mL		500mL		550mL		600mL	
		人	%	人	%	人	%	人	%	人	%	人	%	人	%
北海道	北海道	326	2.9	485	4.4	1,871	16.8	1,939	17.4	2,901	26.1	2,069	18.6	1,521	13.7
	小計	326	2.9	485	4.4	1,871	16.8	1,939	17.4	2,901	26.1	2,069	18.6	1,521	13.7
宮城	青森	126	1.6	390	5.1	7,153	93.2	7	0.1	0	0.0	0	0.0	0	0.0
	岩手	49	0.9	137	2.6	5,009	94.0	21	0.4	109	2.0	3	0.1	0	0.0
	宮城	133	1.1	318	2.6	11,588	95.9	37	0.3	3	0.0	3	0.0	1	0.0
	秋田	61	1.2	86	1.7	3,756	76.2	395	8.0	321	6.5	250	5.1	57	1.2
	山形	79	2.3	286	8.2	1,696	48.7	267	7.7	532	15.3	388	11.1	235	6.7
	福島	176	1.8	1,022	10.5	2,605	26.8	1,416	14.6	1,896	19.5	1,579	16.2	1,026	10.6
小計	624	1.4	2,239	5.2	31,807	73.6	2,143	5.0	2,861	6.6	2,223	5.1	1,319	3.1	
東京	茨城	447	4.3	556	5.3	4,973	47.6	980	9.4	1,415	13.5	1,169	11.2	911	8.7
	栃木	37	0.3	446	4.2	6,718	63.3	769	7.2	1,134	10.7	1,039	9.8	473	4.5
	群馬	511	5.2	799	8.1	6,185	62.4	568	5.7	894	9.0	765	7.7	184	1.9
	埼玉	1,044	2.1	5,697	11.6	8,490	17.3	9,423	19.2	10,928	22.3	7,703	15.7	5,825	11.9
	千葉	231	0.7	604	1.9	27,215	85.5	828	2.6	1,476	4.6	950	3.0	528	1.7
	東京都	1,714	2.8	4,957	8.0	37,732	60.9	4,581	7.4	5,815	9.4	4,553	7.4	2,583	4.2
	神奈川	973	2.0	2,460	5.0	32,006	65.5	3,593	7.4	4,953	10.1	3,221	6.6	1,655	3.4
	新潟	220	1.5	1,602	11.2	2,520	17.7	2,673	18.8	3,323	23.3	2,308	16.2	1,610	11.3
	山梨	312	2.9	1,086	10.2	1,889	17.8	1,914	18.1	2,499	23.6	1,934	18.2	969	9.1
	小計	5,489	2.2	18,207	7.4	127,728	51.6	25,329	10.2	32,437	13.1	23,642	9.5	14,738	6.0
愛知	富山	112	3.3	366	10.9	1,701	50.5	211	6.3	401	11.9	317	9.4	258	7.7
	石川	7	0.2	234	6.4	1,337	36.5	559	15.2	662	18.1	521	14.2	346	9.4
	福井	2	0.1	5	0.3	1,884	96.5	11	0.6	24	1.2	8	0.4	18	0.9
	長野	225	1.5	700	4.8	9,317	63.4	2,372	16.1	970	6.6	824	5.6	286	1.9
	岐阜	102	0.6	790	5.0	9,978	63.4	1,420	9.0	1,811	11.5	1,081	6.9	568	3.6
	静岡県	499	2.6	2,086	10.9	11,242	58.8	1,219	6.4	1,929	10.1	1,366	7.1	766	4.0
	愛知県	1,871	3.7	3,092	6.1	41,594	82.6	1,384	2.7	1,040	2.1	913	1.8	479	1.0
	三重	477	4.2	1,362	11.9	6,292	55.1	851	7.5	1,260	11.0	812	7.1	361	3.2
小計	3,295	2.7	8,635	7.2	83,345	69.3	8,027	6.7	8,097	6.7	5,842	4.9	3,082	2.6	
大阪	滋賀	250	3.7	133	2.0	4,126	61.7	405	6.1	748	11.2	717	10.7	308	4.6
	京都	1,252	8.2	2,454	16.1	8,643	56.5	734	4.8	972	6.4	735	4.8	499	3.3
	大阪	813	1.7	1,810	3.8	35,044	73.2	2,683	5.6	3,802	7.9	2,886	6.0	810	1.7
	兵庫	1,144	4.3	1,848	7.0	14,596	54.9	2,273	8.6	2,962	11.1	2,100	7.9	1,648	6.2
	奈良	134	2.2	447	7.4	2,629	43.7	875	14.6	1,334	22.2	336	5.6	258	4.3
	和歌山	32	0.8	124	3.2	2,276	59.4	304	7.9	510	13.3	357	9.3	231	6.0
小計	3,625	3.4	6,816	6.4	67,314	63.4	7,274	6.8	10,328	9.7	7,131	6.7	3,754	3.5	
岡山	鳥取	54	2.7	51	2.5	1,403	69.4	361	17.9	110	5.4	42	2.1	0	0.0
	島根	11	0.4	37	1.3	2,873	98.4	0	0.0	0	0.0	0	0.0	0	0.0
	岡山	288	3.3	558	6.4	4,728	54.3	787	9.0	1,621	18.6	422	4.8	301	3.5
	広島	9	0.1	534	5.7	8,828	94.2	0	0.0	0	0.0	0	0.0	0	0.0
	山口	488	6.9	916	13.0	4,865	69.2	209	3.0	245	3.5	180	2.6	130	1.8
	香川	4	0.5	55	6.4	1,722	20.0	101	11.8	216	25.1	167	19.4	144	16.8
	愛媛	153	3.2	557	11.8	2,729	58.0	296	6.3	427	9.1	327	6.9	220	4.7
	高知	156	2.1	453	6.1	4,094	54.9	773	10.4	769	10.3	695	9.3	520	7.0
小計	1,220	2.6	3,534	7.5	30,898	65.2	3,314	7.0	4,264	9.0	2,385	5.0	1,810	3.8	
福岡	福岡	461	1.9	3,988	16.6	9,451	39.4	3,168	13.2	3,097	12.9	2,295	9.6	1,538	6.4
	佐賀	436	7.5	1,133	19.4	1,583	27.1	2,693	46.1	0	0.0	0	0.0	0	0.0
	長崎	96	1.8	495	9.1	4,851	88.9	6	0.1	0	0.0	6	0.1	0	0.0
	熊本	150	1.8	1,291	15.2	7,071	83.0	2	0.0	3	0.0	3	0.0	1	0.0
	大分	5	0.1	101	1.8	4,048	71.5	306	5.4	613	10.8	370	6.5	221	3.9
	宮崎	227	3.9	1,294	22.0	2,030	34.5	656	11.1	798	13.5	539	9.1	348	5.9
	鹿児島	486	5.3	1,596	17.3	7,139	77.4	0	0.0	0	0.0	0	0.0	0	0.0
	沖縄	33	0.4	330	3.8	8,410	95.9	1	0.0	0	0.0	0	0.0	0	0.0
小計	1,894	2.6	10,228	13.9	44,583	60.8	6,832	9.3	4,511	6.1	3,213	4.4	2,108	2.9	
全国合計		16,473	2.5	50,144	7.7	387,546	59.7	54,858	8.4	65,399	10.1	46,505	7.2	28,332	4.4
男性		1,580	0.5	1,045	0.3	163,913	50.2	31,854	9.8	56,939	17.5	43,776	13.4	27,177	8.3
女性		14,893	4.6	49,099	15.2	223,633	69.2	23,004	7.1	8,460	2.6	2,729	0.8	1,155	0.4

1)「採取量」は採血指示量で血液保存液を除く量。
 2)「構成比」は端数処理しているため、合計が必ずしも100%にはならない。

(8) 献血ができなかった人数

ブロック名	項目 施設名	献血 申込者 数	合		比重 不足				問診 該当①				その他			
			計	申 込比	前 年比	申 込比	構 成比	前 年比	問 診 該 当	申 込比	構 成比	前 年比	申 込比	構 成比		
		人	人	%	%	人	%	%	%	人	%	%	%	人	%	%
北海道	北海道	330,161	53,360	16.2	107.1	30,833	9.3	57.8	104.9	777	0.2	1.5	99.0	21,750	6.6	40.8
	小計	330,161	53,360	16.2	107.1	30,833	9.3	57.8	104.9	777	0.2	1.5	99.0	21,750	6.6	40.8
宮城	青森	69,064	10,715	15.5	136.1	5,698	8.3	53.2	147.5	302	0.4	2.8	93.8	4,715	6.8	44.0
	岩手	62,319	12,853	20.6	110.8	5,390	8.6	41.9	115.1	334	0.5	2.6	72.6	7,129	11.4	55.5
	宮城	112,999	24,975	22.1	113.0	9,857	8.7	39.5	117.7	578	0.5	2.3	73.3	14,540	12.9	58.2
	秋田	60,487	10,450	17.3	107.5	4,737	7.8	45.3	108.2	183	0.3	1.8	100.5	5,530	9.1	52.9
	山形	47,703	11,013	23.1	124.5	4,877	10.2	44.3	113.4	322	0.7	2.9	89.7	5,814	12.2	52.8
	福島	105,127	17,056	16.2	114.9	6,923	6.6	40.6	107.8	235	0.2	1.4	71.6	9,898	9.4	58.0
小計	457,699	87,062	19.0	116.1	37,482	8.2	43.1	117.1	1,954	0.4	2.2	80.1	47,626	10.4	54.7	
東京	茨城	120,160	23,493	19.6	103.2	10,982	9.1	46.7	113.7	987	0.8	4.2	82.3	11,524	9.6	49.1
	栃木	91,923	16,056	17.5	104.6	6,384	6.9	39.8	121.6	284	0.3	1.8	80.9	9,388	10.2	58.5
	群馬	100,532	17,440	17.3	128.4	8,833	8.8	50.6	140.5	489	0.5	2.8	78.2	8,118	8.1	46.5
	埼玉	288,437	44,379	15.4	111.8	19,224	6.7	43.3	103.5	2,055	0.7	4.6	107.0	23,100	8.0	52.1
	千葉	271,759	48,894	18.0	101.3	19,087	7.0	39.0	103.4	2,334	0.9	4.8	85.7	27,473	10.1	56.2
	東京	699,450	148,961	21.3	104.1	62,249	8.9	41.8	120.9	6,983	1.0	4.7	71.6	79,729	11.4	53.5
	神奈川	332,377	46,024	13.8	108.6	20,134	6.1	43.7	106.7	2,357	0.7	5.1	94.5	23,533	7.1	51.1
	新潟	111,171	16,926	15.2	94.5	8,534	7.7	50.4	95.7	479	0.4	2.8	104.6	7,913	7.1	46.8
	山梨	41,459	6,457	15.6	114.3	3,442	8.3	53.3	130.8	217	0.5	3.4	79.8	2,798	6.7	43.3
	小計	2,057,268	368,630	17.9	105.7	158,869	7.7	43.1	113.4	16,185	0.8	4.4	81.8	193,576	9.4	52.5
愛知	富山	52,339	10,582	20.2	89.9	5,818	11.1	55.0	89.5	304	0.6	2.9	68.9	4,460	8.5	42.1
	石川	62,530	13,998	22.4	115.5	7,811	12.5	55.8	124.5	485	0.8	3.5	88.5	5,702	9.1	40.7
	福井	39,685	6,614	16.7	118.7	3,982	10.0	60.2	133.7	233	0.6	3.5	63.8	2,399	6.0	36.3
	長野	91,386	13,508	14.8	113.6	6,372	7.0	47.2	105.6	418	0.5	3.1	90.9	6,718	7.4	49.7
	岐阜	91,209	15,843	17.4	112.2	7,428	8.1	46.9	113.4	586	0.6	3.7	70.3	7,829	8.6	49.4
	静岡	164,249	25,218	15.4	96.4	11,750	7.2	46.6	101.9	930	0.6	3.7	67.4	12,538	7.6	49.7
	愛知	348,640	76,257	21.9	104.1	36,330	10.4	47.6	110.3	3,258	0.9	4.3	83.9	36,669	10.5	48.1
三重	66,267	7,799	11.8	105.2	4,544	6.9	58.3	113.2	255	0.4	3.3	66.4	3,000	4.5	38.5	
小計	916,305	169,819	18.5	104.6	84,035	9.2	49.5	109.4	6,469	0.7	3.8	78.0	79,315	8.7	46.7	
大阪	滋賀	53,068	7,813	14.7	115.6	5,372	10.1	68.8	131.1	260	0.5	3.3	75.6	2,181	4.1	27.9
	京都	126,373	22,773	18.0	85.8	13,368	10.6	58.7	85.8	491	0.4	2.2	71.2	8,914	7.1	39.1
	大阪	463,097	87,150	18.8	97.5	44,768	9.7	51.4	99.6	4,191	0.9	4.8	78.1	38,191	8.2	43.8
	兵庫	240,761	51,049	21.2	105.1	29,503	12.3	57.8	112.9	1,685	0.7	3.3	75.2	19,861	8.2	38.9
	奈良	65,022	12,886	19.8	104.3	7,444	11.4	57.8	101.6	646	1.0	5.0	70.6	4,796	7.4	37.2
	和歌山	52,773	11,665	22.1	100.1	7,271	13.8	62.3	108.4	357	0.7	3.1	59.8	4,037	7.6	34.6
小計	1,001,094	193,336	19.3	99.0	107,726	10.8	55.7	102.8	7,630	0.8	3.9	75.1	77,980	7.8	40.3	
岡山	鳥取	32,274	6,540	20.3	91.3	3,834	11.9	58.6	96.0	145	0.4	2.2	76.7	2,561	7.9	39.2
	島根	32,346	5,298	16.4	86.6	3,027	9.4	57.1	88.0	154	0.5	2.9	63.9	2,117	6.5	40.0
	岡山	102,680	21,479	20.9	107.0	13,684	13.3	63.7	112.3	368	0.4	1.7	91.5	7,427	7.2	34.6
	広島	148,020	27,926	18.9	97.0	15,922	10.8	57.0	93.3	936	0.6	3.4	102.1	11,068	7.5	39.6
	山口	76,873	14,863	19.3	94.5	8,329	10.8	56.0	99.4	369	0.5	2.5	71.5	6,165	8.0	41.5
	徳島	38,668	10,213	26.4	87.7	5,836	15.1	57.1	106.4	287	0.7	2.8	82.7	4,090	10.6	40.0
	香川	55,066	13,673	24.8	101.0	6,466	11.7	47.3	106.6	210	0.4	1.5	87.5	6,997	12.7	51.2
	愛媛	66,869	10,186	15.2	97.9	6,491	9.7	63.7	98.2	356	0.5	3.5	87.3	3,339	5.0	32.8
	高知	44,326	9,324	21.0	118.9	5,548	12.5	59.5	129.7	115	0.3	1.2	54.0	3,661	8.3	39.3
小計	597,122	119,502	20.0	98.5	69,137	11.6	57.9	102.4	2,940	0.5	2.5	84.7	47,425	7.9	39.7	
福岡	福冈	226,695	40,748	18.0	83.1	18,906	8.3	46.4	77.9	2,174	1.0	5.3	77.0	19,668	8.7	48.3
	佐賀	38,512	4,187	10.9	88.1	2,264	5.9	54.1	99.2	134	0.3	3.2	53.2	1,789	4.6	42.7
	長崎	71,632	13,958	19.5	97.2	8,586	12.0	61.5	100.1	156	0.2	1.1	58.0	5,216	7.3	37.4
	熊本	98,946	18,288	18.5	80.8	4,300	4.3	23.5	68.9	542	0.5	3.0	61.7	13,446	13.6	73.5
	大分	60,510	13,952	23.1	104.4	10,416	17.2	74.7	103.8	221	0.4	1.6	90.9	3,315	5.5	23.8
	宮崎	50,966	7,490	14.7	90.4	3,875	7.6	51.7	89.4	211	0.4	2.8	62.2	3,404	6.7	45.4
	鹿児島	92,111	22,962	24.9	95.2	13,346	14.5	58.1	96.2	236	0.3	1.0	59.1	9,380	10.2	40.9
	沖縄	64,999	11,176	17.2	108.7	3,669	5.6	32.8	86.2	373	0.6	3.3	143.5	7,134	11.0	63.8
小計	704,371	132,761	18.8	90.4	65,362	9.3	49.2	88.5	4,047	0.6	3.0	74.1	63,352	9.0	47.7	
全国合計	6,064,020	1,124,470	18.5	102.3	553,444	9.1	49.2	105.5	40,002	0.7	3.6	79.4	531,024	8.8	47.2	

- 「問診該当①」は輸血歴がある等、永続的に献血ができない人数を指す。
- 「構成比」は献血ができなかった人数に対する比率。
- 「構成比」は端数処理しているため、合計が必ずしも100%にはならない。

(9) 献血量 (推計値)

ブロック名	項目 施設名	合計		成分献血						400mL 献血			200mL 献血		
		L	%	L	%	%	L	L	L	L	%	%	L	%	%
北海道	北海道	103,747.21	100.1	21,442.81	100.2	20.7	15,872.54	7,271.94	5,570.27	73,070.00	104.4	70.4	9,234.40	75.6	8.9
	小計	103,747.21	100.1	21,442.81	100.2	20.7	15,872.54	7,271.94	5,570.27	73,070.00	104.4	70.4	9,234.40	75.6	8.9
宮城	青森	21,712.60	97.8	6,533.60	97.0	30.1	3,494.95	1,796.90	3,038.65	13,515.60	115.1	62.2	1,663.40	44.7	7.7
	手取	18,278.57	102.5	5,835.17	99.0	31.9	3,703.32	1,837.82	2,131.85	10,936.80	117.9	59.8	1,506.60	56.5	8.2
	宮城	32,674.69	98.4	10,972.49	101.5	33.6	6,165.69	3,139.44	4,806.80	19,120.40	106.9	58.5	2,581.80	57.1	7.9
	秋田	18,324.49	102.4	5,853.89	99.1	31.9	3,793.10	1,881.40	2,060.79	10,482.80	114.0	57.2	1,987.80	71.0	10.8
	山形	13,502.73	95.3	3,150.13	93.2	23.3	1,607.36	798.51	1,542.77	9,056.40	103.1	67.1	1,296.20	64.7	9.6
	福島	32,257.14	104.5	8,914.14	103.5	27.6	4,392.21	2,047.56	4,521.93	19,952.40	114.5	61.9	3,390.60	70.3	10.5
小計	136,750.22	100.4	41,259.42	99.8	30.2	23,156.63	11,501.63	18,102.79	83,064.40	111.8	60.7	12,426.40	60.5	9.1	
東京	茨城	35,554.55	104.6	11,182.95	110.8	31.5	6,480.61	3,263.76	4,702.34	20,597.60	106.5	57.9	3,774.00	82.7	10.6
	栃木	27,766.33	106.3	9,398.33	115.9	33.8	4,684.07	2,387.57	4,714.26	15,282.80	108.5	55.0	3,085.20	78.5	11.1
	群馬	30,698.68	99.7	10,056.28	104.3	32.8	5,915.33	3,058.43	4,140.95	17,698.00	108.2	57.7	2,944.40	61.6	9.6
	埼玉	92,482.63	105.4	36,280.23	109.8	39.2	13,140.31	6,943.51	23,139.92	46,662.40	105.1	50.5	9,540.00	93.2	10.3
	千葉	80,869.74	106.2	26,256.14	112.6	32.5	13,054.30	6,880.20	13,201.85	45,286.00	107.5	56.0	9,327.60	87.4	11.5
	東京都	210,443.44	99.8	70,526.64	100.2	33.5	44,148.75	23,145.25	26,377.89	126,444.40	104.9	60.1	13,472.40	67.6	6.4
	神奈川	114,188.47	108.0	39,156.27	119.5	34.3	18,304.54	9,097.49	20,851.72	72,722.00	104.9	63.7	2,310.20	62.5	2.0
	新潟	36,720.31	104.5	13,849.71	117.1	37.7	7,115.11	3,357.11	6,734.60	20,367.20	99.2	55.5	2,503.40	89.8	6.8
	山梨	13,720.43	104.2	4,985.43	109.7	36.3	0.00	0.00	4,985.43	7,710.40	113.4	56.2	1,024.60	56.2	7.5
	小計	642,444.59	103.7	221,691.99	108.8	34.5	112,843.03	58,133.33	108,848.95	372,770.80	105.4	58.0	47,981.80	76.9	7.5
愛知	富山	15,011.69	108.5	4,413.49	126.4	29.4	2,940.08	1,439.33	1,473.41	8,868.00	102.6	59.1	1,730.20	101.7	11.5
	石川	18,089.61	98.0	5,050.81	100.3	27.9	3,294.03	1,612.48	1,756.78	11,554.40	105.6	63.9	1,484.40	60.0	8.2
	福井	12,382.56	98.1	3,161.36	98.2	25.5	2,373.26	1,241.01	788.10	8,274.00	105.1	66.8	947.20	62.1	7.6
	長野	29,757.19	97.1	10,477.79	92.4	35.2	4,261.23	2,131.63	6,216.56	17,526.00	108.8	58.9	1,753.40	54.7	5.9
	岐阜	28,180.21	101.5	10,584.21	102.9	37.6	3,805.59	1,932.89	6,778.63	15,112.40	105.2	53.6	2,483.60	79.7	8.8
	静岡県	51,519.47	104.9	17,384.27	103.6	33.7	9,182.62	4,717.32	8,201.65	29,296.00	111.7	56.9	4,839.20	79.3	9.4
	愛知県	103,366.26	103.9	39,644.06	106.5	38.4	19,430.60	9,829.75	20,213.46	56,900.80	106.2	55.0	6,821.40	78.5	6.6
三重	23,599.87	98.7	9,241.27	100.2	39.2	4,428.42	2,275.32	4,812.85	14,221.60	99.4	60.3	137.00	35.7	0.6	
小計	281,906.86	102.2	99,957.26	103.5	35.5	49,715.83	25,179.73	50,241.43	161,753.20	106.4	57.4	20,196.40	74.3	7.2	
大阪	滋賀	17,160.96	102.7	5,828.16	99.5	34.0	2,920.77	1,502.27	2,907.39	10,086.40	113.0	58.8	1,246.40	64.7	7.3
	京都	42,091.62	105.5	13,407.02	116.2	31.9	7,195.37	3,840.62	6,211.65	28,377.20	104.5	67.4	307.40	25.6	0.7
	大阪府	145,167.78	103.9	44,920.78	105.4	30.9	24,843.90	12,193.30	20,076.88	93,093.20	109.5	64.1	7,153.80	59.1	4.9
	兵庫	73,311.82	100.3	21,752.22	98.3	29.7	10,139.72	5,048.17	11,612.50	48,100.80	106.4	65.6	3,458.80	60.2	4.7
	奈良	20,025.62	102.1	6,150.02	104.3	30.7	3,501.35	1,791.80	2,648.67	12,747.20	109.1	63.7	1,128.40	55.5	5.6
	和歌山	15,440.85	97.1	3,699.85	90.1	24.0	2,004.08	1,012.08	1,695.78	10,514.80	106.1	68.1	1,226.20	65.1	7.9
小計	313,198.64	102.7	95,758.04	103.9	30.6	50,605.18	25,388.23	45,152.86	202,919.60	108.0	64.8	14,521.00	58.3	4.6	
岡山	鳥取	9,816.73	97.7	2,918.73	92.0	29.7	2,082.93	1,095.83	835.80	6,299.20	106.8	64.2	598.80	61.6	6.1
	島根	10,619.00	93.8	3,690.00	100.5	34.7	2,524.55	1,312.65	1,165.45	6,633.60	109.4	62.5	295.40	18.6	2.8
	岡山	31,626.94	101.7	9,159.54	101.2	29.0	5,409.29	2,809.04	3,750.25	21,149.60	110.1	66.9	1,317.80	46.3	4.2
	広島	46,732.81	97.3	15,725.61	96.2	33.7	12,004.81	6,260.76	3,720.80	29,319.60	104.6	62.7	1,687.60	45.9	3.6
	山口	23,578.62	103.9	5,825.42	103.6	24.7	3,018.49	1,582.44	2,806.93	16,391.60	111.2	69.5	1,361.60	58.4	5.8
	徳島	11,038.47	92.7	2,645.27	85.2	24.0	2,224.32	1,050.17	420.95	8,115.20	104.5	73.5	278.00	26.9	2.5
	香川	15,940.99	102.0	4,412.39	105.2	27.7	2,421.34	1,250.29	1,991.04	10,756.00	105.7	67.5	772.60	61.7	4.8
	愛媛	22,901.43	106.7	6,848.63	126.3	29.9	3,578.94	1,847.19	3,269.70	15,876.80	101.5	69.3	176.00	43.0	0.8
	高知	12,947.41	105.0	3,829.21	113.5	29.6	1,726.72	886.57	2,102.48	7,679.20	110.6	59.3	1,439.00	71.4	11.1
	小計	185,202.38	100.4	55,054.78	102.0	29.7	34,991.38	18,094.93	20,063.40	122,220.80	106.8	66.0	7,926.80	49.2	4.3
福岡	福岡	74,426.97	106.4	20,988.37	119.4	28.2	10,514.49	4,978.09	10,473.88	53,202.80	102.7	71.5	235.80	40.4	0.3
	佐賀	13,613.00	107.0	4,473.40	113.8	32.9	2,100.90	1,013.85	2,372.50	9,071.20	104.1	66.6	68.40	89.3	0.5
	長崎	22,314.70	100.8	6,054.70	102.2	27.1	3,906.23	2,018.28	2,148.47	15,420.40	104.6	69.1	839.60	57.4	3.8
	熊本	31,217.40	101.1	8,200.60	105.7	26.3	4,870.70	2,208.45	3,329.90	22,541.60	102.5	72.2	475.20	42.7	1.5
	大分	17,742.34	101.6	5,085.14	108.7	28.7	2,648.76	1,310.91	2,436.38	11,653.20	99.4	65.7	1,004.00	94.4	5.7
	宮崎	17,212.93	95.7	5,187.33	98.1	30.1	2,654.22	1,265.07	2,533.11	11,836.80	97.1	68.8	188.80	36.8	1.1
	鹿児島	26,280.61	103.6	6,834.61	105.2	26.0	3,274.61	1,644.66	3,560.00	18,147.20	109.0	69.1	1,298.80	58.4	4.9
	沖縄	21,350.30	103.7	6,213.70	104.8	29.1	2,723.80	1,200.45	3,489.90	14,935.20	104.0	70.0	201.40	66.3	0.9
小計	224,158.24	103.3	63,037.84	109.5	28.1	32,693.70	15,639.75	30,344.14	156,808.40	103.1	70.0	4,312.00	58.7	1.9	
全国合計	1,887,408.14	102.5	598,202.14	105.5	31.7	319,878.30	161,209.55	278,323.84	1,172,607.20	106.2	62.1	116,598.80	68.3	6.2	

1)「献血量」はPC献血(5単位:100mL 10単位:200mL 15・20単位:250mL)と血漿分画製剤用血漿量、PPP献血(採血指示量、血液保存液の量を除く)、全血献血(200mL、400mL)で算出。

2)血小板の再掲欄は血漿分画製剤用血漿量。

3)「献血量」は端数処理しているため、合計量と内訳の計とは必ずしも一致しない。

4)「構成比」は端数処理しているため、合計が必ずしも100%にはならない。

(10) 受入施設別献血量 (推計値)

ブロック名	項目 施設名	血液センター			出張所						献血バス				オープン献血					
		L	前年比	構成比	一稼動当量	献血ルーム			その他			L	前年比	構成比	一稼動当量	L	前年比	構成比	一稼動当量	
						L	前年比	構成比	L	前年比	構成比									L
北海道	北海道	10,731.23	110.3	11.1	8.8	25,525.64	98.3	26.5	14.7	0.00	0.0	0.0	60,218.40	99.7	62.4	20.9	0.00	0.0	0.0	0.0
	小計	10,731.23	110.3	11.1	8.8	25,525.64	98.3	26.5	14.7	0.00	0.0	0.0	60,218.40	99.7	62.4	20.9	0.00	0.0	0.0	0.0
宮城	青森	2,309.25	98.4	11.6	7.4	5,976.95	105.0	30.0	8.9	0.00	0.0	0.0	11,629.50	95.9	58.4	14.0	0.00	0.0	0.0	0.0
	岩手	500.40	79.7	3.0	2.9	3,791.75	98.6	23.1	10.4	0.00	0.0	0.0	12,046.40	105.7	73.3	11.3	102.20	116.4	0.6	17.0
	宮城	0.00	0.0	0.0	0.0	15,923.30	101.0	53.9	21.9	0.00	0.0	0.0	13,202.95	94.5	44.7	13.9	409.00	99.3	1.4	21.5
	秋田	2,205.75	110.2	13.4	7.3	3,452.09	105.6	21.0	11.2	0.00	0.0	0.0	9,012.25	100.0	54.8	10.3	1,773.00	103.8	10.8	19.3
	山形	0.00	0.0	0.0	0.0	3,251.17	96.3	25.6	9.0	0.00	0.0	0.0	9,453.05	95.7	74.4	14.8	0.00	0.0	0.0	0.0
	福島	5,756.47	106.2	19.1	9.2	3,704.71	108.2	12.3	10.2	0.00	0.0	0.0	20,707.80	103.5	68.5	15.0	40.60	132.7	0.1	13.5
	小計	10,771.87	103.6	8.6	7.6	36,099.97	102.1	28.8	12.9	0.00	0.0	0.0	76,051.95	99.6	60.7	13.2	2,324.80	103.9	1.9	19.4
東京	茨城	0.00	0.0	0.0	0.0	11,273.19	108.4	34.9	10.4	0.00	0.0	0.0	21,017.60	102.2	65.1	15.0	0.00	0.0	0.0	0.0
	栃木	3,449.76	111.2	13.6	9.5	4,818.26	118.5	19.0	13.3	0.00	0.0	0.0	16,096.65	102.0	63.4	14.4	1,014.09	100.6	4.0	9.9
	群馬	0.00	0.0	0.0	0.0	13,108.25	99.2	47.4	14.0	0.00	0.0	0.0	14,312.80	98.5	51.8	15.5	219.20	100.0	0.8	18.3
	埼玉	0.00	0.0	0.0	0.0	50,725.92	109.9	59.3	20.6	0.00	0.0	0.0	34,681.00	99.6	40.5	19.9	132.20	197.3	0.2	33.1
	千葉	0.00	0.0	0.0	0.0	39,432.35	114.7	53.3	18.8	0.00	0.0	0.0	32,511.20	94.7	43.9	16.1	2,046.00	189.2	2.8	38.6
	東京	0.00	0.0	0.0	0.0	123,431.59	101.3	65.9	27.4	0.00	0.0	0.0	45,757.40	94.5	24.4	17.0	18,109.20	102.6	9.7	25.8
	神奈川	0.00	0.0	0.0	0.0	51,963.28	111.8	49.4	17.1	0.00	0.0	0.0	52,030.50	104.3	49.5	16.8	1,097.20	77.0	1.0	20.3
	新潟	0.00	0.0	0.0	0.0	18,924.20	110.6	56.7	17.4	0.00	0.0	0.0	14,439.00	98.6	43.3	19.7	0.00	0.0	0.0	0.0
	山梨	0.00	0.0	0.0	0.0	5,996.69	105.2	43.7	16.5	0.00	0.0	0.0	7,723.74	103.4	56.3	17.2	0.00	0.0	0.0	0.0
		小計	3,449.76	111.2	0.6	9.5	319,673.72	106.8	54.7	20.1	0.00	0.0	0.0	238,569.88	99.2	40.8	16.8	22,617.89	105.3	3.9
愛知	富山	229.29	112.9	1.7	4.5	3,737.67	117.1	27.5	10.3	0.00	0.0	0.0	9,605.40	102.7	70.8	17.8	0.00	0.0	0.0	0.0
	石川	3,211.34	105.7	19.5	10.7	3,703.99	100.1	22.5	12.3	0.00	0.0	0.0	9,561.80	95.3	58.0	22.9	0.00	0.0	0.0	0.0
	福井	2,807.30	97.6	25.2	9.0	0.00	0.0	0.0	0.0	0.00	0.0	0.0	8,029.00	95.1	72.1	25.2	305.25	107.5	2.7	43.6
	長野	6,035.21	83.5	21.8	17.8	4,173.55	96.8	15.1	12.3	1,557.80	204.5	5.6	15,632.80	96.5	56.6	19.2	226.20	89.1	0.8	25.1
	岐阜	5,095.22	107.0	19.4	16.2	7,253.51	106.5	27.6	10.7	0.00	0.0	0.0	13,898.60	99.6	53.0	14.3	0.00	0.0	0.0	0.0
	静岡	1,182.70	110.4	2.5	8.3	15,515.35	106.7	33.2	14.2	0.00	0.0	0.0	30,002.50	105.6	64.1	15.9	101.60	27.8	0.2	20.3
	愛知	5,371.65	105.8	5.7	9.1	48,905.46	111.4	52.3	20.6	0.00	0.0	0.0	37,668.00	97.0	40.3	15.9	1,591.40	82.9	1.7	28.4
三重	1,995.05	104.0	9.4	6.5	6,611.30	91.8	31.0	11.9	0.00	0.0	0.0	12,718.20	100.0	59.6	17.9	0.00	0.0	0.0	0.0	
	小計	25,927.76	99.1	10.1	11.0	89,900.82	107.4	35.0	15.8	1,557.80	204.5	0.6	137,116.30	99.4	53.4	17.1	2,224.45	78.8	0.9	28.9
大阪	滋賀	3,327.44	102.2	21.2	9.4	0.00	0.0	0.0	0.0	983.50	102.6	6.3	11,347.75	101.6	72.5	15.1	0.00	0.0	0.0	0.0
	京都	0.00	0.0	0.0	0.0	16,530.40	113.5	43.2	18.1	0.00	0.0	0.0	21,576.20	99.1	56.4	21.2	144.40	98.8	0.4	16.0
	大阪	5,257.71	113.2	4.0	15.1	54,795.32	108.8	41.2	20.3	0.00	0.0	0.0	69,829.85	99.0	52.5	16.1	3,091.60	105.0	2.3	20.9
	兵庫	42.80	0.0	0.1	21.4	28,188.60	101.7	41.3	22.7	0.00	0.0	0.0	36,930.40	99.0	54.1	17.3	3,101.85	107.6	4.5	16.4
	奈良	2,010.45	81.3	11.0	10.2	4,361.92	126.6	23.9	12.2	671.65	105.7	3.7	11,189.80	98.8	61.4	17.0	0.00	0.0	0.0	0.0
和歌山	0.00	0.0	0.0	0.0	3,571.53	92.0	24.8	11.0	0.00	0.0	0.0	10,857.25	99.0	75.2	13.9	0.00	0.0	0.0	0.0	
	小計	10,638.40	101.4	3.7	11.8	107,447.77	107.5	37.3	19.4	1,655.15	103.9	0.6	161,731.25	99.2	56.2	16.7	6,337.85	105.7	2.2	18.3
岡山	鳥取	1,888.10	96.6	21.7	6.9	0.00	0.0	0.0	0.0	336.95	80.6	3.9	6,495.85	99.4	74.5	12.8	0.00	0.0	0.0	0.0
	根拠	2,522.85	110.4	27.1	8.4	0.00	0.0	0.0	0.0	80.60	71.4	0.9	6,078.60	87.9	65.3	14.8	624.30	103.4	6.7	4.2
	岡山	3,576.10	96.7	12.4	12.0	5,626.40	96.4	19.5	18.1	0.00	0.0	0.0	19,268.40	101.8	66.9	18.4	347.00	96.8	1.2	43.4
	広島	0.00	0.0	0.0	0.0	15,166.45	108.4	37.5	22.5	0.00	0.0	0.0	24,699.40	98.5	61.0	19.8	606.20	90.6	1.5	17.8
	山口	2,722.46	100.5	12.4	9.0	3,333.72	108.5	15.2	10.8	0.00	0.0	0.0	15,608.60	103.5	71.0	17.1	331.40	121.9	1.5	25.5
	徳島	1,782.50	94.7	17.8	5.5	1,988.40	86.1	19.9	7.7	0.00	0.0	0.0	6,217.40	94.6	62.2	12.7	0.00	0.0	0.0	0.0
	香川	0.00	0.0	0.0	0.0	5,029.09	110.8	34.2	13.9	0.00	0.0	0.0	9,661.60	98.8	65.8	15.2	0.00	0.0	0.0	0.0
	愛媛	0.00	0.0	0.0	0.0	8,417.85	105.9	40.0	23.1	0.00	0.0	0.0	12,304.40	107.5	58.4	20.3	332.00	59.2	1.6	33.2
	高知	0.00	0.0	0.0	0.0	4,279.63	116.2	35.5	11.8	0.00	0.0	0.0	7,653.40	101.4	63.5	12.4	127.80	297.2	1.1	21.3
	小計	12,492.01	84.0	7.5	8.4	43,841.54	106.0	26.2	16.6	417.55	78.6	0.2	107,987.65	100.1	64.6	16.7	2,368.70	94.5	1.4	10.8
福岡	福岡	3,690.56	107.1	5.3	12.5	23,894.52	110.8	34.4	18.8	0.00	0.0	0.0	39,180.20	100.9	56.4	24.2	2,683.60	101.4	3.9	26.1
	佐賀	5,203.15	103.9	41.3	14.5	0.00	0.0	0.0	0.0	0.00	0.0	0.0	7,396.00	103.9	58.7	23.6	0.00	0.0	0.0	0.0
	長崎	1,029.60	105.6	5.1	4.2	6,418.02	96.1	31.6	10.3	0.00	0.0	0.0	12,824.60	101.7	63.2	19.4	24.20	80.1	0.1	12.1
	熊本	5,527.45	100.9	19.1	18.5	7,549.90	101.1	26.0	24.1	0.00	0.0	0.0	15,919.60	98.9	54.9	20.1	12.00	59.4	0.0	12.0
	大分	9.40	0.1	0.1	9.4	5,846.03	108.6	35.6	16.1	0.00	0.0	0.0	10,576.00	97.1	64.4	17.3	0.00	0.0	0.0	0.0
	宮崎	1,407.18	90.6	8.8	7.0	3,814.48	99.7	23.9	10.6	0.00	0.0	0.0	10,726.20	94.1	67.3	16.3	0.00	0.0	0.0	0.0
	鹿児島	2,848.55	98.8	11.6	9.7	6,533.00	112.6	26.5	18.0	0.00	0.0	0.0	15,254.40	101.5	61.9	15.7	0.00	0.0	0.0	0.0
	沖縄	0.00	0.0	0.0	0.0	6,992.85	102.7	34.7	19.3	0.00	0.0	0.0	12,733.40	103.2	63.2	19.4	423.60	106.6	2.1	19.3
	小計	19,715.89	101.9	9.5	11.6	61,048.80	106.1	29.3	16.7	0.00	0.0	0.0	124,610.40	100.2	59.8	19.8	3,143.40	101.6	1.5	24.6
全国合計		93,726.92	99.6	5.4	9.9	683,538.25	106.3	39.6	18.0	3,630.50	119.4	0.2	906,285.83	99.6	52.5	17.0	39,017.09	102.0	2.3	21.5

(11) 検査不合格数

ブロック名	項目 施設名	献血者数 人	不合格内訳															
			検査不合格数 本	不合格率		梅毒抗体		HBs抗原		HBc抗体		HCV抗体		ALT		不規則抗体		その他 本
				本	%	本	%	本	%	本	%	本	%	本	%	本	%	
北海道	北海道	276,801	11,381	4.1	4.3	335	0.1	192	0.1	1,454	0.5	122	0.0	7,409	2.7	402	0.1	1,854
	小計	276,801	11,381	4.1	4.3	335	0.1	192	0.1	1,454	0.5	122	0.0	7,409	2.7	402	0.1	1,854
宮城	森手	58,349	2,798	4.8	5.0	67	0.1	26	0.0	194	0.3	28	0.0	2,236	3.8	145	0.2	160
	岩手	49,466	1,413	2.9	3.2	19	0.0	27	0.1	129	0.3	14	0.0	1,048	2.1	86	0.2	126
	宮城	88,024	3,649	4.1	4.2	49	0.1	35	0.0	184	0.2	21	0.0	1,928	2.2	206	0.2	1,314
	秋田	50,037	1,815	3.6	3.5	36	0.1	15	0.0	86	0.2	11	0.0	1,566	3.1	64	0.1	73
	山形	36,690	1,366	3.7	4.3	21	0.1	9	0.0	73	0.2	12	0.0	1,070	2.9	130	0.4	77
	福島	88,071	3,153	3.6	4.1	67	0.1	43	0.0	200	0.2	51	0.1	2,561	2.9	147	0.2	165
	小計	370,637	14,194	3.8	4.1	259	0.1	155	0.0	866	0.2	137	0.0	10,409	2.8	778	0.2	1,915
東京	茨城	96,667	3,779	3.9	4.3	127	0.1	26	0.0	242	0.3	52	0.1	2,888	3.0	330	0.3	200
	栃木	75,867	2,569	3.4	4.3	67	0.1	25	0.0	135	0.2	43	0.1	1,781	2.3	137	0.2	424
	群馬	83,092	2,926	3.5	4.1	72	0.1	16	0.0	86	0.1	30	0.0	2,103	2.5	236	0.3	426
	埼玉	244,058	9,097	3.7	4.2	310	0.1	68	0.0	456	0.2	107	0.0	6,683	2.7	660	0.3	970
	千葉	222,865	7,336	3.3	3.3	291	0.1	83	0.0	430	0.2	94	0.0	5,119	2.3	882	0.4	616
	東京都	550,489	10,614	1.9	2.6	654	0.1	176	0.0	1,288	0.2	190	0.0	5,512	1.0	1,534	0.3	1,630
	神奈川	286,353	10,281	3.6	3.6	346	0.1	127	0.0	639	0.2	162	0.1	7,200	2.5	1,490	0.5	609
	新潟	94,245	2,513	2.7	2.6	60	0.1	21	0.0	128	0.1	18	0.0	1,900	2.0	131	0.1	287
	山梨	35,002	905	2.6	3.1	33	0.1	6	0.0	77	0.2	12	0.0	664	1.9	63	0.2	63
	小計	1,688,638	50,020	3.0	3.3	1,960	0.1	548	0.0	3,481	0.2	708	0.0	33,850	2.0	5,463	0.3	5,225
愛知	富山	41,757	1,344	3.2	3.5	29	0.1	12	0.0	107	0.3	7	0.0	1,066	2.6	83	0.2	70
	石川	48,532	1,665	3.4	3.6	51	0.1	12	0.0	128	0.3	17	0.0	1,264	2.6	119	0.2	105
	福井	33,071	1,239	3.7	4.0	53	0.2	12	0.0	114	0.3	12	0.0	906	2.7	60	0.2	107
	長野	77,878	2,458	3.2	3.6	31	0.0	7	0.0	108	0.1	14	0.0	1,999	2.6	171	0.2	156
	岐阜	75,366	1,979	2.6	3.1	71	0.1	25	0.0	135	0.2	28	0.0	1,501	2.0	109	0.1	155
	静岡県	139,031	4,423	3.2	3.7	116	0.1	36	0.0	250	0.2	60	0.0	3,451	2.5	168	0.1	419
	愛知	272,383	9,233	3.4	4.1	399	0.1	85	0.0	544	0.2	99	0.0	6,777	2.5	413	0.2	1,112
三重	58,468	2,581	4.4	4.9	63	0.1	16	0.0	164	0.3	28	0.0	1,948	3.3	190	0.3	223	
小計	746,486	24,922	3.3	3.9	813	0.1	205	0.0	1,550	0.2	265	0.0	18,912	2.5	1,313	0.2	2,347	
大阪	滋賀	45,255	1,698	3.8	3.8	52	0.1	19	0.0	128	0.3	15	0.0	1,303	2.9	79	0.2	140
	京都	103,600	3,625	3.5	3.3	179	0.2	59	0.1	280	0.3	62	0.1	2,765	2.7	184	0.2	208
	大阪	375,947	19,280	5.1	4.5	893	0.2	211	0.1	1,472	0.4	250	0.1	14,896	4.0	781	0.2	1,315
	兵庫	189,712	9,152	4.8	5.0	313	0.2	70	0.0	583	0.3	97	0.1	6,921	3.6	905	0.5	465
	奈良	52,136	2,212	4.2	4.1	76	0.1	14	0.0	156	0.3	31	0.1	1,756	3.4	102	0.2	126
	和歌山	41,108	0	0.0	4.8	0	0.0	0	0.0	0	0.0	0	0.0	0	0.0	0	0.0	0
小計	807,758	35,967	4.5	4.4	1,513	0.2	373	0.0	2,619	0.3	455	0.1	27,641	3.4	2,051	0.3	2,254	
岡山	鳥取	25,734	1,022	4.0	5.4	21	0.1	16	0.1	126	0.5	7	0.0	776	3.0	50	0.2	53
	島根	27,048	1,090	4.0	3.9	28	0.1	12	0.0	86	0.3	15	0.1	787	2.9	89	0.3	104
	岡山	81,201	3,524	4.3	4.2	106	0.1	35	0.0	246	0.3	44	0.1	2,822	3.5	197	0.2	155
	広島	120,094	5,045	4.2	5.9	126	0.1	81	0.1	450	0.4	67	0.1	3,232	2.7	535	0.4	707
	山口	62,010	2,549	4.1	4.4	95	0.2	20	0.0	210	0.3	34	0.1	1,830	3.0	184	0.3	235
	徳島	28,455	1,298	4.6	4.5	36	0.1	14	0.0	83	0.3	8	0.0	714	2.5	71	0.2	405
	香川	41,393	1,587	3.8	4.3	59	0.1	12	0.0	89	0.2	19	0.0	1,247	3.0	117	0.3	76
	愛媛	56,683	2,794	4.9	4.8	95	0.2	37	0.1	216	0.4	28	0.0	2,087	3.7	159	0.3	250
高知	35,002	2,007	5.7	5.7	43	0.1	7	0.0	98	0.3	27	0.1	1,170	3.3	98	0.3	608	
小計	477,620	20,916	4.4	4.9	609	0.1	234	0.0	1,604	0.3	249	0.1	14,665	3.1	1,500	0.3	2,593	
福岡	福岡	185,947	8,950	4.8	5.2	409	0.2	142	0.1	841	0.5	221	0.1	6,333	3.4	328	0.2	1,007
	佐賀	34,325	0	0.0	0.0	0	0.0	0	0.0	0	0.0	0	0.0	0	0.0	0	0.0	0
	長崎	57,674	1,897	3.3	3.6	72	0.1	19	0.0	151	0.3	28	0.0	1,302	2.3	67	0.1	307
	熊本	80,658	3,384	4.2	4.1	222	0.3	36	0.0	320	0.4	56	0.1	2,210	2.7	335	0.4	308
	大分	46,558	2,106	4.5	4.8	104	0.2	28	0.1	128	0.3	37	0.1	1,526	3.3	70	0.2	275
	宮崎	43,476	1,920	4.4	5.0	108	0.2	24	0.1	181	0.4	21	0.0	1,217	2.8	170	0.4	277
	鹿児島	69,149	3,126	4.5	4.3	86	0.1	32	0.0	264	0.4	37	0.1	2,104	3.0	140	0.2	561
沖縄	53,823	3,106	5.8	7.0	108	0.2	48	0.1	243	0.5	15	0.0	2,205	4.1	97	0.2	514	
小計	571,610	24,489	4.3	4.6	1,109	0.2	329	0.1	2,128	0.4	415	0.1	16,897	3.0	1,207	0.2	3,249	
全国合計		4,939,550	181,889	3.7	4.0	6,598	0.1	2,036	0.0	13,702	0.3	2,351	0.0	129,783	2.6	12,714	0.3	19,437

1) 不合格率(%) = 検査不合格数 / 献血者数 × 100
 2) 「不合格の内訳」は各項目で一部重複計上。
 3) 「その他」には検査不能、判定不能、NAT検査陽性等が含まれ、製造段階での量過不足、溶血、外観落等の数は含まない。
 4) 「比率」は各項目の献血者数に対する比率。

2. 製造状況

(1) 血小板製剤製造本数 (実本数)

ブロック名	施設名	合計		20単位		15単位		10単位		5単位		2単位		1単位	
		本数	前年比%	本数	前年比%	本数	前年比%	本数	前年比%	本数	前年比%	本数	前年比%	本数	前年比%
北海道	北海道	35,365	99.9	14,114	132.5	12,499	92.6	7,678	75.5	1,062	99.7	10	125.0	2	100.0
	小計	35,365	99.9	14,114	132.5	12,499	92.6	7,678	75.5	1,062	99.7	10	125.0	2	100.0
宮城	青森	8,238	88.5	20	52.6	255	63.6	7,721	90.7	242	67.8	0	0	0	0.0
	岩手	8,890	99.0	320	61.0	399	73.5	8,053	104.1	117	64.6	0	0	1	0
	宮城	14,639	101.9	256	59.5	993	105.1	12,652	102.6	685	110.0	18	360.0	35	125.0
	秋田	8,382	96.9	761	152.2	2,082	109.7	5,458	89.7	73	44.5	2	0	6	600.0
	山形	3,914	89.3	4	36.4	127	67.2	3,717	90.5	66	94.3	0	0.0	0	0.0
	福島	11,168	104.0	131	100.8	1,424	137.6	9,417	100.2	194	112.1	2	0	0	0
小計	55,231	97.9	1,492	91.3	5,280	105.4	47,018	97.6	1,377	87.8	22	366.7	42	131.3	
東京	茨城	14,915	103.1	257	113.2	1,689	118.4	12,520	100.9	409	108.5	37	205.6	3	23.1
	栃木	11,177	104.6	19	105.6	143	48.8	10,708	106.0	288	114.7	19	76.0	0	0
	群馬	13,483	105.0	121	4033.3	1,016	996.1	11,971	97.5	374	82.7	0	0	1	0
	埼玉	29,599	100.5	1,100	134.1	3,184	100.8	24,443	100.0	863	85.4	9	112.5	0	0
	千葉	28,764	103.6	1,125	144.0	238	90.5	25,928	105.1	1,385	68.5	27	385.7	61	469.2
	東京都	103,637	100.5	8,769	135.6	4,570	63.1	84,501	102.2	3,824	80.2	481	52.1	1,492	148.6
	神奈川	43,516	112.4	7,410	120.8	2,907	102.7	31,375	110.9	1,555	119.8	269	184.2	0	0.0
	新潟	15,842	102.2	4,529	140.7	5,518	100.5	5,232	82.8	560	128.1	3	12.0	0	0.0
	山梨	1	100.0	0	0	0	0	1	100.0	0	0	0	0	0	0
	小計	260,934	103.3	23,330	132.1	19,265	92.6	206,679	102.7	9,258	87.2	845	73.3	1,557	145.1
愛知	富山	7,202	120.2	24	300.0	83	116.9	6,959	120.2	132	107.3	0	0.0	4	200.0
	石川	8,261	93.8	1	50.0	40	153.8	7,897	93.8	298	92.8	25	56.8	0	0
	福井	5,516	89.8	25	61.0	92	63.4	5,283	91.0	113	81.9	0	0.0	3	23.1
	長野	10,151	108.3	6	60.0	349	60.2	9,733	113.0	63	38.2	0	0.0	0	0
	岐阜	8,945	85.3	53	91.4	189	62.2	8,629	86.0	74	80.4	0	0	0	0
	静岡県	21,396	93.7	4	23.5	230	58.4	20,881	95.1	256	56.8	5	62.5	20	133.3
	愛知	43,847	101.1	3,272	127.7	9,926	90.3	29,704	103.3	935	88.3	8	44.4	2	0
	三重	10,481	108.1	267	126.5	409	125.8	9,591	107.3	214	95.1	0	0	0	0
小計	115,799	99.2	3,652	125.5	11,318	88.2	98,677	100.4	2,085	81.0	38	49.4	29	96.7	
大阪	滋賀	6,724	112.1	58	113.7	393	113.9	6,194	113.6	79	53.0	0	0	0	0.0
	京都	15,233	84.9	1,198	128.4	3,176	83.5	10,546	82.7	312	71.9	1	10.0	0	0
	大阪府	61,705	109.3	8,560	117.0	10,187	108.7	41,670	110.1	852	73.2	408	53.6	28	466.7
	兵庫	24,391	97.9	286	153.8	390	79.6	23,397	99.5	318	44.9	0	0.0	0	0.0
	奈良	8,131	104.4	98	306.3	422	185.9	7,444	102.0	167	71.1	0	0.0	0	0
	和歌山	0	0.0	0	0.0	0	0.0	0	0.0	0	0.0	0	0	0	0
小計	116,184	99.0	10,200	119.4	14,568	100.2	89,251	98.4	1,728	62.0	409	52.8	28	96.6	
岡山	鳥取	4,711	97.1	6	85.7	63	175.0	4,616	96.3	26	185.7	0	0	0	0
	島根	5,874	91.9	0	0	3	0	5,828	92.3	43	53.1	0	0.0	0	0
	岡山	12,767	90.1	14	175.0	13	31.0	12,467	90.2	267	91.4	4	100.0	2	20.0
	広島	27,530	102.6	83	63.8	364	67.3	26,497	103.9	582	91.1	4	28.6	0	0.0
	山口	6,929	99.5	0	0.0	36	1200.0	6,772	100.2	121	62.4	0	0.0	0	0.0
	山徳	5,613	92.7	2	6.9	11	16.7	5,575	95.2	25	23.6	0	0	0	0.0
	香川	5,656	95.2	39	54.9	92	54.1	5,465	96.2	60	333.3	0	0	0	0
	愛媛	8,172	106.7	37	18.0	3	12.5	7,956	109.9	168	89.8	6	120.0	2	0
高知	4,055	73.4	15	78.9	3	300.0	3,968	74.3	66	42.9	1	9.1	2	0	
小計	81,307	96.3	196	41.5	588	66.6	79,144	97.3	1,358	80.6	15	37.5	6	27.3	
福岡	福岡	32,499	99.0	110	100.0	109	79.6	31,830	99.4	448	87.7	2	2.8	0	0.0
	佐賀	0	0	0	0	0	0	0	0	0	0	0	0	0	0
	長崎	9,177	110.1	6	75.0	23	153.3	9,136	110.2	12	66.7	0	0	0	0
	熊本	12,915	106.7	0	0.0	147	47.6	12,579	107.8	189	158.8	0	0.0	0	0
	大分	6,345	104.3	1	11.1	15	11.5	6,318	107.2	11	23.9	0	0	0	0
	宮崎	6,780	105.3	0	0	1	0	6,637	106.6	142	66.0	0	0	0	0
	鹿児島	7,997	101.6	177	252.9	336	231.7	7,226	94.8	68	188.9	0	0.0	190	0
	沖縄	6,493	107.4	862	204.3	2,568	100.2	2,997	99.7	65	116.1	1	100.0	0	0
小計	82,206	103.1	1,156	185.0	3,199	97.0	76,723	102.7	935	93.4	3	4.0	190	6333.3	
全国合計	747,026	100.6	54,140	127.4	66,717	94.1	605,170	100.1	17,803	83.6	1,342	62.9	1,854	155.7	

1) 血小板の製造本数は自センター血液で他製剤に転用した本数を除いた本数。

(2) - 1 血漿製剤（白除）製造本数（実本数）

ブロック名	項目 施設名	合計		FFP5			FFP-LR2			FFP-LR1		
		本数	前年比%	本数	前年比%	構成比%	本数	前年比%	構成比%	本数	前年比%	構成比%
北海道	北海道	60,300	855.6	5,726	81.2	9.5	48,279		80.1	6,295		10.4
	小計	60,300	855.6	5,726	81.2	9.5	48,279		80.1	6,295		10.4
宮城	青森	10,091	366.0	2,297	83.3	22.8	6,265		62.1	1,529		15.2
	岩手	6,259	793.3	417	52.9	6.7	4,638		74.1	1,204		19.2
	宮城	24,854	612.5	2,956	72.8	11.9	18,507		74.5	3,391		13.6
	秋田	9,107	315.2	2,222	76.9	24.4	6,317		69.4	568		6.2
	山形	5,659	1214.4	669	143.6	11.8	4,178		73.8	812		14.3
	福島	20,341	1229.8	1,348	81.5	6.6	13,076		64.3	5,917		29.1
小計	76,311	605.0	9,909	78.6	13.0	52,981		69.4	13,421		17.6	
東京	茨城	20,841	666.5	2,898	92.7	13.9	15,389		73.8	2,554		12.3
	栃木	17,451	802.7	2,647	121.8	15.2	12,189		69.8	2,615		15.0
	群馬	12,573	466.7	2,528	93.8	20.1	8,304		66.0	1,741		13.8
	埼玉	38,924	583.4	6,369	95.5	16.4	27,955		71.8	4,600		11.8
	千葉	53,956	1030.5	8,302	158.6	15.4	36,665		68.0	8,989		16.7
	東京	116,897	406.6	23,466	81.6	20.1	82,820		70.8	10,611		9.1
	神奈川	60,172	717.4	6,359	75.8	10.6	49,294		81.9	4,519		7.5
	新潟	17,642	673.6	2,414	92.2	13.7	12,791		72.5	2,437		13.8
	山梨	9,949	190.3	4,178	79.9	42.0	4,843		48.7	928		9.3
	小計	348,405	536.9	59,161	91.2	17.0	250,250		71.8	38,994		11.2
愛知	富山	4,815	715.5	484	71.9	10.1	3,721		77.3	610		12.7
	石川	7,199	561.5	1,041	81.2	14.5	4,683		65.1	1,475		20.5
	福井	7,424	725.0	953	93.1	12.8	4,568		61.5	1,903		25.6
	長野	16,933	1002.5	1,639	97.0	9.7	12,327		72.8	2,967		17.5
	岐阜	15,498	388.8	3,919	98.3	25.3	7,730		49.9	3,849		24.8
	静岡	18,333	436.6	2,492	59.3	13.6	13,679		74.6	2,162		11.8
	愛知	44,723	315.6	13,316	94.0	29.8	26,755		59.8	4,652		10.4
	三重	10,301	1213.3	898	105.8	8.7	9,117		88.5	286		2.8
小計	125,226	449.3	24,742	88.8	19.8	82,580		65.9	17,904		14.3	
大阪	滋賀	10,875	604.5	1,718	95.5	15.8	6,553		60.3	2,604		23.9
	京都	24,445	768.7	2,603	81.9	10.6	20,853		85.3	989		4.0
	大阪	104,223	777.9	14,622	109.1	14.0	73,129		70.2	16,472		15.8
	兵庫	43,615	716.3	4,349	71.4	10.0	34,816		79.8	4,450		10.2
	奈良	12,634	1257.1	1,001	99.6	7.9	9,248		73.2	2,385		18.9
	和歌山	0	0.0	0	0.0	0.0	0		0.0	0		0.0
小計	195,792	729.2	24,293	90.5	12.4	144,599		73.9	26,900		13.7	
岡山	鳥取	4,994	406.7	790	64.3	15.8	3,799		76.1	405		8.1
	島根	4,439	2439.0	122	67.0	2.7	3,903		87.9	414		9.3
	岡山	18,564	515.1	2,485	69.0	13.4	14,019		75.5	2,060		11.1
	広島	24,677	677.4	4,399	120.8	17.8	18,487		74.9	1,791		7.3
	山口	17,962	683.0	1,704	64.8	9.5	13,616		75.8	2,642		14.7
	徳島	5,796	1562.3	307	82.7	5.3	4,828		83.3	661		11.4
	香川	9,934	864.6	740	64.4	7.4	8,363		84.2	831		8.4
	愛媛	12,437	599.1	2,050	98.7	16.5	9,973		80.2	414		3.3
	高知	5,805	404.5	1,720	119.9	29.6	3,485		60.0	600		10.3
	小計	104,608	641.1	14,317	87.7	13.7	80,473		76.9	9,818		9.4
福岡	福岡	37,169	410.9	10,556	116.7	28.4	26,086		70.2	527		1.4
	佐賀	0	0.0	0	0.0	0.0	0		0.0	0		0.0
	長崎	9,239	303.4	2,522	82.8	27.3	6,429		69.6	288		3.1
	熊本	15,800	637.6	2,043	82.4	12.9	13,212		83.6	545		3.4
	大分	7,910	265.8	2,567	86.3	32.5	4,780		60.4	563		7.1
	宮崎	9,324	598.5	1,445	92.7	15.5	7,813		83.8	66		0.7
	鹿児島	15,289	423.8	2,805	77.7	18.3	11,065		72.4	1,419		9.3
沖縄	12,759	260.4	5,444	111.1	42.7	6,777		53.1	538		4.2	
小計	107,490	389.3	27,382	99.2	25.5	76,162		70.9	3,946		3.7	
全国合計		1,018,132	555.7	165,530	90.4	16.3	735,324		72.2	117,278		11.5

1) 血漿の製造本数は自センター血液で他製剤に転用した本数を除いた本数。

2)「構成比」は、各単位製剤の製造本数に対する比率。

3)「構成比」は端数処理しているため、合計が必ずしも100%にはならない。

(2) - 2 血漿製剤(未白除) 製造本数(実本数)

ブロック名	項目 施設名	合計		FFP2			FFP1		
		本数	前年比	本数	前年比	構成比	本数	前年比	構成比
北海道	北海道	2,910	4.4	2,881	4.9	99.0	29	0.4	1.0
	小計	2,910	4.4	2,881	4.9	99.0	29	0.4	1.0
宮城	青森	-7	-0.1	-2	0.0	28.6	-5	-0.2	71.4
	岩手	135	1.1	136	1.6	100.7	-1	0.0	-0.7
	宮城	85	0.4	88	0.5	103.5	-3	-0.1	-3.5
	秋田	50	0.6	52	0.7	104.0	-2	-0.9	-4.0
	山形	28	0.4	28	0.5	100.0	0	0.0	0.0
	福島	-4	0.0	-4	0.0	100.0	0	0.0	0.0
	小計	287	0.3	298	0.5	103.8	-11	-0.1	-3.8
東京	茨城	38	0.2	20	0.1	52.6	18	0.9	47.4
	栃木	221	1.3	213	1.5	96.4	8	0.3	3.6
	群馬	234	2.3	234	2.6	100.0	0	0.0	0.0
	埼玉	1,065	3.2	863	3.0	81.0	202	4.4	19.0
	千葉	944	1.8	892	1.9	94.5	52	0.7	5.5
	東京	622	0.6	553	0.6	88.9	69	0.7	11.1
	神奈川	1,220	2.2	1,001	1.9	82.0	219	6.8	18.0
	新潟	311	2.5	264	2.3	84.9	47	4.6	15.1
	山梨	0	0.0	0	0.0	0.0	0	0.0	0.0
小計	4,655	1.5	4,040	1.4	86.8	615	1.9	13.2	
愛知	富山	34	0.8	29	0.8	85.3	5	1.0	14.7
	石川	63	0.8	64	1.0	101.6	-1	-0.1	-1.6
	福井	9	0.1	5	0.1	55.6	4	0.2	44.4
	長野	156	1.1	140	1.3	89.7	16	0.4	10.3
	岐阜	0	0.0	0	0.0	0.0	0	0.0	0.0
	静岡	365	1.7	294	1.6	80.5	71	3.5	19.5
	愛知	-4	0.0	-1	0.0	25.0	-3	-0.1	75.0
三重	-2	0.0	-2	0.0	100.0	0	0.0	0.0	
小計	621	0.6	529	0.6	85.2	92	0.6	14.8	
大阪	滋賀	413	4.2	233	3.4	56.4	180	6.1	43.6
	京都	665	2.4	665	2.5	100.0	0	0.0	0.0
	大阪	3,070	3.5	2,608	3.5	85.0	462	3.3	15.0
	兵庫	644	1.6	644	1.7	100.0	0	0.0	0.0
	奈良	67	0.5	58	0.6	86.6	9	0.3	13.4
	和歌山	0	0.0	0	0.0	0.0	0	0.0	0.0
小計	4,859	2.6	4,208	2.6	86.6	651	2.5	13.4	
岡山	鳥取	578	12.5	578	14.3	100.0	0	0.0	0.0
	島根	0	0.0	0	0.0	0.0	0	0.0	0.0
	岡山	168	0.8	168	0.9	100.0	0	0.0	0.0
	広島	450	2.3	449	2.5	99.8	1	0.1	0.2
	山口	94	0.6	94	0.7	100.0	0	0.0	0.0
	徳島	0	0.0	0	0.0	0.0	0	0.0	0.0
	香川	8	0.1	8	0.1	100.0	0	0.0	0.0
	愛媛	0	0.0	0	0.0	0.0	0	0.0	0.0
	高知	113	2.7	113	3.1	100.0	0	0.0	0.0
小計	1,411	1.4	1,410	1.6	99.9	1	0.0	0.1	
福岡	福岡	567	1.9	529	1.9	93.3	38	4.1	6.7
	佐賀	0	0.0	0	0.0	0.0	0	0.0	0.0
	長崎	0	0.0	0	0.0	0.0	0	0.0	0.0
	熊本	352	1.9	355	2.0	100.9	-3	-0.6	-0.9
	大分	61	1.0	61	1.1	100.0	0	0.0	0.0
	宮崎	518	4.7	505	4.8	97.5	13	2.9	2.5
	鹿児島	715	5.1	651	5.2	91.0	64	3.9	9.0
沖縄	258	4.6	240	4.6	93.0	18	4.4	7.0	
小計	2,471	2.7	2,341	2.7	94.7	130	2.8	5.3	
全国合計	17,214	1.8	15,707	1.9	91.2	1,507	1.3	8.8	

1) 血漿の製造本数は自センター血液で他製剤に転用した本数を除いた本数。

2) 「構成比」は、各単位製剤の製造本数に対する比率。

3) 「構成比」は端数処理しているため、合計が必ずしも100%にはならない。

(3) 赤血球製剤・全血製剤製造本数（実本数）

ブロック名	項 目 施設名	赤血球製剤									全血製剤								
		合計		2単位			1単位			合計		2単位			1単位				
		本	%	本	%	構成比	本	%	構成比	本	%	本	%	構成比	本	%	構成比		
北海道	北海道	211,706	96.6	168,190	104.0	79.4	43,516	75.7	20.6	3	30.0	2	20.0	66.7	1		33.3		
	小計	211,706	96.6	168,190	104.0	79.4	43,516	75.7	20.6	3	30.0	2	20.0	66.7	1		33.3		
宮城	青森	38,521	86.9	30,632	114.0	79.5	7,889	45.2	20.5	20		0		0.0	20		100.0		
	岩手	32,767	93.9	25,487	115.9	77.8	7,280	56.5	22.2	0		0		0		0			
	宮城	56,078	90.3	44,093	107.2	78.6	11,985	57.2	21.4	0		0		0		0			
	秋田	33,501	96.5	24,005	112.1	71.7	9,496	71.4	28.3	0		0		0		0			
	山形	27,308	91.1	21,059	103.0	77.1	6,249	65.6	22.9	0		0		0		0			
	福島	62,438	98.5	46,216	114.1	74.0	16,222	70.9	26.0	0		0		0		0			
	小計	250,613	93.0	191,492	111.1	76.4	59,121	60.9	23.6	20		0		0.0	20		100.0		
東京	茨城	65,386	99.0	47,465	106.7	72.6	17,921	83.1	27.4	287	75.9	204	74.7	71.1	83	79.0	28.9		
	栃木	49,111	97.4	34,713	107.7	70.7	14,398	79.1	29.3	22	56.4	12	34.3	54.5	10	250.0	45.5		
	群馬	53,832	90.3	40,029	107.0	74.4	13,803	62.1	25.6	7	50.0	4	28.6	57.1	3		42.9		
	埼玉	150,222	101.0	105,556	104.2	70.3	44,666	94.3	29.7	281	228.5	278	243.9	98.9	3	33.3	1.1		
	千葉	148,435	101.2	104,317	107.1	70.3	44,118	89.6	29.7	3		3		100.0	0		0.0		
	東京都	361,612	95.4	297,197	104.6	82.2	64,415	68.0	17.8	105	30.9	92	28.0	87.6	13	118.2	12.4		
	神奈川	178,968	99.9	168,023	104.1	93.9	10,945	61.8	6.1	118	58.4	118	58.4	100.0	0		0.0		
	新潟	59,839	96.6	47,747	98.5	79.8	12,092	89.7	20.2	0	0.0	0		0		0	0.0		
	山梨	22,991	94.4	18,104	114.6	78.7	4,887	57.1	21.3	0	0.0	0	0.0		0		0.0		
	小計	1,090,396	97.7	863,151	104.9	79.2	227,245	77.5	20.8	823	59.9	711	57.8	86.4	112	77.8	13.6		
愛知	富山	28,427	102.3	20,330	102.0	71.5	8,097	102.9	28.5	14	1400.0	6		42.9	8	800.0	57.1		
	石川	33,799	90.1	26,715	104.2	79.0	7,084	59.8	21.0	5	20.0	2	12.5	40.0	3	33.3	60.0		
	福井	23,656	92.4	19,113	104.1	80.8	4,543	62.9	19.2	2		2		100.0	0		0.0		
	長野	48,416	92.8	40,150	108.3	82.9	8,266	54.8	17.1	28	45.9	23	153.3	82.1	5	10.9	17.9		
	岐阜	46,833	96.8	35,114	104.6	75.0	11,719	79.0	25.0	51	108.5	41	205.0	80.4	10	37.0	19.6		
	静岡県	90,397	100.4	67,409	110.2	74.6	22,988	79.6	25.4	11	42.3	6	31.6	54.5	5	71.4	45.5		
	愛知	163,058	98.7	130,711	105.6	80.2	32,347	78.2	19.8	11	32.4	6	20.7	54.5	5	100.0	45.5		
	三重	32,988	96.6	32,350	100.0	98.1	638	35.2	1.9	25		25		100.0	0		0.0		
	小計	467,574	97.3	371,892	105.7	79.5	95,682	74.2	20.5	147	75.8	111	112.1	75.5	36	37.9	24.5		
大阪	滋賀	29,178	98.0	23,266	112.5	79.7	5,912	64.9	20.3	4		0		0.0	4		100.0		
	京都	68,248	97.3	66,764	103.8	97.8	1,484	25.6	2.2	0		0		0		0			
	大阪	276,957	107.8	237,153	119.2	85.6	39,804	68.7	14.4	305	57.2	183	62.5	60.0	122	50.8	40.0		
	兵庫	126,280	97.4	109,949	106.9	87.1	16,331	61.0	12.9	0		0		0		0			
	奈良	34,750	95.0	29,357	108.8	84.5	5,393	56.3	15.5	4	12.9	4	21.1	100.0	0	0.0	0.0		
	和歌山	0	0.0	0	0.0	0.0	0	0.0	0.0	0	0.0	0		0		0	0.0		
小計	535,413	97.2	466,489	107.6	87.1	68,924	58.7	12.9	313	54.5	187	59.9	59.7	126	48.1	40.3			
岡山	鳥取	17,138	96.3	14,311	107.8	83.5	2,827	62.7	16.5	2	5.6	0	0.0	0.0	2	15.4	100.0		
	島根	16,530	78.5	15,169	110.2	91.8	1,361	18.7	8.2	0		0		0		0			
	岡山	54,551	94.4	48,322	109.3	88.6	6,229	45.9	11.4	12		9		75.0	3		25.0		
	広島	75,106	93.5	67,212	105.5	89.5	7,894	47.4	10.5	4	25.0	2	20.0	50.0	2	33.3	50.0		
	山口	43,986	98.9	37,548	111.6	85.4	6,438	59.5	14.6	14	87.5	7	233.3	50.0	7	53.8	50.0		
	徳島	19,806	87.7	18,514	103.8	93.5	1,292	27.2	6.5	0		0		0		0			
	香川	28,226	97.0	24,583	105.6	87.1	3,643	62.5	12.9	0		0		0		0			
	愛媛	36,306	96.8	35,507	99.7	97.8	799	41.9	2.2	0		0		0		0			
	高知	24,278	96.6	17,441	110.6	71.8	6,837	72.9	28.2	0		0		0		0			
	小計	315,927	94.1	278,607	106.7	88.2	37,320	50.0	11.8	32	47.1	18	50.0	56.3	14	43.8	43.8		
福岡	福岡	142,770	102.0	141,387	103.0	99.0	1,383	51.9	1.0	26	6.4	2	3.0	7.7	24	7.1	92.3		
	佐賀	0		0			0			0		0		0		0			
	長崎	40,113	96.8	36,113	104.6	89.9	4,043	58.0	10.1	0		0		0		0			
	熊本	54,313	100.4	52,093	102.2	95.9	2,220	70.7	4.1	87	4.0	14		16.1	73	3.4	83.9		
	大分	30,689	97.0	26,049	97.7	84.9	4,640	93.0	15.1	0		0		0		0			
	宮崎	27,784	94.9	26,932	100.0	96.9	852	36.3	3.1	0		0		0		0			
	鹿児島	47,770	97.5	41,576	108.0	87.0	6,194	58.9	13.0	0	0.0	0	0.0		0		0.0		
沖縄	34,249	102.1	33,299	103.7	97.2	950	66.0	2.8	0	0.0	0	0.0		0		0.0			
小計	377,731	99.7	357,449	103.0	94.6	20,282	63.3	5.4	113	4.4	16	20.8	14.2	97	3.9	85.8			
全国合計	3,249,360	97.0	2,697,270	105.8	83.0	552,090	68.9	17.0	1,451	30.2	1,045	59.2	72.0	406	13.4	28.0			

1)赤血球製剤、全血製剤の製造本数は自センター血液で他製剤に転用した本数を除いた本数。
2)「構成比」は端数処理しているため、合計が必ずしも100%にはならない。

3. 供給状況

(1) 血液製剤管内供給本数(換算本数・実本数)

ブロック名	項目 施設名	単 位 換 算																		実 本 数	
		合 計		血 小 板 製 剤			血 漿 製 剤						赤 血 球 製 剤			全 血 製 剤			合 計	前 年 比	
		本	%	本	%	構 成 比	白 除		未 白 除		本	%	構 成 比	本	%	構 成 比	本	%			構 成 比
							前 年 比	構 成 比	前 年 比	構 成 比									前 年 比	%	
北海道	北海道	1,080,834.5	102.5	531,050.0	105.4	49.1	98,231.5	330.5	9.1	75,463.0	52.7	7.0	376,085.0	99.6	34.8	5.0	25.0	0.0	312,979	94.3	
	小 計	1,080,834.5	102.5	531,050.0	105.4	49.1	98,231.5	330.5	9.1	75,463.0	52.7	7.0	376,085.0	99.6	34.8	5.0	25.0	0.0	312,979	94.3	
宮 城	青森	177,487.0	92.9	80,425.0	86.7	45.3	19,488.0	156.7	11.0	9,098.0	54.1	5.1	68,458.0	99.1	38.6	18.0	0.0	0.0	56,293	88.2	
	岩手	171,917.5	101.9	91,641.0	103.3	53.3	12,134.5	430.3	7.1	9,863.0	50.3	5.7	58,279.0	101.2	33.9	0.0	0.0	0.0	50,714	91.4	
	宮城	285,078.5	99.1	131,130.0	98.2	46.0	31,630.5	197.9	11.1	20,990.0	55.4	7.4	101,328.0	100.9	35.5	0.0	0.0	0.0	89,807	93.0	
	秋田	174,662.0	102.2	95,064.0	106.7	54.4	15,954.0	150.1	9.1	6,518.0	48.3	3.7	57,126.0	99.0	32.7	0.0	0.0	0.0	48,587	92.9	
	山形	96,420.0	96.3	37,355.0	91.4	38.7	7,288.0	474.8	7.6	5,715.0	54.7	5.9	46,062.0	97.3	47.8	0.0	0.0	0.0	34,818	93.2	
	福島	267,602.5	107.1	107,847.0	108.3	40.3	26,571.5	246.8	9.9	24,180.0	65.6	9.0	109,004.0	106.3	40.7	0.0	0.0	0.0	97,376	99.7	
		小 計	1,173,167.5	100.4	543,462.0	99.8	46.3	113,066.5	208.7	9.6	76,364.0	56.5	6.5	440,257.0	101.3	37.5	18.0	0.0	0.0	377,595	93.6
東 京	茨城	301,526.5	99.7	145,753.0	99.0	48.3	24,534.5	218.5	8.1	17,596.0	57.0	5.8	113,193.0	100.5	37.5	45.0	73.6	0.1	96,061	95.8	
	栃木	233,565.5	103.6	106,201.0	104.8	45.5	30,255.5	250.6	13.0	14,980.0	50.4	6.4	82,101.0	99.7	35.2	28.0	43.8	0.0	75,865	96.1	
	群馬	272,820.5	106.0	135,900.0	107.1	49.8	28,307.5	234.4	10.4	14,780.0	56.0	5.4	93,821.0	102.0	34.4	12.0	46.2	0.0	82,688	96.5	
	埼玉	667,990.0	100.7	306,973.0	100.6	46.0	71,825.0	192.3	10.8	39,568.0	53.0	5.9	249,090.0	101.3	37.3	534.0	260.5	0.1	216,897	97.5	
	千葉	690,080.0	104.4	287,251.0	105.5	41.6	86,874.0	279.1	12.6	63,205.0	56.7	9.2	252,746.0	102.6	36.6	4.0	0.0	0.0	236,005	98.0	
	東京	2,090,526.0	101.1	1,059,230.0	102.4	50.7	255,762.0	166.2	12.2	122,175.0	55.6	5.8	653,221.0	99.1	31.2	138.0	19.9	0.0	587,608	95.2	
	神奈川	1,016,187.5	107.2	501,459.0	113.2	49.3	96,633.5	256.0	9.5	71,093.0	57.0	7.0	346,766.0	101.5	34.1	236.0	58.4	0.0	286,515	98.9	
	新潟	360,433.0	104.9	212,109.0	108.7	58.8	28,229.0	215.9	7.8	16,970.0	56.2	4.7	103,125.0	98.0	28.6	0.0	0.0	0.0	88,853	96.8	
	山梨	88,731.5	111.6	32,606.0	119.2	36.7	11,937.5	238.8	13.5	6,209.0	52.6	7.0	37,979.0	107.5	42.8	0.0	0.0	0.0	31,181	100.5	
		小 計	5,721,860.5	103.1	2,787,482.0	105.1	48.7	634,358.5	202.3	11.1	366,576.0	55.6	6.4	1,932,042.0	100.6	33.8	1,402.0	69.2	0.0	1,701,673	96.8
愛 知	富山	128,536.5	107.2	70,692.0	111.2	55.0	6,844.5	298.9	5.3	4,627.0	57.2	3.6	46,361.0	100.8	36.1	12.0	0.0	0.0	38,443	102.6	
	石川	149,534.5	94.6	76,123.0	93.2	50.9	12,476.5	315.9	8.3	7,504.0	45.0	5.0	53,431.0	95.8	35.7	0.0	0.0	0.0	45,498	89.6	
	福井	107,430.5	92.4	52,441.0	91.6	48.8	7,980.5	386.5	7.4	6,072.0	41.5	5.7	40,933.0	96.6	38.1	4.0	0.0	0.0	33,813	86.8	
	長野	222,407.0	107.7	98,135.0	112.2	44.1	21,999.0	289.3	9.9	15,959.0	54.9	7.2	86,273.0	104.9	38.8	41.0	58.6	0.0	73,036	98.0	
	岐阜	189,368.0	89.1	80,550.0	84.5	42.5	21,490.0	106.7	11.3	9,531.0	56.0	5.0	77,722.0	97.4	41.0	75.0	131.6	0.0	62,713	90.0	
	静岡	415,955.0	101.2	198,768.0	97.4	47.8	37,546.0	235.0	9.0	22,546.0	54.8	5.4	157,082.0	104.9	37.8	13.0	34.2	0.0	132,472	98.7	
	愛知	907,059.0	102.8	482,236.0	103.0	53.2	99,211.0	160.2	10.9	33,387.0	52.8	3.7	292,212.0	101.1	32.2	13.0	21.3	0.0	245,880	97.9	
	三重	185,081.0	103.0	99,420.0	106.5	53.7	13,356.0	409.7	7.2	8,768.0	50.9	4.7	63,487.0	96.4	34.3	50.0	0.0	0.0	50,160	95.7	
	小 計	2,305,371.5	100.8	1,158,365.0	100.6	50.2	220,903.5	188.5	9.6	108,394.0	52.3	4.7	817,501.0	100.8	35.5	208.0	80.6	0.0	682,015	96.2	
大 阪	滋賀	159,554.0	108.2	82,725.0	116.9	51.8	15,341.0	192.0	9.6	9,707.0	51.2	6.1	51,777.0	103.9	32.5	4.0	0.0	0.0	47,207	95.7	
	京都	374,376.0	92.8	172,942.0	87.3	46.2	42,112.0	279.5	11.2	29,002.0	52.4	7.7	130,420.0	96.6	34.8	0.0	0.0	0.0	107,277	90.0	
	大阪	1,303,125.5	105.6	622,072.0	108.8	47.7	136,400.5	224.9	10.5	85,522.0	54.9	6.6	458,728.0	102.9	35.2	403.0	73.4	0.0	382,865	96.9	
	兵庫	580,175.0	103.2	239,402.0	101.9	41.3	61,819.0	309.1	10.7	42,002.0	55.2	7.2	236,952.0	102.2	40.8	0.0	0.0	0.0	189,872	97.1	
	奈良	196,074.0	107.1	88,572.0	106.2	45.2	22,656.0	383.0	11.6	17,956.0	64.6	9.2	66,884.0	101.7	34.1	6.0	54.5	0.0	62,722	97.3	
	和歌山	159,636.5	105.6	67,875.0	106.6	42.5	22,467.5	189.9	14.1	11,907.0	60.4	7.5	57,383.0	102.7	35.9	4.0	22.2	0.0	50,821	99.2	
	小 計	2,772,941.0	103.4	1,273,488.0	104.2	45.9	300,796.0	247.5	10.8	196,096.0	55.5	7.1	1,002,144.0	101.9	36.1	417.0	72.1	0.0	840,764	96.1	
岡 山	鳥取	88,027.5	109.0	41,665.0	108.9	47.3	10,739.5	250.9	12.2	5,713.0	62.4	6.5	29,909.0	103.3	34.0	1.0	1.4	0.0	26,505	101.2	
	島根	83,563.0	102.8	45,695.0	109.2	54.7	4,395.0	237.5	5.3	4,681.0	52.2	5.6	28,792.0	95.0	34.5	0.0	0.0	0.0	23,477	87.4	
	岡山	287,217.0	96.9	135,187.0	97.0	47.1	31,713.0	257.3	11.0	18,955.0	44.0	6.6	101,350.0	99.7	35.3	12.0	0.0	0.0	86,127	90.0	
	広島	492,175.0	102.4	283,866.0	100.1	57.7	47,526.0	212.2	9.7	22,401.0	55.5	4.6	138,376.0	103.1	28.1	6.0	30.0	0.0	125,875	99.0	
	山口	188,940.0	105.8	73,850.0	117.6	39.1	19,137.0	196.8	10.1	15,891.0	55.9	8.4	80,041.0	103.1	42.4	21.0	116.7	0.0	64,361	96.3	
	徳島	92,752.5	97.6	40,300.0	100.0	43.4	8,798.5	271.1	9.5	6,436.0	44.9	6.9	37,218.0	100.2	40.1	0.0	0.0	0.0	29,466	87.8	
	香川	124,201.0	89.8	49,045.0	90.1	39.5	13,280.0	221.7	10.7	10,698.0	42.3	8.6	51,178.0	97.2	41.2	0.0	0.0	0.0	41,778	85.7	
	愛媛	181,786.0	100.5	73,963.0	101.6	40.7	20,303.0	168.7	11.2	15,798.0	61.1	8.7	71,722.0	102.1	39.5	0.0	0.0	0.0	57,547	98.0	
	高知	95,663.5	80.6	35,409.0	66.6	37.0	11,921.5	144.5	12.5	5,549.0	55.1	5.8	42,784.0	90.5	44.7	0.0	0.0	0.0	34,416	83.1	
		小 計	1,634,325.5	99.0	778,980.0	99.0	47.7	167,813.5	214.0	10.3	106,122.0	51.6	6.5	581,370.0	100.2	35.6	40.0	37.4	0.0	489,552	93.2
福 岡	福岡	628,758.0	99.5	280,407.0	98.8	44.6	72,446.0	171.1	11.5	33,157.0	52.2	5.3	242,748.0	100.3	38.6	0.0	0.0	0.0	185,568	97.4	
	佐賀	67,811.5	102.8	25,725.0	113.7	37.9	7,014.5	101.6	10.3	1,795.0	49.4	2.6	33,277.0	101.5	49.1	0.0	0.0	0.0	21,763	99.1	
	長崎	196,372.5	106.3	94,240.0	111.0	48.0	20,545.5	138.5	10.5	7,132.0	58.6	3.6	74,455.0	102.3	37.9	0.0	0.0	0.0	56,822	100.4	
	熊本	270,267.0	107.9	119,365.0	109.2	44.2	29,253.0	252.8	10.8	19,587.0	58.7	7.2	102,024.0	106.7	37.7	38.0	5.4	0.0	82,088	103.0	
	大分	143,901.0	108.0	64,215.0	111.6	44.6	17,998.0	179.4	12.5	5,915.0	54.1	4.1	55,773.0	101.9	38.8	0.0	0.0	0.0	43,656	102.8	
	宮崎	148,377.0	105.1	65,135.0	108.8	43.9	18,785.0	211.1	12.7	11,583.0	58.6	7.8	52,874.0	100.5	35.6	0.0	0.0	0.0			

(2) 血小板製剤管内供給本数 (実本数)

ブロック名	項目 施設名	合計			20単位			15単位			10単位			5単位			2単位			1単位				
		本	前年比	%	本	前年比	構成比	本	前年比	構成比	本	前年比	構成比	本	前年比	構成比	本	前年比	構成比	本	前年比	構成比		
北海道	北海道	33,951	99.9		13,628	131.7	40.1	11,912	92.0	35.1	7,556	76.4	22.3	847	109.4	2.5	7	100.0	0.0	1	100.0	0.0		
	小計	33,951	99.9		13,628	131.7	40.1	11,912	92.0	35.1	7,556	76.4	22.3	847	109.4	2.5	7	100.0	0.0	1	100.0	0.0		
宮城	青森	7,979	87.2	31	53.4	0.4	279	63.4	3.5	7,455	89.3	93.4	214	69.9	2.7	0		0.0	0		0.0			
	岩手	8,699	105.9	313	64.4	3.6	387	83.6	4.4	7,917	110.8	91.0	81	69.2	0.9	0		0.0	1		0.0			
	宮城	12,761	99.5	230	60.2	1.8	833	101.6	6.5	11,121	100.2	87.1	560	108.1	4.4	8	400.0	0.1	9	100.0	0.1			
	秋田	7,906	101.9	681	168.1	8.6	1,902	119.3	24.1	5,265	93.1	66.6	51	48.6	0.6	2		0.0	5		0.0			
	山形	3,691	91.9	8	66.7	0.2	144	76.2	3.9	3,468	92.7	94.0	71	97.3	1.9	0	0.0	0.0	0		0.0			
	福島	10,089	106.7	128	110.3	1.3	1,291	142.7	12.8	8,515	102.5	84.4	154	120.3	1.5	1		0.0	0		0.0			
小計	51,125	99.4	1,391	95.3	2.7	4,836	109.6	9.5	43,741	98.8	85.6	1,131	90.7	2.2	11	366.7	0.0	15	150.0	0.0				
東京	茨城	13,767	98.6	254	95.5	1.8	1,485	111.3	10.8	11,677	97.2	84.8	311	91.7	2.3	33	330.0	0.2	7		87.5	0.1		
	栃木	10,633	105.1	42	200.0	0.4	150	66.1	1.4	10,192	105.7	95.9	231	113.2	2.2	18	72.0	0.2	0		0.0			
	群馬	13,214	103.6	114	475.0	0.9	811	503.7	6.1	12,002	98.1	90.8	287	83.7	2.2	0	0.0	0.0	0		0.0			
	埼玉	28,482	99.5	1,089	133.0	3.8	3,103	99.8	10.9	23,445	98.9	82.3	836	86.0	2.9	9	112.5	0.0	0		0.0			
	千葉	28,177	103.5	1,046	138.4	3.7	278	79.0	1.0	25,603	105.5	90.9	1,218	66.2	4.3	9	225.0	0.0	23		287.5	0.1		
	東京	97,783	101.4	8,312	135.6	8.5	4,460	64.7	4.6	80,746	102.9	82.6	3,544	79.3	3.6	189	80.1	0.2	532		260.8	0.5		
	神奈川	42,373	112.6	7,268	120.7	17.2	2,810	102.0	6.6	30,595	111.4	72.2	1,533	121.8	3.6	167	154.6	0.4	0		0.0			
	新潟	14,633	102.7	4,206	141.9	28.7	5,147	103.0	35.2	4,878	82.6	33.3	400	111.7	2.7	2	11.8	0.0	0		0.0			
	山梨	3,072	117.6	201	197.1	6.5	168	100.6	5.5	2,511	113.2	81.7	191	151.6	6.2	0	0.0	0.0	1		0.0			
	小計	252,134	103.5	22,532	131.7	8.9	18,412	92.1	7.3	201,649	102.9	80.0	8,551	86.3	3.4	427	104.7	0.2	563	220.8	0.2			
愛知	富山	7,027	111.6	34	200.0	0.5	112	65.5	1.6	6,787	112.7	96.6	92	104.5	1.3	0	0.0	0.0	2		100.0	0.0		
	石川	7,732	93.0	6	100.0	0.1	47	102.2	0.6	7,395	93.2	95.6	260	90.0	3.4	24	60.0	0.3	0		0.0			
	福井	5,213	91.9	29	69.0	0.6	87	62.1	1.7	5,015	93.3	96.2	81	79.4	1.6	0	0.0	0.0	1		7.7	0.0		
	長野	9,628	112.8	35	175.0	0.4	364	66.8	3.8	9,166	117.4	95.2	63	39.4	0.7	0	0.0	0.0	0		0.0			
	岐阜	7,922	84.6	60	92.3	0.8	197	69.1	2.5	7,614	85.1	96.1	51	70.8	0.6	0	0.0	0.0	0		0.0			
	静岡	19,833	97.4	19	63.3	0.1	249	65.4	1.3	19,383	98.8	97.7	159	50.8	0.8	5	62.5	0.0	18		128.6	0.1		
	愛知	41,288	102.9	2,917	126.7	7.1	8,879	90.6	21.5	28,856	105.8	69.4	827	89.9	2.0	7	41.2	0.0	2		0.0			
	三重	9,580	105.4	245	134.6	2.6	399	127.9	4.2	8,771	104.3	91.6	165	90.2	1.7	0	0.0	0.0	0		0.0			
小計	108,223	100.4	3,345	125.5	3.1	10,334	88.5	9.5	92,787	101.8	85.7	1,698	79.8	1.6	36	50.0	0.0	23	79.3	0.0				
大阪	滋賀	7,846	114.7	137	161.2	1.7	694	140.8	8.8	6,900	113.7	87.9	115	59.3	1.5	0		0.0	0		0.0			
	京都	14,708	85.2	1,181	126.9	8.0	3,065	84.0	20.8	10,188	83.0	69.3	273	70.9	1.9	1	10.0	0.0	0		0.0			
	大阪	50,579	106.9	7,459	119.9	14.7	8,993	110.2	17.8	33,583	104.5	66.4	366	64.4	0.7	159	67.9	0.3	19		475.0	0.0		
	兵庫	23,562	101.0	329	162.1	1.4	371	88.1	1.6	22,590	101.8	95.9	271	53.2	1.2	1	100.0	0.0	0		0.0			
	奈良	8,495	104.0	201	150.0	2.4	496	164.8	5.8	7,625	101.6	89.8	172	75.8	2.0	1	20.0	0.0	0		0.0			
	和歌山	6,251	105.0	494	185.7	7.9	315	63.6	5.0	5,212	104.5	83.4	230	112.7	3.7	0	0.0	0.0	0		0.0			
小計	111,441	102.4	9,801	125.0	8.8	13,934	103.0	12.5	86,098	101.1	77.3	1,427	68.4	1.3	162	64.8	0.1	19	82.6	0.0				
岡山	鳥取	4,142	108.5	11	157.1	0.3	51	221.7	1.2	4,056	107.5	97.9	24	171.4	0.6	0		0.0	0		0.0			
	根拠	4,583	109.2	0	0.0	0.0	0	0.0	0.0	4,556	109.3	99.4	27	112.5	0.6	0	0.0	0.0	0		0.0			
	岡山	13,586	96.9	21	175.0	0.2	18	29.0	0.1	13,355	97.4	98.3	188	87.4	1.4	3	150.0	0.0	1		11.1	0.0		
	広島	28,341	100.5	104	74.8	0.4	442	73.9	1.6	27,238	101.1	96.1	554	109.1	2.0	3	30.0	0.0	0		0.0			
	山口	7,408	117.0	2	50.0	0.0	23	460.0	0.3	7,310	117.8	98.7	73	64.6	1.0	0	0.0	0.0	0		0.0			
	徳島	4,025	100.4	4	13.3	0.1	19	40.4	0.5	3,985	103.0	99.0	17	27.4	0.4	0	0.0	0.0	0		0.0			
	香川	4,843	91.3	37	52.9	0.8	83	54.6	1.7	4,689	92.6	96.8	34	161.9	0.7	0	0.0	0.0	0		0.0			
	愛媛	7,397	103.4	36	21.7	0.5	6	24.0	0.1	7,279	106.2	98.4	71	64.5	1.0	3	100.0	0.0	2		0.0			
	高知	3,537	66.4	21	100.0	0.6	12	60.0	0.3	3,460	66.5	97.8	41	56.9	1.2	1	12.5	0.0	2		0.0			
	小計	77,862	99.4	236	52.4	0.3	654	70.1	0.8	75,928	100.2	97.5	1,029	90.3	1.3	10	37.0	0.0	5	27.8	0.0			
福岡	福岡	27,961	98.7	145	115.1	0.5	198	101.0	0.7	27,290	98.6	97.6	327	103.8	1.2	1	6.7	0.0	0		0.0			
	佐賀	2,573	113.7	0	0.0	0.0	9	75.0	0.3	2,554	114.1	99.3	10	76.9	0.4	0	0.0	0.0	0		0.0			
	長崎	9,357	110.6	31	206.7	0.3	87	152.6	0.9	9,224	110.3	98.6	15	62.5	0.2	0	0.0	0.0	0		0.0			
	熊本	11,909	109.9	13	162.5	0.1	148	58.7	1.2	11,629	110.8	97.6	119	160.8	1.0	0	0.0	0.0	0		0.0			
	大分	6,402	112.3	17	113.3	0.3	34	33.0	0.5	6,322	113.8	98.8	29	111.5	0.5	0	0.0	0.0	0		0.0			
	宮崎	6,514	107.7	27	337.5	0.4	50	151.5	0.8	6,332	108.4	97.2	105	62.9	1.6	0	0.0	0.0	0		0.0			
	鹿児島	7,591	100.0	156	229.4	2.1	278	193.1	3.7	6,903	94.1	90.9	67	171.8	0.9	0	0.0	0.0	187		2.5	0.0		
	沖縄	6,131	105.9	801	193.9	13.1	2,407	98.6	39.3	2,857	99.1	46.6	65	120.4	1.1	1	100.0	0.0	0		0.0			
小計	78,438	104.6	1,190	182.2	1.5	3,211	99.2	4.1	73,111	103.9	93.2	737	103.5	0.9	2	11.1	0.0	187		0.2				
全国合計	713,174	102.0	52,123	128.6	7.3	63,293	94.8	8.9	580,870	101.4	81.4	15,420	85.7	2.2	655	83.4	0.1	813	242.0	0.1				

(3) 照射血小板製剤管内供給本数 (実本数)

ブロック名	項目 施設名	合計			20単位			15単位			10単位			5単位			2単位			1単位		
		本数	前年比	照射率	本数	前年比	照射率	本数	前年比	照射率	本数	前年比	照射率	本数	前年比	照射率	本数	前年比	照射率	本数	前年比	照射率
北海道	北海道	33,951	99.9	100.0	13,628	131.7	100.0	11,912	92.0	100.0	7,556	76.4	100.0	847	109.4	100.0	7	100.0	100.0	1	100.0	100.0
	小計	33,951	99.9	100.0	13,628	131.7	100.0	11,912	92.0	100.0	7,556	76.4	100.0	847	109.4	100.0	7	100.0	100.0	1	100.0	100.0
宮城	青森	7,979	87.2	100.0	31	53.4	100.0	279	63.4	100.0	7,455	89.3	100.0	214	69.9	100.0	0			0		
	岩手	8,699	105.9	100.0	313	64.4	100.0	387	83.6	100.0	7,917	110.8	100.0	81	69.2	100.0	0			1		
	宮城	12,761	99.5	100.0	230	60.2	100.0	833	101.6	100.0	11,121	100.2	100.0	560	108.1	100.0	8	400.0	100.0	9	100.0	100.0
	秋田	7,906	101.9	100.0	681	168.1	100.0	1,902	119.3	100.0	5,265	93.1	100.0	51	48.6	100.0	2			5		
	山形	3,691	91.9	100.0	8	66.7	100.0	144	76.2	100.0	3,468	92.7	100.0	71	97.3	100.0	0			0		
	福島	10,089	106.7	100.0	128	110.3	100.0	1,291	142.7	100.0	8,515	102.5	100.0	154	120.3	100.0	1			0		
	小計	51,125	99.4	100.0	1,391	95.3	100.0	4,836	109.6	100.0	43,741	98.8	100.0	1,131	90.7	100.0	11	366.7	100.0	15	150.0	100.0
東京	茨城	13,547	100.5	98.4	252	98.1	99.2	1,462	115.5	98.5	11,524	99.2	98.7	296	90.2	95.2	6	150.0	18.2	7	87.5	100.0
	栃木	9,882	108.7	92.9	41	195.2	97.6	149	66.2	99.3	9,467	109.5	92.9	224	112.6	97.0	1	100.0	5.6	0		
	群馬	12,309	104.8	93.2	102	443.5	89.5	804	512.1	99.1	11,127	99.1	92.7	276	81.9	96.2	0			0		
	埼玉	27,507	99.1	96.6	1,078	131.8	99.0	2,292	96.1	73.9	23,318	98.9	99.5	810	84.7	96.9	9	112.5	100.0	0		
	千葉	21,310	104.5	75.6	1,010	153.3	96.6	263	84.6	94.6	18,922	106.8	73.9	1,083	63.9	88.9	9	300.0	100.0	23	287.5	100.0
	東京	63,131	109.4	64.6	6,527	159.1	78.5	2,996	69.5	67.2	49,985	109.7	61.9	2,968	89.2	83.7	163	89.1	86.2	492	252.3	92.5
	神奈川	29,892	115.4	70.5	5,954	131.6	81.9	2,492	109.9	88.7	20,331	111.2	66.5	1,109	136.2	72.3	6			6		
	新潟	14,602	103.5	99.8	4,190	142.5	99.6	5,147	103.2	100.0	4,863	83.9	99.7	400	111.7	100.0	2	11.8	100.0	0		
	山梨	3,072	117.6	100.0	201	197.1	100.0	168	100.6	100.0	2,511	113.2	100.0	191	151.6	100.0	0			1		
	小計	195,252	106.8	77.4	19,355	143.9	85.9	15,773	98.1	85.7	152,048	105.1	75.4	7,357	90.4	86.0	196	90.7	45.9	523	226.4	92.9
愛知	富山	5,552	111.9	79.0	26	200.0	76.5	108	65.9	96.4	5,337	113.3	78.6	79	112.9	85.9	0			2		
	石川	7,731	109.2	100.0	6	100.0	100.0	47	106.8	100.0	7,394	110.2	100.0	260	91.5	100.0	24	61.5	100.0	0		
	福井	5,212	91.9	100.0	29	69.0	100.0	87	62.1	100.0	5,015	93.3	100.0	81	79.4	100.0	0			0		
	岐阜	9,187	131.9	95.4	34	188.9	97.1	358	70.1	98.4	8,738	137.2	95.3	57	86.4	90.5	0			0		
	岐阜	7,656	88.5	96.6	59	95.2	98.3	194	70.0	98.5	7,352	89.2	96.6	51	71.8	100.0	0			0		
	静岡	15,092	119.9	76.1	18	100.0	94.7	224	92.9	90.0	14,722	121.8	76.0	126	54.5	79.2	1	25.0	20.0	1	20.0	5.6
	愛知	29,639	105.6	71.8	2,518	127.4	86.3	7,339	91.3	82.7	19,033	110.7	66.4	741	88.0	89.6	6	37.5	85.7	2		
	三重	9,580	105.4	100.0	245	134.6	100.0	399	127.9	100.0	8,771	104.3	100.0	165	90.2	100.0	0			0		
小計	89,649	107.9	82.8	2,935	126.6	87.7	8,756	90.0	84.7	76,362	110.5	82.3	1,560	84.4	91.9	31	48.4	86.1	5	27.8	21.7	
大阪	滋賀	7,846	114.7	100.0	137	161.2	100.0	694	140.8	100.0	6,900	113.7	100.0	115	59.3	100.0	0			0		
	京都	14,708	85.2	100.0	1,181	126.9	100.0	3,065	84.0	100.0	10,188	83.0	100.0	273	70.9	100.0	1	10.0	100.0	0		
	大阪	50,579	106.9	100.0	7,459	119.9	100.0	8,993	110.2	100.0	33,583	104.5	100.0	366	64.4	100.0	159	67.9	100.0	19	475.0	100.0
	兵庫	23,562	101.0	100.0	329	162.1	100.0	371	88.1	100.0	22,590	101.8	100.0	271	53.2	100.0	1	100.0	100.0	0		
	奈良	8,494	105.3	100.0	201	155.8	100.0	495	167.8	99.8	7,625	102.7	100.0	172	78.5	100.0	1	33.3	100.0	0		
	和歌山	6,251	105.0	100.0	494	185.7	100.0	315	63.6	100.0	5,212	104.5	100.0	230	112.7	100.0	0			0		
小計	111,440	102.5	100.0	9,801	125.1	100.0	13,933	103.1	100.0	86,098	101.2	100.0	1,427	68.6	100.0	162	65.3	100.0	19	82.6	100.0	
岡山	鳥取	4,131	108.9	99.7	11	157.1	100.0	51	221.7	100.0	4,045	107.9	99.7	24	171.4	100.0	0			0		
	島根	4,583	109.2	100.0	0	0.0		0	0.0		4,556	109.3	100.0	27	112.5	100.0	0			0		
	岡山	13,586	96.9	100.0	21	175.0	100.0	18	29.0	100.0	13,355	97.4	100.0	188	87.4	100.0	3	150.0	100.0	1	11.1	100.0
	広島	28,337	105.4	100.0	104	83.9	100.0	441	75.1	99.8	27,235	106.1	100.0	554	109.9	100.0	3	30.0	100.0	0		
	山口	7,408	117.0	100.0	2	50.0	100.0	23	460.0	100.0	7,310	117.8	100.0	73	64.6	100.0	0			0		
	徳島	4,025	100.4	100.0	4	13.3	100.0	19	40.4	100.0	3,985	103.0	100.0	17	27.4	100.0	0			0		
	香川	4,843	91.3	100.0	37	52.9	100.0	83	54.6	100.0	4,689	92.6	100.0	34	161.9	100.0	0			0		
	愛媛	7,397	103.4	100.0	36	21.7	100.0	6	24.0	100.0	7,279	106.2	100.0	71	64.5	100.0	3	100.0	100.0	2		
	高知	3,537	66.4	100.0	21	100.0	100.0	12	60.0	100.0	3,460	66.5	100.0	41	56.9	100.0	1	12.5	100.0	2		
	小計	77,847	101.1	100.0	236	54.3	100.0	653	70.8	99.8	75,914	101.9	100.0	1,029	90.7	100.0	10	37.0	100.0	5	27.8	100.0
福岡	福岡	27,961	98.7	100.0	145	115.1	100.0	198	101.0	100.0	27,290	98.6	100.0	327	103.8	100.0	1	6.7	100.0	0		
	佐賀	2,121	117.8	82.4	0			9	75.0	100.0	2,102	118.4	82.3	10	76.9	100.0	0			0		
	長崎	8,523	119.9	91.1	29	241.7	93.5	73	158.7	83.9	8,408	119.6	91.2	13	59.1	86.7	0			0		
	熊本	11,909	109.9	100.0	13	162.5	100.0	148	58.7	100.0	11,629	110.8	100.0	119	160.8	100.0	0			0		
	大分	5,940	113.5	92.8	17	113.3	100.0	34	33.0	100.0	5,860	115.1	92.7	29	116.0	100.0	0			0		
	宮崎	6,514	107.7	100.0	27	337.5	100.0	50	151.5	100.0	6,332	108.4	100.0	105	62.9	100.0	0			0		
	鹿児島	7,591	100.0	100.0	156	229.4	100.0	278	193.1	100.0	6,903	94.1	100.0	67	171.8	100.0	0			187		100.0
	沖縄	6,131	105.9	100.0	801	193.9	100.0	2,407	98.6	100.0	2,857	99.1	100.0	65	120.4	100.0	1	100.0	100.0	0		
小計	76,690	105.4	97.8	1,188	182.8	99.8	3,197	99.1	99.6	71,381	104.8	97.6	735	103.7	99.7	2	11.1	100.0	187		100.0	
全国合計	635,954	104.3	89.2	48,534	133.0	93.1	59,060	97.1	93.3	513,100	103.5	88.3	14,086	88.4	91.3	419	71.9	64.0	755	250.8	92.9	

1) 照射血小板製剤を再掲。

2) 「照射率」は 血小板製剤管内供給に対する照射血小板製剤の占める割合。

(4) - 1 血漿製剤（白除）管内供給本数（実本数）

ブロック名	項目 施設名	合計		FFP5			FFP-LR2			FFP-LR1		
		本数	前年比%	本数	前年比%	構成比%	本数	前年比%	構成比%	本数	前年比%	構成比%
北海道	北海道	29,984	504.4	5,825	98.0	19.4	21,912		73.1	2,247		7.5
	小計	29,984	504.4	5,825	98.0	19.4	21,912		73.1	2,247		7.5
宮城	青森	4,995	200.8	2,481	99.8	49.7	2,208		44.2	306		6.1
	岩手	3,969	703.7	497	88.1	12.5	2,961		74.6	511		12.9
	宮城	9,194	287.7	2,691	84.2	29.3	5,614		61.1	889		9.7
	秋田	4,117	193.7	1,890	88.9	45.9	2,109		51.2	118		2.9
	山形	2,237	728.7	383	124.8	17.1	1,728		77.2	126		5.6
	福島	9,113	423.3	1,546	71.8	17.0	4,994		54.8	2,573		28.2
小計	33,625	310.4	9,488	87.6	28.2	19,614		58.3	4,523		13.5	
東京	茨城	7,500	333.9	1,552	69.1	20.7	5,235		69.8	713		9.5
	栃木	8,798	364.3	2,869	118.8	32.6	4,678		53.2	1,251		14.2
	群馬	7,541	312.3	3,326	137.7	44.1	3,570		47.3	645		8.6
	埼玉	20,704	277.1	6,475	86.7	31.3	12,071		58.3	2,158		10.4
	千葉	26,078	418.9	6,738	108.2	25.8	16,116		61.8	3,224		12.4
	東京都	68,358	222.2	28,875	93.8	42.2	34,775		50.9	4,708		6.9
	神奈川	28,692	380.0	6,091	80.7	21.2	21,518		75.0	1,083		3.8
	新潟	8,184	313.0	2,437	93.2	29.8	4,949		60.5	798		9.8
	山梨	3,457	345.7	949	94.9	27.5	2,287		66.2	221		6.4
小計	179,312	286.0	59,312	94.6	33.1	105,199		58.7	14,801		8.3	
愛知	富山	2,211	482.8	330	72.1	14.9	1,582		71.6	299		13.5
	石川	3,788	479.5	881	111.5	23.3	2,474		65.3	433		11.4
	福井	2,652	642.1	409	99.0	15.4	1,714		64.6	529		19.9
	長野	7,100	466.8	1,341	88.2	18.9	4,437		62.5	1,322		18.6
	岐阜	5,476	136.0	2,738	68.0	50.0	2,462		45.0	276		5.0
	静岡県	11,040	345.4	2,984	93.4	27.0	7,028		63.7	1,028		9.3
	愛知	24,611	198.7	14,024	113.2	57.0	8,807		35.8	1,780		7.2
三重	3,998	613.2	792	121.5	19.8	3,058		76.5	148		3.7	
小計	60,876	259.7	23,499	100.2	38.6	31,562		51.8	5,815		9.6	
大阪	滋賀	4,614	288.7	1,444	90.4	31.3	2,244		48.6	926		20.1
	京都	11,846	393.2	3,464	115.0	29.2	8,146		68.8	236		2.0
	大阪	40,576	334.5	10,559	87.0	26.0	25,720		63.4	4,297		10.6
	兵庫	18,488	462.2	4,205	105.1	22.7	12,913		69.8	1,370		7.4
	奈良	7,555	638.6	1,032	87.2	13.7	5,141		68.0	1,382		18.3
	和歌山	6,346	266.8	2,131	89.6	33.6	3,660		57.7	555		8.7
小計	89,425	367.9	22,835	94.0	25.5	57,824		64.7	8,766		9.8	
岡山	鳥取	3,031	354.1	995	116.2	32.8	1,807		59.6	229		7.6
	島根	1,492	4032.4	33	89.2	2.2	1,361		91.2	98		6.6
	岡山	9,104	369.3	2,610	105.9	28.7	5,948		65.3	546		6.0
	広島	13,122	293.0	4,590	102.5	35.0	7,852		59.8	680		5.2
	山口	5,814	298.9	1,137	58.5	19.6	4,291		73.8	386		6.6
	徳島	2,794	430.5	338	52.1	12.1	2,283		81.7	173		6.2
	香川	4,127	344.5	652	54.4	15.8	3,205		77.7	270		6.5
	愛媛	5,859	243.4	1,456	60.5	24.9	4,279		73.0	124		2.1
	高知	3,152	191.0	1,424	86.3	45.2	1,473		46.7	255		8.1
小計	48,495	309.2	13,235	84.4	27.3	32,499		67.0	2,761		5.7	
福岡	福岡	18,839	222.5	8,197	96.8	43.5	10,332		54.8	310		1.6
	佐賀	1,627	117.8	1,069	77.4	65.7	555		34.1	3		0.2
	長崎	5,048	170.2	2,748	92.7	54.4	2,237		44.3	63		1.2
	熊本	8,254	356.7	2,376	102.7	28.8	5,704		69.1	174		2.1
	大分	4,362	217.3	2,519	125.5	57.7	1,759		40.3	84		1.9
	宮崎	5,218	293.1	1,600	89.9	30.7	3,572		68.5	46		0.9
	鹿児島	8,143	274.5	2,822	95.1	34.7	4,841		59.4	480		5.9
	沖縄	8,196	166.6	5,319	108.1	64.9	2,828		34.5	49		0.6
小計	59,687	222.7	26,650	99.4	44.6	31,828		53.3	1,209		2.0	
全国合計		501,404	295.4	160,844	94.8	32.1	300,438		59.9	40,122		8.0

1)「構成比」は端数処理しているため、合計が必ずしも100%にはならない。

2)FFP5の返品には未白除のものが含まれる。

(4) - 2 血漿製剤 (未白除) 管内供給本数 (実本数)

ブロック名	項目 施設名	合計		FFP2			FFP1		
		本数	前年比 %	本数	前年比 %	構成比 %	本数	前年比 %	構成比 %
北海道	北海道	39,383	52.7	36,080	52.7	91.6	3,303	53.1	8.4
	小計	39,383	52.7	36,080	52.7	91.6	3,303	53.1	8.4
宮城	森手	5,040	54.7	4,058	53.4	80.5	982	60.4	19.5
	青岩	5,471	47.1	4,392	55.0	80.3	1,079	29.8	19.7
	宮城	10,980	54.3	10,010	56.7	91.2	970	37.8	8.8
	秋田	3,301	48.2	3,217	48.3	97.5	84	44.0	2.5
	山形	2,902	54.7	2,813	54.7	96.9	89	53.6	3.1
	福島	15,359	66.1	8,821	64.7	57.4	6,538	68.1	42.6
小計	43,053	56.3	33,311	56.8	77.4	9,742	54.8	22.6	
東京	茨城	9,239	56.7	8,357	57.3	90.5	882	51.2	9.5
	栃木	8,179	51.2	6,801	49.4	83.2	1,378	63.0	16.8
	群馬	7,889	56.3	6,891	55.7	87.3	998	61.0	12.7
	埼玉	21,018	52.5	18,550	53.6	88.3	2,468	45.1	11.7
	千葉	33,524	56.4	29,681	57.1	88.5	3,843	51.9	11.5
	東京都	63,185	55.4	58,990	55.8	93.4	4,195	50.5	6.6
	神奈川	36,359	56.6	34,734	57.4	95.5	1,625	43.0	4.5
	新潟	8,785	55.7	8,185	56.8	93.2	600	43.6	6.8
	山梨	3,146	52.5	3,063	52.7	97.4	83	45.9	2.6
小計	191,324	55.3	175,252	55.8	91.6	16,072	50.1	8.4	
愛知	富山	2,390	56.4	2,237	58.1	93.6	153	39.0	6.4
	石川	4,186	47.2	3,318	42.5	79.3	868	82.8	20.7
	福井	3,271	40.1	2,801	43.3	85.6	470	27.7	14.4
	長野	8,995	52.8	6,964	57.8	77.4	2,031	40.8	22.6
	岐阜	4,966	54.0	4,565	58.3	91.9	401	29.3	8.1
	静岡県	11,841	54.8	10,705	54.7	90.4	1,136	56.4	9.6
	愛知	17,676	53.2	15,711	52.4	88.9	1,965	61.4	11.1
	三重	4,453	50.4	4,315	51.4	96.9	138	30.8	3.1
小計	57,778	52.0	50,616	52.7	87.6	7,162	47.3	12.4	
大阪	滋賀	5,708	50.2	3,999	52.8	70.1	1,709	45.0	29.9
	京都	14,714	52.2	14,288	52.5	97.1	426	45.1	2.9
	大阪府	45,836	54.0	39,686	55.8	86.6	6,150	44.7	13.4
	兵庫県	21,538	55.1	20,464	56.2	95.0	1,074	39.6	5.0
	奈良	10,145	60.3	7,811	70.2	77.0	2,334	40.9	23.0
	和歌山	6,206	61.1	5,701	59.6	91.9	505	84.6	8.1
小計	104,147	54.7	91,949	56.4	88.3	12,198	44.3	11.7	
岡山	鳥取	2,999	61.4	2,714	63.5	90.5	285	46.3	9.5
	島根	2,400	50.9	2,281	53.6	95.0	119	25.8	5.0
	岡山	9,869	44.4	9,086	43.6	92.1	783	57.2	7.9
	広島	11,535	55.1	10,866	55.8	94.2	669	45.9	5.8
	山口	8,051	55.2	7,840	56.7	97.4	211	28.2	2.6
	徳島	3,353	41.9	3,083	48.7	91.9	270	16.1	8.1
	香川	5,522	42.5	5,176	42.1	93.7	346	48.1	6.3
	愛媛	7,979	61.0	7,819	61.2	98.0	160	51.8	2.0
	高知	2,869	52.4	2,680	58.3	93.4	189	21.6	6.6
小計	54,577	51.1	51,545	52.3	94.4	3,032	36.8	5.6	
福岡	福岡	16,793	52.4	16,364	52.0	97.4	429	76.1	2.6
	佐賀	900	49.5	895	49.3	99.4	5	250.0	0.6
	長崎	3,589	58.0	3,543	59.2	98.7	46	22.1	1.3
	熊本	9,914	58.8	9,673	58.6	97.6	241	68.1	2.4
	大分	3,026	54.2	2,889	54.0	95.5	137	58.5	4.5
	宮崎	5,867	58.4	5,716	58.8	97.4	151	46.5	2.6
	鹿児島	7,308	51.4	6,569	51.2	89.9	739	52.8	10.1
	沖縄	4,054	60.9	3,892	61.5	96.0	162	50.0	4.0
小計	51,451	55.1	49,541	55.0	96.3	1,910	56.0	3.7	
全国合計	541,713	54.2	488,294	55.0	90.1	53,419	48.4	9.9	

1)「構成比」は端数処理しているため、合計が必ずしも100%にはならない。

(5) 赤血球製剤・全血製剤管内供給本数（実本数）

ブロック名	項目 施設名	赤血球製剤									全血製剤								
		合計		2単位			1単位			合計		2単位			1単位				
		本	%	本	%	%	本	%	%	本	%	本	%	%	本	%	%		
北海道	北海道	209,658	96.5	166,427	103.9	79.4	43,231	75.6	20.6	3	30.0	2	20.0	66.7	1		33.3		
	小計	209,658	96.5	166,427	103.9	79.4	43,231	75.6	20.6	3	30.0	2	20.0	66.7	1		33.3		
宮城	森手	38,261	89.1	30,197	115.6	78.9	8,064	47.9	21.1	18		0		0.0	18		100.0		
	青岩	32,575	92.8	25,704	114.2	78.9	6,871	54.6	21.1	0		0		0					
	宮城	56,872	94.3	44,456	110.9	78.2	12,416	61.4	21.8	0		0		0					
	秋田	33,263	93.6	23,863	107.9	71.7	9,400	70.0	28.3	0		0		0					
	山形	25,988	93.8	20,074	102.3	77.2	5,914	73.1	22.8	0		0		0					
	福島	62,815	100.0	46,189	116.3	73.5	16,626	71.9	26.5	0		0		0					
小計	249,774	94.4	190,483	111.9	76.3	59,291	62.9	23.7	18		0		0.0	18		100.0			
東京	茨城	65,293	96.8	47,900	105.9	73.4	17,393	78.3	26.6	262	74.0	188	73.2	71.8	74	76.3	28.2		
	栃木	48,236	95.7	33,865	105.9	70.2	14,371	78.0	29.8	19	57.6	9	29.0	47.4	10	500.0	52.6		
	群馬	54,037	95.7	39,784	112.0	73.6	14,253	68.1	26.4	7	53.8	5	38.5	71.4	2		28.6		
	埼玉	146,425	100.2	102,665	103.0	70.1	43,760	94.1	29.9	268	248.1	266	274.2	99.3	2	18.2	0.7		
	千葉	148,224	100.1	104,522	106.4	70.5	43,702	87.7	29.5	2		2		100.0	0		0.0		
	東京都	358,209	95.3	295,012	104.1	82.4	63,197	68.4	17.6	73	20.9	65	18.8	89.0	8	266.7	11.0		
	神奈川	178,973	99.4	167,793	103.8	93.8	11,180	60.5	6.2	118	58.4	118	58.4	100.0	0		0.0		
	新潟	57,251	96.8	45,874	99.6	80.1	11,377	86.9	19.9	0	0.0	0	0.0	0					
	山梨	21,506	100.4	16,473	118.4	76.6	5,033	67.1	23.4	0	0.0	0	0.0	0					
	小計	1,078,154	97.6	853,888	104.7	79.2	224,266	77.5	20.8	749	70.1	653	68.3	87.2	96	85.0	12.8		
愛知	富山	26,807	101.2	19,554	100.2	72.9	7,253	104.1	27.1	8		4		50.0	4		50.0		
	石川	29,792	90.9	23,639	102.7	79.3	6,153	63.0	20.7	0	0.0	0	0.0	0	0.0				
	福井	22,675	91.9	18,258	103.1	80.5	4,417	63.3	19.5	2		2		100.0	0		0.0		
	長野	47,291	99.7	38,982	112.0	82.4	8,309	65.9	17.6	22	40.0	19	126.7	86.4	3	7.5	13.6		
	岐阜	44,310	94.2	33,412	101.9	75.4	10,898	76.5	24.6	39	105.4	36	180.0	92.3	3	17.6	7.7		
	静岡県	89,751	100.8	67,331	110.7	75.0	22,420	79.5	25.0	7	36.8	6	31.6	85.7	1		14.3		
	愛知	162,297	98.1	129,915	105.1	80.0	32,382	77.3	20.0	8	24.2	5	17.9	62.5	3	60.0	37.5		
三重	32,104	94.9	31,383	98.0	97.8	721	40.3	2.2	25		25		100.0	0		0.0			
小計	455,027	97.5	362,474	105.3	79.7	92,553	75.6	20.3	111	68.1	97	102.1	87.4	14	20.6	12.6			
大阪	滋賀	29,035	98.4	22,742	112.0	78.3	6,293	68.4	21.7	4		0		0.0	4		100.0		
	京都	66,009	93.3	64,411	100.4	97.6	1,598	24.2	2.4	0		0		0					
	大阪	245,621	98.0	213,107	109.3	86.8	32,514	58.6	13.2	253	71.5	150	76.9	59.3	103	64.8	40.7		
	兵庫	126,284	97.9	110,668	107.7	87.6	15,616	59.5	12.4	0		0		0					
	奈良	36,524	95.5	30,360	110.3	83.1	6,164	57.5	16.9	3	42.9	3	75.0	100.0	0	0.0	0.0		
	和歌山	32,014	97.8	25,369	109.7	79.2	6,645	69.0	20.8	4	28.6	0	0.0	0.0	4	40.0	100.0		
小計	535,487	97.2	466,657	107.8	87.1	68,830	58.4	12.9	264	70.4	153	75.4	58.0	111	64.5	42.0			
岡山	鳥取	16,332	98.4	13,577	109.9	83.1	2,755	64.9	16.9	1	2.2	0	0.0	0.0	1	4.3	100.0		
	島根	15,002	83.7	13,790	111.3	91.9	1,212	21.9	8.1	0		0		0					
	岡山	53,561	93.9	47,789	107.1	89.2	5,772	46.6	10.8	7		5		71.4	2		28.6		
	広島	72,873	99.1	65,503	107.9	89.9	7,370	57.6	10.1	4	33.3	2	25.0	50.0	2	50.0	50.0		
	山口	43,074	98.0	36,967	109.7	85.8	6,107	59.5	14.2	14	93.3	7	233.3	50.0	7	58.3	50.0		
	徳島	19,294	92.3	17,924	110.3	92.9	1,370	29.4	7.1	0		0		0					
	香川	27,286	93.3	23,892	102.0	87.6	3,394	58.4	12.4	0		0		0					
	愛媛	36,312	100.6	35,410	103.6	97.5	902	46.9	2.5	0		0		0					
	高知	24,858	85.8	17,926	97.8	72.1	6,932	65.3	27.9	0		0		0					
	小計	308,592	95.2	272,778	106.6	88.4	35,814	52.5	11.6	26	35.6	14	41.2	53.8	12	30.8	46.2		
福岡	福佐	121,975	100.2	120,773	100.4	99.0	1,202	87.2	1.0	0	0.0	0	0.0		0	0.0			
	岡賀	16,663	101.1	16,614	101.9	99.7	49	26.9	0.3	0	0.0	0		0					
	長崎	38,828	99.7	35,627	105.3	91.8	3,201	62.5	8.2	0		0		0					
	熊本	51,981	106.1	50,043	107.3	96.3	1,938	81.7	3.7	30	4.3	8		26.7	22	3.1	73.3		
	大分	29,866	102.3	25,907	101.4	86.7	3,959	108.7	13.3	0		0		0					
	宮崎	26,946	98.8	25,928	102.3	96.2	1,018	52.8	3.8	0		0		0					
	鹿児島	47,473	99.1	41,621	109.2	87.7	5,852	59.9	12.3	0	0.0	0		0		0.0			
	沖縄	35,439	106.0	34,196	107.3	96.5	1,243	80.1	3.5	0	0.0	0	0.0		0				
小計	369,171	101.4	350,709	103.8	95.0	18,462	71.2	5.0	30	4.1	8	160.0	26.7	22	3.1	73.3			
全国合計	3,205,863	97.4	2,663,416	105.8	83.1	542,447	70.0	16.9	1,201	49.8	927	71.1	77.2	274	24.7	22.8			

1)「構成比」は端数処理しているため、合計が必ずしも100%にはならない。

(6) 照射赤血球製剤・照射全血製剤管内供給本数(実本数)

ブロック名	項目 施設名	照射赤血球製剤									照射全血製剤								
		合計			2単位			1単位			合計			2単位			1単位		
		本	前年比	照射率	本	前年比	照射率	本	前年比	照射率	本	前年比	照射率	本	前年比	照射率	本	前年比	照射率
北海道	北海道	180,157	95.7	85.9	138,760	104.1	83.4	41,397	75.4	95.8	3	30.0	100.0	2	20.0	100.0	1		100.0
	小計	180,157	95.7	85.9	138,760	104.1	83.4	41,397	75.4	95.8	3	30.0	100.0	2	20.0	100.0	1		100.0
宮城	青森	38,035	91.3	99.4	29,971	120.7	99.3	8,064	47.9	100.0	18		100.0	0			18		100.0
	手宮	32,575	92.8	100.0	25,704	114.2	100.0	6,871	54.6	100.0	0			0			0		
	城	45,403	102.1	79.8	34,136	121.3	76.8	11,267	69.1	90.7	0			0			0		
	秋田	33,263	94.9	100.0	23,863	109.7	100.0	9,400	70.6	100.0	0			0			0		
	山形	23,920	99.1	92.0	18,129	107.4	90.3	5,791	79.7	97.9	0			0			0		
	福島	62,815	100.0	100.0	46,189	116.3	100.0	16,626	71.9	100.0	0			0			0		
	小計	236,011	97.0	94.5	177,992	115.7	93.4	58,019	64.9	97.9	18		100.0	0			18		100.0
東京	茨城	65,048	97.7	99.6	47,713	107.3	99.6	17,335	78.4	99.7	262	74.0	100.0	188	73.2	100.0	74	76.3	100.0
	栃木	31,359	99.5	65.0	21,581	109.5	63.7	9,778	82.7	68.0	19	57.6	100.0	9	29.0	100.0	10	500.0	100.0
	群馬	39,839	99.7	73.7	29,220	116.9	73.4	10,619	71.0	74.5	7	350.0	100.0	5	250.0	100.0	2		100.0
	埼玉	119,679	103.9	81.7	80,086	107.4	78.0	39,593	97.6	90.5	268	276.3	100.0	266	298.9	100.0	2	25.0	100.0
	千葉	96,955	107.6	65.4	67,827	115.4	64.9	29,128	92.9	66.7	2		100.0	2		100.0	0		
	東京	204,811	99.1	57.2	155,900	116.0	52.8	48,911	67.6	77.4	18	34.0	24.7	16	31.4	24.6	2	100.0	25.0
	神奈川	121,535	101.4	67.9	112,369	108.5	67.0	9,166	56.4	82.0	0	0.0	0.0	0	0.0	0.0	0		
	新潟	42,590	97.9	74.4	32,371	101.5	70.6	10,219	87.9	89.8	0	0.0		0	0.0		0		
	山梨	20,496	103.0	95.3	15,574	120.8	94.5	4,922	70.2	97.8	0	0.0		0	0.0		0		
		小計	742,312	101.2	68.9	562,641	111.4	65.9	179,671	78.8	80.1	576	101.1	76.9	486	105.4	74.4	90	82.6
愛知	富山	21,659	103.9	80.8	14,651	103.0	74.9	7,008	105.6	96.6	0		0.0	0		0.0	0		0.0
	石川	24,272	89.1	81.5	19,146	101.9	81.0	5,126	60.6	83.3	0	0.0		0	0.0		0	0.0	
	福井	16,519	97.4	72.9	13,271	111.6	72.7	3,248	64.0	73.5	2		100.0	2		100.0	0		
	長野	37,295	102.0	78.9	29,975	118.4	76.9	7,320	65.1	88.1	21	45.7	95.5	18	128.6	94.7	3	9.4	100.0
	岐阜	39,817	99.4	89.9	29,291	104.6	87.7	10,526	87.5	96.6	34	94.4	87.2	31	163.2	86.1	3	17.6	100.0
	静岡	65,336	103.9	72.8	46,886	117.4	69.6	18,450	80.4	82.3	4	200.0	57.1	3	150.0	50.0	1		100.0
	愛知	110,370	96.5	68.0	81,216	106.4	62.5	29,154	76.7	90.0	8	24.2	100.0	5	17.9	100.0	3	60.0	100.0
	三重	19,560	101.9	60.9	18,889	107.2	60.2	671	42.6	93.1	25		100.0	25		100.0	0		
	小計	334,828	99.0	73.6	253,325	109.1	69.9	81,503	76.9	88.1	94	69.1	84.7	84	110.5	86.6	10	16.7	71.4
大阪	滋賀	28,178	101.1	97.0	21,974	116.6	96.6	6,204	68.7	98.6	0		0.0	0			0		0.0
	京都	55,151	95.6	83.6	53,793	104.4	83.5	1,358	22.0	85.0	0			0			0		
	大阪	194,284	98.5	79.1	166,233	112.6	78.0	28,051	56.5	86.3	253	71.5	100.0	150	76.9	100.0	103	64.8	100.0
	兵庫	109,206	96.3	86.5	94,436	107.1	85.3	14,770	58.6	94.6	0			0			0		
	奈良	35,744	101.1	97.9	29,631	117.5	97.6	6,113	60.4	99.2	3	42.9	100.0	3	75.0	100.0	0	0.0	
	和歌山	32,014	97.8	100.0	25,369	109.7	100.0	6,645	69.0	100.0	4	28.6	100.0	0	0.0		4	40.0	100.0
	小計	454,577	97.9	84.9	391,436	110.4	83.9	63,141	57.5	91.7	260	69.3	98.5	153	75.4	100.0	107	62.2	96.4
岡山	鳥取	15,347	111.5	94.0	12,723	123.4	93.7	2,624	75.9	95.2	1	2.2	100.0	0	0.0		1	4.3	100.0
	島根	13,403	101.6	89.3	12,269	137.1	89.0	1,134	26.7	93.6	0			0			0		
	岡山	37,332	92.1	69.7	31,848	112.0	66.6	5,484	45.4	95.0	3		42.9	2		40.0	1		50.0
	広島	55,671	101.0	76.4	48,744	112.2	74.4	6,927	59.4	94.0	4	100.0	100.0	2		100.0	2	50.0	100.0
	山口	43,063	98.0	100.0	36,967	109.7	100.0	6,096	59.5	99.8	14	93.3	100.0	7	233.3	100.0	7	58.3	100.0
	徳島	19,294	92.3	100.0	17,924	110.3	100.0	1,370	29.4	100.0	0			0			0		
	香川	24,798	96.4	90.9	21,404	107.5	89.6	3,394	58.4	100.0	0			0			0		
	愛媛	36,312	100.6	100.0	35,410	103.6	100.0	902	46.9	100.0	0			0			0		
	高知	23,669	87.5	95.2	16,737	101.8	93.4	6,932	65.3	100.0	0			0			0		
		小計	268,889	97.3	87.1	234,026	110.6	85.8	34,863	53.9	97.3	22	33.8	84.6	11	42.3	78.6	11	28.2
福岡	福岡	86,795	103.1	71.2	85,980	103.2	71.2	815	91.9	67.8	0	0.0		0	0.0		0		
	佐賀	13,908	99.5	83.5	13,861	100.5	83.4	47	26.1	95.9	0	0.0		0			0	0.0	
	長崎	34,003	103.1	87.6	30,808	108.8	86.5	3,195	68.8	99.8	0			0			0		
	熊本	41,626	119.1	80.1	39,821	121.3	79.6	1,805	85.1	93.1	30	4.5	100.0	8		100.0	22	3.3	100.0
	大分	26,378	100.9	88.3	22,492	99.8	86.8	3,886	108.2	98.2	0			0			0		
	宮崎	25,923	105.7	96.2	24,917	109.8	96.1	1,006	55.2	98.8	0			0			0		
	鹿児島	46,621	101.3	98.2	40,769	112.5	98.0	5,852	59.9	100.0	0	0.0		0			0	0.0	
	沖縄	35,439	106.0	100.0	34,196	107.3	100.0	1,243	80.1	100.0	0	0.0		0	0.0		0		
	小計	310,693	104.9	84.2	292,844	107.8	83.5	17,849	72.7	96.7	30	4.4	100.0	8	266.7	100.0	22	3.3	100.0
全国合計		2,527,467	99.5	78.8	2,051,024	110.1	77.0	476,443	70.3	87.8	1,003	54.7	83.5	744	95.5	80.3	259	24.6	94.5

1) 照射赤血球・照射全血製剤を再掲。

2) 「照射率」は 赤血球及び全血製剤管内供給に対する照射製剤の占める割合。

(7) 血小板製剤製品別管内供給本数(実本数)

ブロック名	項目	濃厚血小板										濃厚血小板HLA							
		20単位		15単位		10単位		5単位		2単位		1単位		20単位		15単位		10単位	
		本	%	本	%	本	%	本	%	本	%	本	%	本	%	本	%	本	%
北海道	北海道	13,070	133.5	11,376	93.2	7,319	77.2	847	109.4	7	100.0	1	100.0	558	99.8	536	71.8	237	57.7
	小計	13,070	133.5	11,376	93.2	7,319	77.2	847	109.4	7	100.0	1	100.0	558	99.8	536	71.8	237	57.7
宮城	青森	31	63.3	279	66.4	7,422	89.1	214	69.9	0		0		0	0.0	0	0.0	33	150.0
	岩手	273	65.6	295	85.3	7,786	111.4	81	69.2	0		1		40	57.1	92	78.6	131	85.6
	宮城	226	59.2	825	102.4	10,940	101.8	560	108.1	8	400.0	9	100.0	4		8	57.1	181	52.0
	秋田	681	174.6	1,888	120.4	5,215	92.9	51	48.6	2		5		0	0.0	14	53.8	50	119.0
	山形	8	66.7	142	76.3	3,329	91.4	71	97.3	0	0.0	0	0.0	0		2	66.7	139	139.0
	福島	128	114.3	1,284	147.8	8,417	104.9	154	120.3	1		0		0	0.0	7	19.4	98	35.3
	小計	1,347	99.0	4,713	112.3	43,109	99.5	1,131	90.7	11	366.7	15	150.0	44	44.9	123	56.9	632	67.0
東京	茨城	236	100.4	1,403	116.5	11,456	96.7	311	91.7	33	330.0	7	87.5	18	58.1	82	63.1	221	133.1
	栃木	41	195.2	148	66.1	10,024	105.3	231	113.2	18	72.0	0		1		2	66.7	168	142.4
	群馬	113	491.3	785	549.0	11,721	98.5	287	83.7	0		0		1	100.0	26	144.4	281	84.9
	埼玉	1,066	136.7	2,989	100.7	22,838	99.1	836	86.0	9	112.5	0	0.0	23	59.0	114	80.9	607	90.2
	千葉	1,002	138.8	235	81.6	24,767	105.1	1,218	66.2	9	225.0	23	287.5	44	129.4	43	67.2	836	119.9
	東京都	8,095	138.6	4,097	64.1	78,252	102.0	3,544	79.3	189	80.1	532	260.8	217	74.8	363	72.6	2,494	138.4
	神奈川	7,204	121.2	2,754	103.4	29,827	110.8	1,533	121.8	167	154.6	0	0.0	64	83.1	56	60.2	768	136.9
	新潟	4,091	139.9	4,952	101.0	4,765	82.0	400	111.7	2	11.8	0	0.0	115	287.5	195	203.1	113	121.5
	山梨	200	196.1	168	100.6	2,507	113.0	191	151.6	0		1		1		0		4	
	小計	22,048	132.9	17,531	92.5	196,157	102.4	8,551	86.3	427	104.7	563	220.8	484	94.5	881	84.3	5,492	123.7
愛知	富山	34	200.0	109	64.9	6,725	112.6	92	104.5	0	0.0	2	100.0	0		3	100.0	62	134.8
	石川	6	100.0	47	102.2	7,377	93.1	260	90.0	24	60.0	0		0		0		18	180.0
	福井	29	69.0	87	62.6	5,015	93.5	81	79.4	0	0.0	1	7.7	0		0	0.0	0	0.0
	長野	32	160.0	352	67.4	8,766	118.6	63	39.4	0	0.0	0		3		12	52.2	400	95.9
	岐阜	59	92.2	189	68.7	7,510	84.7	51	70.8	0		0		1	100.0	8	80.0	104	130.0
	静岡県	18	105.9	232	71.8	19,170	98.4	159	50.8	5	62.5	18	128.6	1	7.7	17	29.3	213	156.6
	静岡	2,887	127.0	8,697	90.4	27,543	105.1	827	89.9	7	41.2	2		30	103.4	182	101.1	1,113	129.1
	三重	244	134.8	358	126.5	8,493	104.4	165	90.2	0		0		1	100.0	41	141.4	278	100.7
小計	3,309	126.2	10,071	88.5	90,599	101.4	1,698	79.8	36	50.0	23	79.3	36	81.8	263	86.5	2,188	119.0	
大阪	滋賀	119	143.4	554	123.4	6,621	111.0	115	59.3	0		0		18	900.0	140	318.2	279	265.7
	京都	1,106	127.0	2,943	84.5	10,122	83.1	273	70.9	1	10.0	0	0.0	75	125.0	122	72.2	66	66.7
	大阪府	7,299	118.7	8,061	104.8	32,772	104.5	366	64.4	159	67.9	19	475.0	160	216.2	932	198.3	811	106.3
	兵庫	306	164.5	341	89.7	22,319	103.2	271	53.2	1	100.0	0	0.0	23	135.3	30	73.2	271	47.2
	奈良	195	148.9	458	164.7	7,294	99.3	172	75.8	1	20.0	0		6	200.0	38	165.2	331	212.2
	和歌山	493	187.5	303	63.9	5,209	104.8	230	112.7	0		0		1	33.3	12	57.1	3	18.8
小計	9,518	123.9	12,660	99.3	84,337	101.1	1,427	68.4	162	64.8	19	82.6	283	178.0	1,274	165.9	1,761	102.8	
岡山	鳥取	11	157.1	50	227.3	4,018	107.3	24	171.4	0		0		0		1	100.0	38	140.7
	島根	0	0.0	0	0.0	4,478	108.1	27	112.5	0	0.0	0		0		0		78	278.6
	岡山	21	175.0	17	28.8	13,083	97.1	188	87.4	3	150.0	1	11.1	0		1	33.3	272	114.3
	広島	63	67.0	397	72.7	26,973	101.4	554	109.1	3	30.0	0	0.0	41	91.1	45	86.5	265	79.3
	山口	1	33.3	20	500.0	7,186	116.9	73	64.6	0	0.0	0	0.0	1	100.0	3	300.0	124	217.5
	徳島	1	3.7	11	25.6	3,967	103.0	17	27.4	0		0	0.0	3	100.0	8	200.0	18	100.0
	香川	37	52.9	83	55.0	4,672	92.6	34	161.9	0		0		0		0	0.0	17	85.0
	愛媛	36	21.7	6	25.0	7,238	107.2	71	64.5	3	100.0	2		0		0	0.0	41	41.8
	高知	21	105.0	12	60.0	3,460	66.6	41	56.9	1	12.5	2		0	0.0	0		0	0.0
	小計	191	47.8	596	68.5	75,075	100.2	1,029	90.3	10	37.0	5	27.8	45	90.0	58	92.1	853	103.1
福岡	福井	33	150.0	69	106.2	27,169	98.7	327	103.8	1	6.7	0		112	107.7	129	98.5	121	82.9
	佐賀	0		8	400.0	2,553	114.9	10	76.9	0		0		0		1	10.0	1	5.9
	長崎	24	1200.0	59	163.9	9,164	110.1	15	62.5	0		0		7	53.8	28	133.3	60	142.9
	熊本	12	150.0	147	58.3	11,616	110.9	119	160.8	0	0.0	0		1		1		13	59.1
	大分	16	133.3	31	31.3	6,279	113.4	29	111.5	0		0		1	33.3	3	75.0	43	268.8
	宮崎	23	287.5	39	121.9	6,310	108.1	105	62.9	0		0		4		11	1100.0	22	2200.0
	鹿児島	156	229.4	278	194.4	6,893	93.9	67	171.8	0	0.0	187		0		0	0.0	10	
	沖縄	794	208.9	2,390	99.4	2,852	99.6	65	120.4	1	100.0	0		7	21.2	17	47.2	5	26.3
小計	1,058	211.6	3,021	99.6	72,836	103.9	737	103.5	2	11.1	187		132	86.3	190	93.1	275	104.6	
全国合計	50,541	129.8	59,968	94.6	569,432	101.3	15,420	85.7	655	83.4	813	242.0	1,582	100.4	3,325	99.4	11,438	109.6	

(8) 赤血球製剤製品別管内供給本数 (実本数)

ブロック名	項目 施設名	赤血球濃厚液				洗浄赤血球				白血球除去赤血球				解凍赤血球濃厚液		合成血	
		2単位		1単位		2単位		1単位		2単位		1単位		2単位	1単位	2単位	1単位
		本	% 前年比	本	% 前年比	本	% 前年比	本	% 前年比	本	% 前年比	本	% 前年比	本	本	本	本
北海道	北海道	166,002	104.4	43,007	75.5	362	158.1	223	120.5	22	2.3	0	0.0	37	0	4	1
	小計	166,002	104.4	43,007	75.5	362	158.1	223	120.5	22	2.3	0	0.0	37	0	4	1
宮城	青森	30,016	115.9	7,969	47.5	178	84.0	90	300.0	0	0.0	0	0.0	0	0	3	5
	岩手	25,533	122.0	6,808	54.9	87	77.7	45	173.1	84	5.8	17	10.9	0	0	0	1
	宮城	44,163	111.3	12,378	61.4	280	125.6	36	81.8	3	1.5	0	0.0	5	1	5	1
	秋田	23,769	108.6	9,381	70.0	77	100.0	13	1300.0	7	4.4	3	15.0	6	0	4	3
	山形	19,664	104.1	5,746	72.5	381	423.3	163	2037.5	24	3.7	5	3.2	5	0	0	0
	福島	46,043	116.8	16,607	72.0	128	88.3	16	57.1	5	3.4	2	4.1	10	1	3	0
		小計	189,188	113.5	58,889	62.8	1,131	131.7	363	265.0	123	4.7	27	6.6	26	2	15
東京	茨城	47,440	106.2	17,356	78.2	451	93.4	35	102.9	2	2.7	0	0.0	7	2	0	0
	栃木	33,562	106.7	14,363	78.2	283	129.8	8	22.2	19	6.2	0	0.0	1	0	0	0
	群馬	39,455	112.6	14,214	68.2	326	100.0	39	39.0	3	1.7	0	0.0	0	0	0	0
	埼玉	101,888	103.1	43,617	94.0	759	93.8	142	221.9	3	10.7	0	0.0	14	0	1	1
	千葉	104,198	106.5	43,609	87.7	317	118.7	91	68.9	6	5.2	1	12.5	0	0	1	1
	東京	292,050	104.5	63,027	68.6	2,867	164.0	166	48.8	80	3.9	3	4.1	8	0	7	1
	神奈川	167,116	103.9	11,119	60.5	647	124.4	57	132.6	15	6.5	2	4.2	5	0	10	2
	新潟	45,284	101.5	11,363	87.4	536	121.5	11	57.9	26	2.6	3	4.9	26	0	2	0
	山梨	16,424	118.5	5,031	67.2	48	88.9	0	0.0	0		0		1	2	0	0
		小計	847,417	105.1	223,699	77.6	6,234	128.1	549	71.4	154	3.9	9	3.8	62	4	21
愛知	富山	19,334	102.6	7,242	104.2	193	158.2	11	110.0	27	5.0	0	0.0	0	0	0	0
	石川	23,537	106.0	6,147	63.1	59	86.8	4	25.0	21	2.9	0	0.0	16	0	6	2
	福井	18,227	103.3	4,398	63.1	26	48.1	19	172.7	0		0		5	0	0	0
	長野	38,657	112.4	8,246	65.6	298	119.2	63	217.2	11	7.4	0	0.0	16	0	0	0
	岐阜	33,203	102.8	10,887	76.9	199	112.4	7	21.2	7	2.2	4	6.1	2	0	1	0
	静岡	67,069	110.8	22,363	79.5	261	121.4	57	91.9	1	7.1	0	0.0	0	0	0	0
	愛知	128,779	105.8	32,365	77.4	1,018	250.7	6	17.1	53	3.8	1	2.2	65	5	0	5
三重	31,168	100.6	718	40.2	176	83.0	3		37	4.5	0		0	0	2	0	
	小計	359,974	106.3	92,366	75.6	2,230	148.3	170	86.7	157	3.9	5	3.4	104	5	9	7
大阪	滋賀	22,670	112.1	6,285	68.4	70	87.5	8	61.5	0	0.0	0	0.0	2	0	0	0
	京都	64,350	100.9	1,596	24.2	49	49.0	2	20.0	3	1.1	0	0.0	9	0	0	0
	大阪	211,680	109.7	32,463	58.6	1,391	100.0	43	33.9	16	2.4	0	0.0	18	2	2	6
	兵庫	110,311	107.8	15,604	59.5	350	97.8	11	78.6	4	4.2	0		3	1	0	0
	奈良	29,785	110.0	6,141	57.4	562	183.1	19	100.0	8	5.3	0		5	4	0	0
	和歌山	25,325	110.0	6,630	68.9	42	44.7	15	375.0	0	0.0	0	0.0	0	0	2	0
	小計	464,121	108.1	68,719	58.4	2,464	105.8	98	52.4	31	2.6	0	0.0	37	7	4	6
岡山	鳥取	13,519	110.5	2,748	65.0	55	112.2	7	50.0	2	3.4	0	0.0	1	0	0	0
	島根	13,685	112.9	1,206	22.0	97	83.6	6	14.3	8	5.1	0	0.0	0	0	0	0
	岡山	47,653	107.1	5,766	46.7	134	141.1	6	30.0	0	0.0	0	0.0	2	0	0	0
	広島	55,532	110.7	7,262	57.2	9,421	6280.7	98	1400.0	544	5.2	5	6.0	3	0	3	5
	山口	36,533	113.9	6,063	59.4	355	134.0	36	75.0	72	5.3	2	22.2	7	6	0	0
	徳島	17,815	110.9	1,364	29.3	100	57.8	1	16.7	0	0.0	0		9	5	0	0
	香川	23,503	102.4	3,394	58.5	377	123.6	0	0.0	11	7.5	0	0.0	1	0	0	0
	愛媛	34,993	103.6	889	47.3	398	142.7	13	29.5	19	16.8	0		0	0	0	0
	高知	17,767	98.8	6,906	65.4	150	82.0	20	44.4	5	3.2	6	50.0	4	0	0	0
		小計	261,000	107.9	35,598	52.5	11,087	686.5	187	78.9	661	5.3	13	10.7	27	11	3
福岡	福岡	120,325	100.5	1,195	87.6	422	75.5	6	46.2	0	0.0	0	0.0	26	1	0	0
	佐賀	16,575	102.0	44	24.9	34	680.0	5		0	0.0	0	0.0	5	0	0	0
	長崎	35,234	105.4	3,012	60.7	363	167.3	185	2312.5	27	12.9	3	2.0	2	0	1	1
	熊本	49,786	107.5	1,917	82.6	235	76.1	18	34.6	0		0		19	1	3	2
	大分	25,784	101.8	3,955	108.6	122	55.2	4		0		0		1	0	0	0
	宮崎	25,927	102.3	1,015	52.7	0		0		0		0		1	3	0	0
	鹿児島	41,552	109.4	5,828	59.9	54	50.5	22	62.9	0		0		14	2	1	0
	沖縄	33,978	107.4	1,238	80.2	177	327.8	4	80.0	3	2.8	0	0.0	37	0	1	1
	小計	349,161	103.9	18,204	70.9	1,407	95.6	244	215.9	30	7.8	3	1.9	105	7	6	4
全国合計		2,636,863	106.4	540,482	70.0	24,915	193.5	1,834	100.5	1,178	4.6	57	5.1	398	36	62	38

1)平成19年1月16日採血分から、保存前白血球除去であること。

4. センター施設と車両状況

平成19年12月31日現在

プロジェクト名	施設名	施設						車両									合計
		血液センター	出張所				合計	献血バス	検診車	広報車	献血運搬車		献血者送迎車	器財運搬車	その他		
			探血ルーム	探血	探血と供給	供給					普通車	緊急車					
																力所	
北海道	北海道	4	4		3	4	11	17	10	7		1	41	2	1	12	91
	小計	4	4		3	4	11	17	10	7		1	41	2	1	12	91
宮城	青森	2	1		1		2	5		2			14	1	1	2	25
	岩手	1	1				1	6	2	8			9	2	1	2	30
	宮城	1	2			1	3	5	2	2			15		2	8	34
	秋田	1	1				1	6	2	2			12	2		1	25
	山形	1	1	1			2	3	1	2			8	1		3	18
	福島	3	1			2	3	8	1	2		2	17	4	2	3	39
	小計	9	7	1	1	3	12	33	8	18	2	75	10	6	19	171	
東京	茨城	1	3		1		4	7		8			15	1	3	4	38
	栃木	1	1				1	6	1	4			9	1	1	4	26
	群馬	1	3				3	5	2	4		4	5	1	4	4	29
	埼玉	1	7		2		9	10		4			30		9	26	79
	千葉	2	6				6	10	3	6		12	14		7	9	61
	東京都	2	12	3	1	1	17	20	9	29	6	6	15	4	18	12	113
	神奈川	3	9				9	15		16	2		41		9	11	94
	新潟	1	2		1		3	4	1	3			14	1	2	5	30
	山梨	1	1				1	4	1	1			6	3		1	16
		小計	13	44	3	5	1	53	81	17	75	24	149	11	53	76	486
愛知	富山	1	1				1	4	1	2	2	5	1		1	16	
	石川	1	1				1	4	1	2	1	7	1	2	2	20	
	福井	1						3		4		6	1		1	15	
	長野	2	1		1		2	5				21	1	3	6	36	
	岐阜	1	2				2	4		1		14	5	2	2	28	
	静岡県	3	3				3	9	2	9	1	19	1	1	4	46	
	愛知	2	7				7	11	3	8	19	25	4	2	17	89	
	三重	1	2				2	4		2	1	8	3	1	5	24	
		小計	12	17		1		18	44	7	28	24	105	17	11	38	274
大阪	滋賀	1	1				1	5	2	2		14	1		1	25	
	京都	2	3				3	7	4	9	2	14	5		4	41	
	大阪	3	9				9	20	5	20	9	38		8	4	104	
	兵庫	1	5		2		7	10	4	5	2	26		2	11	60	
	奈良	1	2				2	4	1	4		6	1	2	3	21	
	和歌山	1	1		1		2	5	1	3		13			3	25	
	小計	9	21		3		24	51	17	43	13	111	7	12	22	276	
岡山	鳥取	1			1		1	3	1			5	1		1	11	
	島根	1		1			1	3	1	1		3			4	12	
	岡山	1	1				1	5	2	3	7	8	1	2	2	30	
	広島	1	1	1		1	3	6			3	14	4	5	3	35	
	山口	1	1				1	5	1	4		8	7	2	3	30	
	徳島	1	1				1	4	1	1		8	1		3	18	
	香川	1	1				1	4	1	3		8		1	2	19	
	愛媛	1	1				1	3	1	1		9	2	2	11	29	
	高知	1	1				1	3	1	1		7	1		1	14	
		小計	9	7	2	1	1	11	36	9	14	10	70	17	12	30	198
福岡	福岡	2	4				4	11	2	2	20	25	11	3	18	92	
	佐賀	1						2	2	1		6	1		3	15	
	長崎	2	2				2	5	1	2	2	9	1		6	26	
	熊本	1	1				1	5	1			21	3		2	32	
	大分	1	1				1	4	1	1	5	11	1	1	1	25	
	宮崎	1	1				1	4	1	1	2	6	3	1	5	22	
	鹿児島	1	1				1	5	3	3	1	6			5	23	
	沖縄	1	1				1	3	2	2	7	2		2	8	26	
	小計	10	11				11	39	12	12	37	86	20	7	48	261	
全国合計		66	111	6	14	9	140	301	80	197	111	637	84	102	245	1757	

1)探血出張所の「その他」は移動探血拠点としての施設で供給業務の機能を持たない施設の数。

2)車両の「その他」は、乗用車、原付バイク。

1. センター別実績(過去5年) (1) 献血者数・献血率・管内人口

ブロック名	施設名	平成15年(2003)		平成16年(2004)		平成17年(2005)		平成18年(2006)		平成19年(2007)		管内人口
		人	%	人	%	人	%	人	%	人	%	
北海道	北海道	329,888	5.8	322,342	5.7	295,443	5.2	284,759	5.1	276,801	4.9	5,600,705
	小計	329,888	5.8	322,342	5.7	295,443	5.2	284,759	5.1	276,801	4.9	5,600,705
宮城	青森	68,193	4.6	68,092	4.6	65,503	4.5	64,710	4.4	58,349	4.0	1,445,592
	岩手	61,628	4.4	57,535	4.1	56,558	4.0	51,168	3.7	49,466	3.6	1,377,666
	宮城	106,170	4.5	105,206	4.5	105,261	4.5	94,279	4.0	88,024	3.8	2,340,485
	秋田	57,347	4.9	53,617	4.6	53,884	4.6	51,066	4.4	50,037	4.4	1,143,829
	山形	49,189	4.0	47,566	3.9	45,124	3.7	40,207	3.3	36,690	3.0	1,204,099
	福島	98,466	4.6	93,277	4.4	90,503	4.3	88,222	4.2	88,071	4.2	2,089,439
小計		440,993	4.5	425,293	4.4	416,833	4.3	389,652	4.0	370,637	3.9	9,601,110
東京	茨城	102,449	3.4	98,420	3.3	101,370	3.4	95,342	3.2	96,667	3.2	2,986,115
	栃木	81,943	4.1	77,079	3.8	76,294	3.8	74,778	3.7	75,867	3.8	2,006,363
	群馬	97,752	4.8	98,091	4.8	90,454	4.5	87,969	4.4	83,092	4.1	2,016,236
	埼玉	246,326	3.5	243,470	3.5	236,221	3.4	235,740	3.4	244,058	3.5	7,042,044
	千葉	224,600	3.8	222,309	3.7	221,931	3.7	216,559	3.6	222,865	3.7	6,058,248
	東京	622,522	5.2	615,043	5.1	598,489	4.9	568,461	4.6	550,489	4.5	12,361,736
	神奈川	303,666	3.6	297,126	3.5	286,595	3.3	270,121	3.1	286,353	3.3	8,741,025
	新潟	111,016	4.5	101,738	4.1	100,093	4.1	91,900	3.8	94,245	3.9	2,425,683
	山梨	37,675	4.3	37,207	4.2	36,733	4.2	35,921	4.1	35,002	4.0	875,621
	小計		1,827,949	4.2	1,790,483	4.1	1,748,180	4.0	1,676,791	3.8	1,688,638	3.8
愛知	富山	50,646	4.5	46,860	4.2	44,400	4.0	39,223	3.5	41,757	3.8	1,110,713
	石川	67,901	5.8	65,264	5.6	59,856	5.1	52,139	4.5	48,532	4.2	1,169,249
	福井	42,867	5.2	41,161	5.0	40,825	5.0	35,978	4.4	33,071	4.0	818,443
	長野	94,367	4.3	92,318	4.2	91,251	4.2	82,649	3.8	77,878	3.6	2,184,596
	岐阜	74,013	3.5	76,462	3.6	77,500	3.7	76,121	3.6	75,366	3.6	2,100,413
	静岡	145,953	3.9	145,249	3.8	144,298	3.8	136,613	3.6	139,031	3.7	3,775,367
	愛知	290,451	4.2	290,595	4.1	277,755	3.9	267,505	3.8	272,383	3.8	7,145,614
三重	66,372	3.6	62,389	3.4	62,355	3.4	59,928	3.2	58,468	3.1	1,857,090	
小計		832,570	4.2	820,298	4.1	798,240	4.0	750,156	3.7	746,486	3.7	20,161,485
大阪	滋賀	53,542	4.0	49,283	3.6	48,305	3.6	45,755	3.4	45,255	3.3	1,371,577
	京都	116,760	4.6	112,019	4.4	111,640	4.4	102,913	4.0	103,600	4.0	2,562,282
	大阪	427,035	4.9	417,318	4.8	409,459	4.7	376,339	4.3	375,947	4.3	8,665,105
	兵庫	228,619	4.1	215,174	3.9	206,055	3.7	194,716	3.5	189,712	3.4	5,580,497
	奈良	56,467	3.9	54,777	3.8	57,181	4.0	53,625	3.7	52,136	3.7	1,425,308
	和歌山	47,585	4.4	46,101	4.3	46,945	4.4	43,727	4.1	41,108	3.9	1,053,896
小計		930,008	4.5	894,672	4.3	879,585	4.3	817,075	4.0	807,758	3.9	20,658,665
岡山	鳥取	34,278	5.6	32,268	5.2	31,608	5.2	27,251	4.5	25,734	4.2	606,695
	島根	37,648	5.0	36,042	4.8	35,445	4.7	32,028	4.3	27,048	3.7	739,080
	岡山	101,056	5.2	97,018	5.0	92,236	4.7	85,620	4.4	81,201	4.2	1,951,420
	広島	152,679	5.3	143,723	5.0	142,737	5.0	128,643	4.5	120,094	4.2	2,867,423
	山口	70,964	4.7	65,134	4.3	65,567	4.4	62,124	4.1	62,010	4.2	1,489,176
	徳島	42,793	5.2	40,969	5.0	39,755	4.9	32,424	4.0	28,455	3.5	811,678
	香川	51,205	5.0	49,039	4.8	44,938	4.4	41,808	4.1	41,393	4.0	1,023,074
	愛媛	78,053	5.2	75,785	5.1	69,939	4.7	54,742	3.7	56,683	3.8	1,479,775
	高知	42,571	5.2	40,147	5.0	39,845	5.0	35,789	4.5	35,002	4.4	792,419
小計		611,247	5.1	580,125	4.9	562,070	4.8	500,429	4.2	477,620	4.1	11,760,740
福岡	福岡	206,571	4.1	202,063	4.0	192,132	3.8	181,142	3.6	185,947	3.7	5,030,311
	佐賀	35,446	4.0	34,551	3.9	34,332	3.9	33,125	3.8	34,325	4.0	868,562
	長崎	68,662	4.5	66,698	4.4	66,381	4.4	58,808	3.9	57,674	3.9	1,482,146
	熊本	91,161	4.9	90,307	4.8	92,450	5.0	81,943	4.4	80,658	4.4	1,852,073
	大分	54,236	4.4	52,364	4.3	49,160	4.0	46,219	3.8	46,558	3.8	1,218,066
	宮崎	51,612	4.4	50,598	4.3	49,446	4.2	46,139	3.9	43,476	3.7	1,167,509
	鹿児島	86,109	4.8	84,483	4.8	76,185	4.3	69,131	3.9	69,149	3.9	1,751,510
	沖縄	54,644	4.0	58,863	4.3	60,165	4.4	52,488	3.8	53,823	3.9	1,387,518
小計		648,441	4.4	639,927	4.3	620,251	4.2	568,995	3.8	571,610	3.9	14,757,695
全国合計		5,621,096	4.4	5,473,140	4.3	5,320,602	4.2	4,987,857	3.9	4,939,550	3.9	127,053,471

1)「管内人口」は、『平成19年住民基本台帳人口要覧』(財団法人・国土地理協会・出版)に基づく平成19年3月末日現在。

(2) 献血量 (推計値)

ブロック名	項目 施設名	平成15年(2003)		平成16年(2004)		平成17年(2005)		平成18年(2006)		平成19年(2007)	
		L	mL 献血者一人当	L	mL 献血者一人当	L	mL 献血者一人当	L	mL 献血者一人当	L	mL 献血者一人当
北海道	北海道	118,171.19	358.2	115,853.17	359.4	105,391.01	356.7	103,622.54	363.9	103,747.21	374.8
	小計	118,171.19	358.2	115,853.17	359.4	105,391.01	356.7	103,622.54	363.9	103,747.21	374.8
宮城	青森	22,687.81	332.7	22,709.06	333.5	22,392.19	341.8	22,200.25	343.1	21,712.60	372.1
	岩手	21,096.69	342.3	19,717.95	342.7	19,620.79	346.9	17,835.30	348.6	18,278.57	369.5
	宮城	37,382.45	352.1	37,256.86	354.1	37,169.64	353.1	33,207.12	352.2	32,674.69	371.2
	秋田	19,879.48	346.7	18,507.30	345.2	18,496.06	343.3	17,902.16	350.6	18,324.49	366.2
	山形	16,550.68	336.5	16,336.76	343.5	15,823.65	350.7	14,166.21	352.3	13,502.73	368.0
	福島	34,657.25	352.0	33,109.09	355.0	32,060.46	354.2	30,863.30	349.8	32,257.14	366.3
小計	152,254.36	345.3	147,637.03	347.1	145,562.77	349.2	136,174.34	349.5	136,750.22	369.0	
東京	茨城	37,015.81	361.3	35,064.12	356.3	35,806.75	353.2	33,989.02	356.5	35,554.55	367.8
	栃木	28,034.82	342.1	26,946.04	349.6	26,633.72	349.1	26,129.17	349.4	27,766.33	366.0
	群馬	35,562.56	363.8	34,559.28	352.3	31,510.92	348.4	30,780.89	349.9	30,698.68	369.5
	埼玉	91,614.75	371.9	91,172.01	374.5	88,876.04	376.2	87,705.81	372.0	92,482.63	378.9
	千葉	81,946.82	364.9	80,241.59	360.9	78,951.92	355.7	76,124.51	351.5	80,869.74	362.9
	東京	239,501.27	384.7	230,815.65	375.3	222,455.47	371.7	210,854.77	370.9	210,443.44	382.3
	神奈川	124,672.54	410.6	120,499.29	405.5	114,625.09	400.0	105,756.97	391.5	114,188.47	398.8
	新潟	42,454.90	382.4	38,032.52	373.8	37,779.97	377.4	35,141.25	382.4	36,720.31	389.6
	山梨	14,575.40	386.9	14,005.43	376.4	13,462.70	366.5	13,168.05	366.6	13,720.43	392.0
小計	695,378.87	380.4	671,335.91	374.9	650,102.59	371.9	619,650.45	369.5	642,444.59	380.5	
愛知	富山	18,193.13	359.2	16,769.61	357.9	15,783.41	355.5	13,839.97	352.9	15,011.69	359.5
	石川	24,306.18	358.0	23,765.45	364.1	22,112.60	369.4	18,450.56	353.9	18,089.61	372.7
	福井	15,882.56	370.5	15,098.19	366.8	14,973.01	366.8	12,617.02	350.7	12,382.56	374.4
	長野	36,214.39	383.8	34,983.39	378.9	33,903.15	371.5	30,654.30	370.9	29,757.19	382.1
	岐阜	27,495.84	371.5	27,914.25	365.1	28,165.30	363.4	27,768.55	364.8	28,180.21	373.9
	静岡	52,770.92	361.6	52,767.41	363.3	52,287.63	362.4	49,108.26	359.5	51,519.47	370.6
	愛知	107,692.48	370.8	108,501.91	373.4	101,466.46	365.3	99,501.33	372.0	103,366.26	379.5
	三重	27,216.75	410.1	25,341.31	406.2	24,825.05	398.1	23,915.05	399.1	23,599.87	403.6
小計	309,772.25	372.1	305,141.53	372.0	293,516.61	367.7	275,855.03	367.7	281,906.86	377.6	
大阪	滋賀	20,647.15	385.6	18,407.31	373.5	17,605.44	364.5	16,706.11	365.1	17,160.96	379.2
	京都	47,006.40	402.6	44,854.33	400.4	43,299.97	387.9	39,901.30	387.7	42,091.62	406.3
	大阪	145,541.36	340.8	145,019.12	347.5	147,896.28	361.2	139,770.34	371.4	145,167.78	386.1
	兵庫	85,179.95	372.6	81,015.80	376.5	77,409.34	375.7	73,084.02	375.3	73,311.82	386.4
	奈良	19,318.74	342.1	18,866.44	344.4	19,825.86	346.7	19,619.70	365.9	20,025.62	384.1
	和歌山	16,442.85	345.5	16,107.15	349.4	16,847.76	358.9	15,905.55	363.7	15,440.85	375.6
小計	334,136.45	359.3	324,270.15	362.4	322,884.65	367.1	304,987.02	373.3	313,198.64	387.7	
岡山	鳥取	12,141.02	354.2	11,592.81	359.3	11,512.77	364.2	10,043.34	368.5	9,816.73	381.5
	島根	12,506.35	332.2	12,293.29	341.1	12,181.33	343.7	11,318.81	353.4	10,619.00	392.6
	岡山	35,323.56	349.5	34,454.10	355.1	33,855.52	367.1	31,102.25	363.3	31,626.94	389.5
	広島	54,901.30	359.6	52,392.98	364.5	52,076.80	364.8	48,037.30	373.4	46,732.81	389.1
	山口	27,451.50	386.8	25,028.87	384.3	24,610.71	375.4	22,690.71	365.2	23,578.62	380.2
	徳島	15,407.04	360.0	15,001.95	366.2	14,499.41	364.7	11,906.10	367.2	11,038.47	387.9
	香川	18,935.36	369.8	17,973.92	366.5	16,569.70	368.7	15,623.97	373.7	15,940.99	385.1
	愛媛	29,012.75	371.7	28,137.37	371.3	26,229.60	375.0	21,467.68	392.2	22,901.43	404.0
	高知	15,162.46	356.2	14,225.76	354.3	14,041.33	352.4	12,333.58	344.6	12,947.41	369.9
小計	220,841.34	361.3	211,101.06	363.9	205,577.18	365.8	184,523.74	368.7	185,202.38	387.8	
福岡	福岡	82,905.41	401.3	79,751.12	394.7	75,895.17	395.0	69,960.63	386.2	74,426.97	400.3
	佐賀	13,565.35	382.7	13,636.72	394.7	13,385.04	389.9	12,719.18	384.0	13,613.00	396.6
	長崎	25,299.45	368.5	24,702.56	370.4	24,843.92	374.3	22,133.87	376.4	22,314.70	386.9
	熊本	34,612.33	379.7	34,171.43	378.4	34,562.31	373.8	30,863.12	376.6	31,217.40	387.0
	大分	20,186.66	372.2	19,435.45	371.2	18,646.57	379.3	17,462.32	377.8	17,742.34	381.1
	宮崎	19,451.95	376.9	18,564.21	366.9	18,585.75	375.9	17,987.17	389.8	17,212.93	395.9
	鹿児島	30,726.30	356.8	29,919.92	354.2	27,945.68	366.8	25,367.69	367.0	26,280.61	380.1
	沖縄	21,134.75	386.8	22,840.65	388.0	23,463.96	390.0	20,595.44	392.4	21,350.30	396.7
小計	247,882.20	382.3	243,022.06	379.8	237,328.41	382.6	217,089.41	381.5	224,158.24	392.2	
全国合計	2,078,436.66	369.8	2,018,360.90	368.8	1,960,363.21	368.4	1,841,902.53	369.3	1,887,408.14	382.1	

1)「献血量」はPC採血(5単位:100mL 10単位:200mL 15・20単位:250mL)と血漿分画製剤用血漿量、PPP採血(採血指示量、血液保存液を除く)、全血製剤(200mL、400mL)で算出。

2)「献血量」は端数処理しているため合計量と内訳の計とは必ずしも一致しない。

(3) 血小板製剤製造本数 (換算本数)

ブ ロ ッ ク 名	項 目 施 設 名	平成15年(2003)		平成16年(2004)		平成17年(2005)		平成18年(2006)		平成19年(2007)	
		本	%	本	%	本	%	本	%	本	%
北 海 道	北海道	555,189	96.7	546,004	98.3	540,015	98.9	522,568	96.8	551,877	105.6
	小計	555,189	96.7	546,004	98.3	540,015	98.9	522,568	96.8	551,877	105.6
宮 城	青森	105,307	98.9	101,352	96.2	99,150	97.8	93,671	94.5	82,645	88.2
	岩手	109,815	97.2	106,975	97.4	111,130	103.9	96,890	87.2	93,501	96.5
	宮城	164,899	104.8	163,112	98.9	158,965	97.5	149,238	93.9	150,031	100.5
	秋田	98,414	105.6	97,710	99.3	102,010	104.4	100,161	98.2	101,405	101.2
	山形	62,002	90.0	54,409	87.8	50,185	92.2	44,499	88.7	39,485	88.7
	福島	126,753	96.3	107,934	85.2	117,410	108.8	112,990	96.2	119,124	105.4
	小計	667,190	99.5	631,492	94.6	638,850	101.2	597,449	93.5	586,191	98.1
東 京	茨城	155,021	91.0	136,478	88.0	147,405	108.0	151,969	103.1	157,797	103.8
	栃木	101,735	89.6	102,415	100.7	99,295	97.0	107,050	107.8	111,083	103.8
	群馬	123,477	103.5	134,214	108.7	127,140	94.7	126,650	99.6	139,241	109.9
	埼玉	296,490	104.4	284,800	96.1	305,215	107.2	313,238	102.6	318,523	101.7
	千葉	298,434	105.2	304,679	102.1	287,970	94.5	276,422	96.0	292,390	105.8
	東京都	1,059,746	107.1	1,097,778	103.6	1,093,285	99.6	1,091,692	99.9	1,110,514	101.7
	神奈川	518,803	102.3	476,131	91.8	472,130	99.2	454,790	96.3	513,868	113.0
	新潟	206,498	103.0	220,472	106.8	216,935	98.4	212,148	97.8	228,476	107.7
	山梨	85	0.2	190	223.5	45	23.7	10	22.2	10	100.0
	小計	2,760,289	102.1	2,757,157	99.9	2,749,420	99.7	2,733,969	99.4	2,871,902	105.0
愛 知	富山	77,221	95.6	71,825	93.0	66,950	93.2	59,724	89.2	71,979	120.5
	石川	93,124	114.7	92,784	99.6	86,595	93.3	86,293	99.7	81,130	94.0
	福井	71,460	109.9	71,170	99.6	66,575	93.5	61,762	92.8	55,278	89.5
	長野	111,816	104.4	111,652	99.9	109,225	97.8	95,853	87.8	103,000	107.5
	岐阜	93,373	83.5	99,149	106.2	108,910	109.8	106,550	97.8	90,555	85.0
	静岡	227,457	103.5	233,793	102.8	225,540	96.5	228,006	101.1	213,650	93.7
	愛知	523,643	100.9	525,970	100.4	480,405	91.3	508,941	105.9	516,063	101.4
	三重	106,015	90.4	95,505	90.1	102,765	107.6	99,600	96.9	108,455	108.9
	小計	1,304,109	100.2	1,301,848	99.8	1,246,965	95.8	1,246,729	100.0	1,240,110	99.5
大 阪	滋賀	86,626	87.9	76,220	88.0	71,370	93.6	61,470	86.1	69,390	112.9
	京都	204,906	100.1	203,714	99.4	198,970	97.7	205,479	103.3	178,622	86.9
	大阪	706,249	98.2	688,924	97.5	787,010	114.2	672,748	85.5	745,809	110.9
	兵庫	238,262	97.4	256,250	107.5	249,750	97.5	249,743	100.0	247,130	99.0
	奈良	80,661	98.6	77,860	96.5	71,925	92.4	78,184	108.7	83,565	106.9
	和歌山	55,175	93.0	50,945	92.3	51,490	101.1	43,445	84.4	0	0.0
	小計	1,371,879	97.4	1,353,913	98.7	1,430,515	105.7	1,311,069	91.7	1,324,516	101.0
岡 山	鳥取	45,100	102.7	43,039	95.4	45,830	106.5	48,690	106.2	47,355	97.3
	島根	58,255	103.1	58,720	100.8	63,305	107.8	63,521	100.3	58,540	92.2
	岡山	150,506	107.1	144,919	96.3	147,305	101.6	140,448	95.3	126,490	90.1
	広島	250,325	93.5	243,155	97.1	241,965	99.5	269,055	111.2	275,008	102.2
	山口	91,810	100.2	89,775	97.8	75,045	83.6	68,625	91.4	68,865	100.3
	徳島	49,110	83.5	51,465	104.8	54,255	105.4	60,641	111.8	56,080	92.5
	香川	67,940	97.0	65,895	97.0	61,125	92.8	60,890	99.6	57,110	93.8
	愛媛	118,640	99.2	110,705	93.3	101,205	91.4	77,815	76.9	81,199	104.3
	高知	63,728	126.5	63,670	99.9	59,960	94.2	54,597	91.1	40,359	73.9
	小計	895,414	99.6	871,343	97.3	849,995	97.5	844,282	99.3	811,006	96.1
福 岡	福岡	335,040	93.0	347,165	103.6	313,610	90.3	327,055	104.3	324,379	99.2
	佐賀	0		0		0		0		0	
	長崎	86,130	112.4	79,975	92.9	77,270	96.6	83,385	107.9	91,885	110.2
	熊本	117,640	101.3	124,770	106.1	120,700	96.7	122,034	101.1	128,940	105.7
	大分	68,555	94.8	69,755	101.8	66,370	95.1	61,335	92.4	63,480	103.5
	宮崎	73,394	101.5	68,466	93.3	68,665	100.3	63,315	92.2	67,095	106.0
	鹿児島	80,670	85.1	81,035	100.5	80,575	99.4	79,967	99.2	81,370	101.8
沖縄	66,606	99.0	71,735	107.7	78,250	109.1	77,202	98.7	86,057	111.5	
	小計	828,035	96.3	842,901	101.8	805,440	95.6	814,293	101.1	843,206	103.6
全国合計		8,382,105	99.6	8,304,658	99.1	8,261,200	99.5	8,070,359	97.7	8,228,808	102.0

1) 製造本数は自センター血液で他製剤に転用した本数を除いた本数。

(4) 血漿製剤製造本数(換算本数)

プロ ック 名	項 目 施 設 名	平成15年(2003)		平成16年(2004)		平成17年(2005)		平成18年(2006)		平成19年(2007)	
		本	前年比	本	前年比	本	前年比	本	前年比	本	前年比
北海道	北海道	230,167.0	99.5	264,271.0	114.8	182,891.0	69.2	160,985.0	88.0	188,700.5	117.2
	小計	230,167.0	99.5	264,271.0	114.8	182,891.0	69.2	160,985.0	88.0	188,700.5	117.2
宮 城	青森	34,878.0	104.5	41,750.0	119.7	37,463.0	89.7	32,365.0	86.4	32,564.5	100.6
	岩手	40,006.0	123.3	42,432.0	106.1	22,535.0	53.1	24,185.0	107.3	18,076.0	74.7
	宮城	69,883.0	106.3	91,212.0	130.5	62,202.0	68.2	59,169.0	95.1	75,560.5	127.7
	秋田	40,189.0	116.5	39,922.0	99.3	31,878.0	79.9	29,772.0	93.4	31,015.0	104.2
	山形	18,892.0	99.8	19,477.0	103.1	11,808.0	60.6	14,764.0	125.0	17,153.0	116.2
	福島	75,444.0	114.8	65,398.0	86.7	51,336.0	78.5	54,221.0	105.6	54,835.5	101.1
小計	279,292.0	111.4	300,191.0	107.5	217,222.0	72.4	214,476.0	98.7	229,204.5	106.9	
東 京	茨城	63,620.0	105.7	72,012.0	113.2	42,605.0	59.2	49,842.0	117.0	64,546.0	129.5
	栃木	38,187.0	92.0	46,179.0	120.9	38,731.0	83.9	41,895.0	108.2	54,158.5	129.3
	群馬	59,704.0	110.3	76,269.0	127.7	51,023.0	66.9	32,834.0	64.4	40,631.5	123.7
	埼玉	155,102.0	107.8	167,094.0	107.7	137,134.0	82.1	96,030.0	70.0	124,538.0	129.7
	千葉	174,693.0	123.5	210,815.0	120.7	154,365.0	73.2	125,414.0	81.2	166,824.5	133.0
	東京	468,085.0	117.4	569,114.0	121.6	444,109.0	78.0	346,417.0	78.0	382,881.5	110.5
	神奈川	237,515.0	109.4	224,723.0	94.6	186,814.0	83.1	151,225.0	80.9	188,676.5	124.8
	新潟	60,281.0	87.7	63,722.0	105.7	55,201.0	86.6	37,397.0	67.7	54,673.5	146.2
	山梨	29,416.0	148.2	32,131.0	109.2	32,467.0	101.0	38,023.0	117.1	36,811.0	96.8
	小計	1,286,603.0	112.3	1,462,059.0	113.6	1,142,449.0	78.1	919,077.0	80.4	1,113,741.0	121.2
愛 知	富山	18,082.0	109.6	17,191.0	95.1	13,036.0	75.8	11,519.0	88.4	14,561.0	126.4
	石川	36,158.0	105.5	39,787.0	110.0	21,388.0	53.8	20,524.0	96.0	21,593.5	105.2
	福井	31,142.0	97.1	37,875.0	121.6	21,150.0	55.8	19,631.0	92.8	21,337.5	108.7
	長野	66,292.0	101.0	61,127.0	92.2	45,802.0	74.9	33,738.0	73.7	49,922.5	148.0
	岐阜	39,584.0	101.9	63,098.0	159.4	39,645.0	62.8	39,619.0	99.9	48,558.5	122.6
	静岡	67,708.0	105.7	81,918.0	121.0	62,055.0	75.8	60,759.0	97.9	57,399.0	94.5
	愛知	181,961.0	125.4	180,611.0	99.3	160,961.0	89.1	126,149.0	78.4	153,818.0	121.9
	三重	36,388.0	126.5	32,588.0	89.6	24,733.0	75.9	18,541.0	75.0	32,266.0	174.0
小計	477,315.0	112.2	514,195.0	107.7	388,770.0	75.6	330,480.0	85.0	399,456.0	120.9	
大 阪	滋賀	35,018.0	104.3	45,677.0	130.4	35,211.0	77.1	25,623.0	72.8	32,801.0	128.0
	京都	93,890.0	111.0	110,718.0	117.9	81,648.0	73.7	70,595.0	86.5	78,387.5	111.0
	大阪	329,913.0	123.3	284,005.0	86.1	235,582.0	82.9	229,880.0	97.6	322,883.0	140.5
	兵庫	117,872.0	109.3	158,269.0	134.3	115,659.0	73.1	108,667.0	94.0	134,156.0	123.5
	奈良 和歌山	41,916.0 40,149.0	99.9 106.0	52,446.0 48,889.0	125.1 121.8	45,336.0 39,836.0	86.4 81.5	27,690.0 18,345.0	61.1 46.1	36,451.5 0.0	131.6 0.0
小計	658,758.0	114.9	700,004.0	106.3	553,272.0	79.0	480,800.0	86.9	604,679.0	125.8	
岡 山	鳥取	17,382.0	85.0	19,064.0	109.7	16,338.0	85.7	14,801.0	90.6	17,110.5	115.6
	島根	15,885.0	98.5	21,349.0	134.4	15,447.0	72.4	13,586.0	88.0	12,940.0	95.2
	岡山	63,928.0	102.2	82,925.0	129.7	57,513.0	69.4	57,884.0	100.6	57,908.0	100.0
	広島	97,946.0	96.0	105,545.0	107.8	73,569.0	69.7	55,534.0	75.5	81,041.5	145.9
	山口	62,322.0	101.5	60,005.0	96.3	52,905.0	88.2	43,077.0	81.4	53,519.0	124.2
	徳島	32,326.0	104.3	36,644.0	113.4	25,222.0	68.8	9,161.0	36.3	17,010.5	185.7
	香川	37,069.0	91.8	47,757.0	128.8	38,625.0	80.9	25,395.0	65.7	30,051.5	118.3
	愛媛 高知	57,223.0 19,248.0	88.1 140.5	68,138.0 25,321.0	119.1 131.6	50,324.0 18,114.0	73.9 71.5	35,831.0 14,978.0	71.2 82.7	40,790.0 20,181.0	113.8 134.7
小計	403,329.0	97.8	466,748.0	115.7	348,057.0	74.6	270,247.0	77.6	330,552.0	122.3	
福 岡	福岡	137,440.0	95.0	162,254.0	118.1	142,518.0	87.8	103,061.0	72.3	132,924.5	129.0
	佐賀	0.0		0.0		0.0		0.0		0.0	
	長崎	46,258.0	116.3	43,104.0	93.2	35,328.0	82.0	28,231.0	79.9	32,329.0	114.5
	熊本	69,948.0	115.6	73,141.0	104.6	58,354.0	79.8	48,310.0	82.8	51,375.5	106.3
	大分	26,599.0	100.0	29,009.0	109.1	26,472.0	91.3	26,209.0	99.0	28,141.5	107.4
	宮崎	38,005.0	100.2	38,527.0	101.4	32,456.0	84.2	29,480.0	90.8	31,786.0	107.8
	鹿児島 沖縄	62,003.0 52,865.0	121.0 102.7	68,323.0 68,332.0	110.2 129.3	49,181.0 47,781.0	72.0 69.9	44,475.0 35,345.0	90.4 74.0	50,714.5 48,856.0	114.0 138.2
小計	433,118.0	105.1	482,690.0	111.4	392,090.0	81.2	315,111.0	80.4	376,127.0	119.4	
全国合計	3,768,582.0	109.2	4,190,158.0	111.2	3,224,751.0	77.0	2,691,176.0	83.5	3,242,460.0	120.5	

1) 製造本数は自センター血液で他製剤に転用した本数を除いた本数。

2) 換算数はFFP-LR1は1.5、FFP-LR2は3をそれぞれ乗じた本数。

(5) 赤血球製剤製造本数 (換算本数)

ブロック名	施設名	平成15年(2003)		平成16年(2004)		平成17年(2005)		平成18年(2006)		平成19年(2007)	
		本	前年比	本	前年比	本	前年比	本	前年比	本	前年比
北海道	北海道	389,196	96.7	378,682	97.3	382,835	101.1	380,889	99.5	379,896	99.7
	小計	389,196	96.7	378,682	97.3	382,835	101.1	380,889	99.5	379,896	99.7
宮城	青森	69,832	101.5	70,233	100.6	69,534	99.0	71,199	102.4	69,153	97.1
	岩手	63,726	98.1	59,904	94.0	58,597	97.8	56,878	97.1	58,254	102.4
	宮城	111,724	97.1	103,583	92.7	108,995	105.2	103,216	94.7	100,171	97.0
	秋田	59,820	100.0	54,962	91.9	58,651	106.7	56,133	95.7	57,506	102.4
	山形	54,185	101.4	54,282	100.2	53,387	98.4	50,440	94.5	48,367	95.9
	福島	105,454	99.3	99,251	94.1	102,107	102.9	103,909	101.8	108,654	104.6
	小計	464,741	99.2	442,215	95.2	451,271	102.0	441,775	97.9	442,105	100.1
東京	茨城	114,022	98.1	113,321	99.4	117,541	103.7	110,573	94.1	112,851	102.1
	栃木	84,070	95.0	79,598	94.7	82,364	103.5	82,650	100.3	83,824	101.4
	群馬	96,835	101.3	98,825	102.1	98,236	99.4	97,034	98.8	93,861	96.7
	埼玉	242,742	101.8	241,967	99.7	244,183	100.9	249,984	102.4	255,778	102.3
	千葉	236,174	102.3	240,180	101.7	244,179	101.7	244,014	99.9	252,752	103.6
	東京都	647,486	102.5	664,160	102.6	661,085	99.5	663,093	100.3	658,809	99.4
	神奈川	343,622	101.7	330,801	96.3	337,062	101.9	340,485	101.0	346,991	101.9
	新潟	112,883	99.3	108,294	95.9	109,476	101.1	110,425	100.9	107,586	97.4
	山梨	39,721	101.6	38,484	96.9	40,316	104.8	40,138	99.6	41,095	102.4
	小計	1,917,555	101.3	1,915,630	99.9	1,934,442	101.0	1,938,396	100.2	1,953,547	100.8
愛知	富山	53,916	98.5	50,883	94.4	49,772	97.8	47,720	95.9	48,757	102.2
	石川	70,296	100.5	66,780	95.0	61,709	92.4	63,140	102.3	60,514	95.8
	福井	45,598	103.5	45,616	100.0	46,714	102.4	43,951	94.1	42,769	97.3
	長野	91,033	98.8	91,405	100.4	94,930	103.9	89,202	94.0	88,566	99.3
	岐阜	74,083	98.0	77,436	104.5	80,580	104.1	81,943	101.7	81,947	100.0
	静岡県	144,724	102.6	145,278	100.4	152,724	105.1	151,252	99.0	157,806	104.3
	愛知	288,335	104.0	284,534	98.7	294,697	103.6	288,979	98.1	293,769	101.7
	三重	71,893	91.5	65,418	91.0	66,237	101.3	66,483	100.4	65,338	98.3
	小計	839,878	100.8	827,350	98.5	847,363	102.4	832,670	98.3	839,466	100.8
	大阪	滋賀	49,592	99.2	48,827	98.5	49,722	101.8	50,461	101.5	52,444
京都		132,154	96.6	131,711	99.7	134,353	102.0	134,497	100.1	135,012	100.4
大阪		468,418	100.0	454,734	97.1	466,052	102.5	455,978	97.8	514,110	112.7
兵庫		232,230	98.2	236,465	101.8	238,379	100.8	232,406	97.5	236,229	101.6
奈良		59,454	96.3	58,457	98.3	63,128	108.0	63,547	100.7	64,107	100.9
和歌山		55,569	100.7	54,051	97.3	54,475	100.8	47,778	87.7	0	0.0
小計	997,417	98.9	984,245	98.7	1,006,109	102.2	984,667	97.9	1,001,902	101.8	
岡山	鳥取	30,931	99.5	29,781	96.3	29,688	99.7	31,071	104.7	31,449	101.2
	島根	38,874	97.8	36,398	93.6	36,754	101.0	34,815	94.7	31,699	91.0
	岡山	103,711	99.3	103,387	99.7	105,841	102.4	101,975	96.3	102,873	100.9
	広島	150,194	99.7	144,923	96.5	148,017	102.1	144,036	97.3	142,318	98.8
	山口	86,377	95.4	78,978	91.4	81,427	103.1	78,088	95.9	81,534	104.4
	徳島	42,637	95.3	40,997	96.2	44,078	107.5	40,422	91.7	38,320	94.8
	香川	57,119	101.2	55,008	96.3	53,195	96.7	52,371	98.5	52,809	100.8
	愛媛	80,971	99.8	76,465	94.4	79,929	104.5	73,127	91.5	71,813	98.2
	高知	42,727	103.1	41,083	96.2	43,128	105.0	40,902	94.8	41,719	102.0
	小計	633,541	98.9	607,020	95.8	622,057	102.5	596,807	95.9	594,534	99.6
福岡	福岡	298,706	97.6	287,261	96.2	280,870	97.8	277,173	98.7	284,157	102.5
	佐賀	0		0		0		0		0	
	長崎	78,179	101.3	75,796	97.0	77,732	102.6	75,993	97.8	76,269	100.4
	熊本	102,447	98.5	100,830	98.4	108,341	107.4	105,036	96.9	106,406	101.3
	大分	65,242	102.7	62,213	95.4	61,105	98.2	58,305	95.4	56,738	97.3
	宮崎	56,932	96.3	56,161	98.6	57,534	102.4	56,220	97.7	54,716	97.3
	鹿児島	102,202	100.9	99,367	97.2	91,202	91.8	87,521	96.0	89,346	102.1
沖縄	63,986	102.9	64,674	101.1	71,182	110.1	65,659	92.2	67,548	102.9	
小計	767,694	99.3	746,302	97.2	747,966	100.2	725,907	97.1	735,180	101.3	
全国合計	6,010,022	99.9	5,901,444	98.2	5,992,043	101.5	5,901,111	98.5	5,946,630	100.8	

1) 製造本数は自センター血液で他製剤に転用した本数を除いた本数。

(6) 血液製剤管内供給本数 (換算本数)

ブロック名	施設名	平成15年(2003)		平成16年(2004)		平成17年(2005)		平成18年(2006)		平成19年(2007)	
		本	前年比	本	前年比	本	前年比	本	前年比	本	前年比
北海道	北海道	1,124,739.0	94.3	1,086,507.0	96.6	1,077,610.0	99.2	1,054,350.0	97.8	1,080,834.5	102.5
	小計	1,124,739.0	94.3	1,086,507.0	96.6	1,077,610.0	99.2	1,054,350.0	97.8	1,080,834.5	102.5
宮城	青森	198,146.0	94.4	196,477.0	99.2	198,712.0	101.1	191,121.0	96.2	177,487.0	92.9
	岩手	198,736.0	98.3	185,189.0	93.2	184,357.0	99.6	168,726.0	91.5	171,917.5	101.9
	宮城	321,769.0	104.7	296,082.0	92.0	303,534.0	102.5	287,801.0	94.8	285,078.5	99.1
	秋田	192,090.0	103.5	182,582.0	95.1	174,194.0	95.4	170,877.0	98.1	174,662.0	102.2
	山形	119,442.0	94.7	109,483.0	91.7	106,075.0	96.9	100,167.0	94.4	96,420.0	96.3
	福島	272,131.0	95.0	257,067.0	94.5	260,908.0	101.5	249,773.0	95.7	267,602.5	107.1
	小計	1,302,314.0	98.8	1,226,880.0	94.2	1,227,780.0	100.1	1,168,465.0	95.2	1,173,167.5	100.4
東京	茨城	329,438.0	98.2	310,721.0	94.3	311,576.0	100.3	302,579.0	97.1	301,526.5	99.7
	栃木	211,805.0	90.1	211,499.0	99.9	211,836.0	100.2	225,519.0	106.5	233,565.5	103.6
	群馬	265,184.0	101.6	278,595.0	105.1	262,669.0	94.3	257,380.0	98.0	272,820.5	106.0
	埼玉	660,466.0	99.5	643,535.0	97.4	662,662.0	103.0	663,023.0	100.1	667,990.0	100.7
	千葉	658,971.0	104.0	680,898.0	103.3	673,637.0	98.9	661,129.0	98.1	690,080.0	104.4
	東京	2,028,797.0	102.4	2,052,847.0	101.2	2,100,839.0	102.3	2,067,617.0	98.4	2,090,526.0	101.1
	神奈川	1,055,590.0	100.7	1,000,616.0	94.8	973,670.0	97.3	947,600.0	97.3	1,016,187.5	107.2
	新潟	345,743.0	96.8	345,788.0	100.0	347,500.0	100.5	343,624.0	98.9	360,433.0	104.9
	山梨	94,560.0	102.6	87,792.0	92.8	82,627.0	94.1	79,482.0	96.2	88,731.5	111.6
小計	5,650,554.0	100.8	5,612,291.0	99.3	5,627,016.0	100.3	5,547,953.0	98.6	5,721,860.5	103.1	
愛知	富山	136,880.0	92.0	130,716.0	95.5	127,954.0	97.9	119,923.0	93.7	128,536.5	107.2
	石川	186,574.0	106.3	175,319.0	94.0	161,863.0	92.3	158,145.0	97.7	149,534.5	94.6
	福井	140,051.0	96.9	130,618.0	93.3	126,898.0	97.2	116,302.0	91.6	107,430.5	92.4
	長野	257,521.0	102.0	235,478.0	91.4	231,683.0	98.4	206,447.0	89.1	222,407.0	107.7
	岐阜	194,093.0	91.3	202,453.0	104.3	206,907.0	102.2	212,424.0	102.7	189,368.0	89.1
	静岡	416,543.0	103.4	422,629.0	101.5	409,585.0	96.9	411,096.0	100.4	415,955.0	101.2
	愛知	918,943.0	100.3	922,309.0	100.4	850,682.0	92.2	882,717.0	103.8	907,059.0	102.8
	三重	191,476.0	91.9	181,242.0	94.7	183,835.0	101.4	179,670.0	97.7	185,081.0	103.0
	小計	2,442,081.0	99.2	2,400,764.0	98.3	2,299,407.0	95.8	2,286,724.0	99.4	2,305,371.5	100.8
大阪	滋賀	161,349.0	90.1	153,581.0	95.2	157,529.0	102.6	147,500.0	93.6	159,554.0	108.2
	京都	405,583.0	97.9	410,273.0	101.2	406,958.0	99.2	403,477.0	99.1	374,376.0	92.8
	大阪	1,304,526.0	97.3	1,270,512.0	97.4	1,307,830.0	102.9	1,234,259.0	94.4	1,303,125.5	105.6
	兵庫	572,408.0	102.5	586,552.0	102.5	579,592.0	98.8	562,185.0	97.0	580,175.0	103.2
	奈良	188,579.0	99.6	192,371.0	102.0	178,561.0	92.8	183,042.0	102.5	196,074.0	107.1
	和歌山	152,382.0	93.1	152,123.0	99.8	146,964.0	96.6	151,149.0	102.8	159,636.5	105.6
小計	2,784,827.0	97.9	2,765,412.0	99.3	2,777,434.0	100.4	2,681,612.0	96.5	2,772,941.0	103.4	
岡山	鳥取	82,058.0	98.1	80,668.0	98.3	81,635.0	101.2	80,731.0	98.9	88,027.5	109.0
	島根	96,481.0	107.3	94,578.0	98.0	96,694.0	102.2	81,316.0	84.1	83,563.0	102.8
	岡山	297,651.0	97.7	303,759.0	102.1	297,542.0	98.0	296,439.0	99.6	287,217.0	96.9
	広島	490,392.0	93.2	480,737.0	98.0	470,393.0	97.8	480,680.0	102.2	492,175.0	102.4
	山口	218,651.0	96.4	203,878.0	93.2	189,266.0	92.8	178,603.0	94.4	188,940.0	105.8
	徳島	110,527.0	87.4	108,297.0	98.0	100,552.0	92.8	95,050.0	94.5	92,752.5	97.6
	香川	147,833.0	96.4	143,959.0	97.4	138,332.0	96.1	138,344.0	100.0	124,201.0	89.8
	愛媛	225,853.0	95.3	219,039.0	97.0	199,725.0	91.2	180,927.0	90.6	181,786.0	100.5
	高知	112,787.0	109.5	110,451.0	97.9	109,036.0	98.7	118,760.0	108.9	95,663.5	80.6
小計	1,782,233.0	96.3	1,745,366.0	97.9	1,683,175.0	96.4	1,650,850.0	98.1	1,634,325.5	99.0	
福岡	福岡	644,839.0	92.9	630,470.0	97.8	612,897.0	97.2	631,712.0	103.1	628,758.0	99.5
	佐賀	72,794.0	91.8	76,226.0	104.7	68,562.0	89.9	65,956.0	96.2	67,811.5	102.8
	長崎	187,508.0	104.7	181,226.0	96.6	177,954.0	98.2	184,731.0	103.8	196,372.5	106.3
	熊本	261,425.0	101.1	260,208.0	99.5	253,537.0	97.4	250,569.0	98.8	270,267.0	107.9
	大分	146,491.0	96.0	144,414.0	98.6	141,791.0	98.2	133,225.0	94.0	143,901.0	108.0
	宮崎	154,703.0	99.0	149,237.0	96.5	138,651.0	92.9	141,184.0	101.8	148,377.0	105.1
	鹿児島	228,554.0	103.0	213,494.0	93.4	205,760.0	96.4	205,017.0	99.6	209,166.0	102.0
	沖縄	174,962.0	98.3	176,289.0	100.8	192,369.0	109.1	176,865.0	91.9	193,755.5	109.5
	小計	1,871,276.0	97.5	1,831,564.0	97.9	1,791,521.0	97.8	1,789,259.0	99.9	1,858,408.5	103.9
全国合計	16,958,024.0	98.6	16,668,784.0	98.3	16,483,943.0	98.9	16,179,213.0	98.2	16,546,909.0	102.3	

1) 管内供給本数は自・他センター血液合計で他センター払出及び返品を除いた本数。

2) 血漿製剤の換算数はFFP-LR1は1.5、FFP-LR2は3をそれぞれ乗じた本数。

(7) 血小板製剤管内供給本数(換算本数)

ブロック名	項目 施設名	平成15年(2003)		平成16年(2004)		平成17年(2005)		平成18年(2006)		平成19年(2007)	
		本	前年比%	本	前年比%	本	前年比%	本	前年比%	本	前年比%
北海道	北海道	536,376	95.1	527,011	98.3	521,445	98.9	504,045	96.7	531,050	105.4
	小計	536,376	95.1	527,011	98.3	521,445	98.9	504,045	96.7	531,050	105.4
宮城	青森	100,589	93.3	95,170	94.6	97,350	102.3	92,780	95.3	80,425	86.7
	岩手	99,223	93.4	96,910	97.7	99,595	102.8	88,700	89.1	91,641	103.3
	宮城	158,035	111.0	140,367	88.8	143,250	102.1	133,503	93.2	131,130	98.2
	秋田	98,739	105.9	94,617	95.8	89,990	95.1	89,065	99.0	95,064	106.7
	山形	50,190	90.4	44,982	89.6	42,935	95.4	40,853	95.2	37,355	91.4
	福島	108,831	94.3	102,773	94.4	107,615	104.7	99,585	92.5	107,847	108.3
	小計	615,607	99.2	574,819	93.4	580,735	101.0	544,486	93.8	543,462	99.8
東京	茨城	160,861	101.8	151,035	93.9	153,840	101.9	147,173	95.7	145,753	99.0
	栃木	96,950	86.5	99,370	102.5	97,690	98.3	101,295	103.7	106,201	104.8
	群馬	118,027	105.6	125,347	106.2	121,110	96.6	126,900	104.8	135,900	107.1
	埼玉	290,565	103.9	278,525	95.9	296,010	106.3	304,997	103.0	306,973	100.6
	千葉	277,014	102.9	288,252	104.1	282,905	98.1	272,296	96.2	287,251	105.5
	東京都	986,058	104.3	1,004,626	101.9	1,030,505	102.6	1,034,061	100.3	1,059,230	102.4
	神奈川	511,876	102.0	481,642	94.1	460,500	95.6	443,034	96.2	501,459	113.2
	新潟	189,777	100.6	193,516	102.0	197,630	102.1	195,120	98.7	212,109	108.7
	山梨	40,795	108.9	35,575	87.2	30,715	86.3	27,355	89.1	32,606	119.2
	小計	2,671,923	102.6	2,657,888	99.5	2,670,905	100.5	2,652,231	99.3	2,787,482	105.1
愛知	富山	72,291	89.9	71,313	98.6	69,065	96.8	63,549	92.0	70,692	111.2
	石川	91,102	119.6	85,952	94.3	81,690	95.0	81,695	100.0	76,123	93.2
	福井	68,780	101.5	65,060	94.6	61,270	94.2	57,227	93.4	52,441	91.6
	長野	105,090	105.5	101,500	96.6	101,990	100.5	87,473	85.8	98,135	112.2
	岐阜	87,823	86.6	89,484	101.9	92,385	103.2	95,375	103.2	80,550	84.5
	静岡県	214,018	107.2	215,863	100.9	203,980	94.5	204,100	100.1	198,768	97.4
	愛知	495,007	99.4	499,025	100.8	429,965	86.2	468,404	108.9	482,236	103.0
	三重	93,640	89.0	90,690	96.8	95,775	105.6	93,325	97.4	99,420	106.5
	小計	1,227,751	100.0	1,218,887	99.3	1,136,120	93.2	1,151,148	101.3	1,158,365	100.6
	大阪	滋賀	81,011	86.6	73,520	90.8	78,035	106.1	70,745	90.7	82,725
京都		188,370	95.8	191,785	101.8	198,415	103.5	198,059	99.8	172,842	87.3
大阪		610,708	98.5	601,349	98.5	632,985	105.3	571,497	90.3	622,072	108.8
兵庫		228,726	99.0	242,780	106.1	235,830	97.1	234,837	99.6	239,402	101.9
奈良		86,218	102.1	91,857	106.5	80,090	87.2	83,370	104.1	88,572	106.2
和歌山		62,770	90.6	62,375	99.4	59,530	95.4	63,645	106.9	67,875	106.6
小計	1,257,803	97.1	1,263,666	100.5	1,284,885	101.7	1,222,153	95.1	1,273,488	104.2	
岡山	鳥取	39,430	101.7	38,297	97.1	36,100	94.3	38,275	106.0	41,665	108.9
	島根	48,290	119.0	48,285	100.0	53,070	109.9	41,851	78.9	45,695	109.2
	岡山	144,540	102.3	140,592	97.3	136,865	97.3	139,398	101.9	135,187	97.0
	広島	261,090	94.3	260,585	99.8	258,770	99.3	283,656	109.6	283,866	100.1
	山口	84,265	103.3	78,470	93.1	67,000	85.4	62,784	93.7	73,850	117.6
	徳島	40,750	77.2	45,625	112.0	41,570	91.1	40,316	97.0	40,300	100.0
	香川	61,690	100.2	58,960	95.6	54,560	92.5	54,415	99.7	49,045	90.1
	愛媛	101,235	101.2	96,885	95.7	89,245	92.1	72,781	81.6	73,963	101.6
	高知	51,536	117.3	49,720	96.5	47,865	96.3	53,136	111.0	35,409	66.6
小計	832,826	99.4	817,419	98.2	785,045	96.0	786,612	100.2	778,980	99.0	
福岡	福岡	289,670	92.3	292,810	101.1	272,085	92.9	283,785	104.3	280,407	98.8
	佐賀	25,465	99.6	29,465	115.7	23,095	78.4	22,625	98.0	25,725	113.7
	長崎	80,555	114.0	80,145	99.5	78,530	98.0	84,925	108.1	94,240	111.0
	熊本	102,165	96.5	109,335	107.0	108,530	99.3	109,282	100.7	119,365	109.2
	大分	65,550	98.3	64,665	98.6	62,270	96.3	57,525	92.4	64,215	111.6
	宮崎	69,218	105.0	67,310	97.2	58,185	86.4	59,890	102.9	65,135	108.8
	鹿児島	81,865	98.9	76,480	93.4	78,020	102.0	77,107	98.8	76,842	99.7
	沖縄	63,951	98.6	67,935	106.2	75,770	111.5	73,962	97.6	81,022	109.5
	小計	778,439	97.8	788,145	101.2	756,485	96.0	769,101	101.7	806,951	104.9
全国合計	7,920,725	99.7	7,847,835	99.1	7,735,620	98.6	7,629,776	98.6	7,879,778	103.3	

(8) 血漿製剤管内供給本数(換算本数)

プロジェクト名	施設名	平成15年(2003)		平成16年(2004)		平成17年(2005)		平成18年(2006)		平成19年(2007)	
		本	前年比	本	前年比	本	前年比	本	前年比	本	前年比
北海道	北海道	204,319.0	89.2	185,247.0	90.7	179,331.0	96.8	172,835.0	96.4	173,694.5	100.5
	小計	204,319.0	89.2	185,247.0	90.7	179,331.0	96.8	172,835.0	96.4	173,694.5	100.5
宮城	青森	31,882.0	92.5	33,909.0	106.4	34,112.0	100.6	29,252.0	85.8	28,586.0	97.7
	岩手	38,087.0	114.5	28,617.0	75.1	25,310.0	88.4	22,425.0	88.6	21,997.5	98.1
	宮城	63,032.0	98.5	57,407.0	91.1	59,497.0	103.6	53,863.0	90.5	52,620.5	97.7
	秋田	35,559.0	103.3	30,977.0	87.1	27,352.0	88.3	24,135.0	88.2	22,472.0	93.1
	山形	17,778.0	94.3	13,918.0	78.3	14,643.0	105.2	11,981.0	81.8	13,003.0	108.5
	福島	60,432.0	91.2	53,079.0	87.8	49,374.0	93.0	47,652.0	96.5	50,751.5	106.5
	小計	246,770.0	98.2	217,907.0	88.3	210,288.0	96.5	189,308.0	90.0	189,430.5	100.1
東京	茨城	55,734.0	90.6	47,902.0	85.9	43,842.0	91.5	42,110.0	96.0	42,130.5	100.0
	栃木	35,671.0	86.9	32,836.0	92.1	34,692.0	105.7	41,808.0	120.5	45,235.5	108.2
	群馬	53,531.0	95.7	56,666.0	105.9	47,115.0	83.1	38,456.0	81.6	43,087.5	112.0
	埼玉	128,915.0	87.8	124,910.0	96.9	122,036.0	97.7	111,995.0	91.8	111,393.0	99.5
	千葉	150,192.0	106.8	154,811.0	103.1	148,696.0	96.1	142,518.0	95.8	150,079.0	105.3
	東京都	413,881.0	99.1	415,565.0	100.4	416,481.0	100.2	373,748.0	89.7	377,937.0	101.1
	神奈川	201,118.0	96.6	180,242.0	89.6	170,780.0	94.8	162,536.0	95.2	167,726.5	103.2
	新潟	53,139.0	80.9	50,959.0	95.9	47,487.0	93.2	43,266.0	91.1	45,199.0	104.5
	山梨	17,183.0	92.9	16,506.0	96.1	15,194.0	92.1	16,795.0	110.5	18,146.5	108.0
小計	1,109,364.0	96.0	1,080,397.0	97.4	1,046,323.0	96.8	973,232.0	93.0	1,000,934.5	102.8	
愛知	富山	14,830.0	87.5	12,028.0	81.1	11,640.0	96.8	10,378.0	89.2	11,471.5	110.5
	石川	30,568.0	88.0	28,140.0	92.1	22,092.0	78.5	20,626.0	93.4	19,980.5	96.9
	福井	27,282.0	86.2	23,039.0	84.4	21,474.0	93.2	16,688.0	77.7	14,052.5	84.2
	長野	62,949.0	96.2	47,538.0	75.5	41,577.0	87.5	36,691.0	88.2	37,958.0	103.5
	岐阜	34,266.0	87.9	37,968.0	110.8	34,932.0	92.0	37,164.0	106.4	31,021.0	83.5
	静岡県	59,115.0	94.8	61,488.0	104.0	58,420.0	95.0	57,146.0	97.8	60,092.0	105.2
	愛知	143,954.0	98.2	138,713.0	96.4	134,869.0	97.2	125,155.0	92.8	132,598.0	105.9
	三重	27,593.0	94.2	23,585.0	85.5	19,586.0	83.0	20,500.0	104.7	22,124.0	107.9
小計	400,557.0	94.0	372,499.0	93.0	344,590.0	92.5	324,348.0	94.1	329,297.5	101.5	
大阪	滋賀	29,282.0	86.6	28,883.0	98.6	28,595.0	99.0	26,932.0	94.2	25,048.0	93.0
	京都	84,317.0	100.3	84,515.0	100.2	76,173.0	90.1	70,458.0	92.5	71,114.0	100.9
	大阪	239,764.0	90.5	222,265.0	92.7	223,686.0	100.6	216,567.0	96.8	221,922.5	102.5
	兵庫	107,506.0	101.6	107,836.0	100.3	106,331.0	98.6	95,528.0	89.8	103,821.0	108.7
	奈良	40,267.0	97.9	36,128.0	89.7	33,982.0	94.1	33,885.0	99.7	40,612.0	119.9
	和歌山	35,520.0	89.4	34,971.0	98.5	30,455.0	87.1	31,616.0	103.8	34,374.5	108.7
小計	536,656.0	94.3	514,598.0	95.9	499,222.0	97.0	474,986.0	95.1	496,892.0	104.6	
岡山	鳥取	15,393.0	87.7	15,370.0	99.9	16,507.0	107.4	13,440.0	81.4	16,452.5	122.4
	島根	13,818.0	89.0	13,708.0	99.2	11,864.0	86.5	9,150.0	77.1	9,076.0	99.2
	岡山	54,599.0	83.6	61,996.0	113.5	59,596.0	96.1	55,383.0	92.9	50,668.0	91.5
	広島	90,965.0	83.2	84,124.0	92.5	75,097.0	89.3	62,768.0	83.6	69,927.0	111.4
	山口	51,775.0	86.2	45,065.0	87.0	42,934.0	95.3	38,142.0	88.8	35,028.0	91.8
	徳島	30,251.0	91.2	23,931.0	79.1	20,977.0	87.7	17,575.0	83.8	15,234.5	86.7
	香川	32,097.0	85.2	31,972.0	99.6	31,538.0	98.6	31,280.0	99.2	29,378.0	76.7
	愛媛	50,841.0	80.5	49,382.0	97.1	39,276.0	79.5	37,882.0	96.5	36,101.0	95.3
	高知	17,889.0	105.6	15,910.0	88.9	15,284.0	96.1	18,327.0	119.9	17,470.5	95.3
小計	357,628.0	85.4	341,458.0	95.5	313,073.0	91.7	283,947.0	90.7	273,935.5	96.5	
福岡	福岡	112,324.0	89.3	101,656.0	90.5	105,994.0	104.3	105,886.0	99.9	105,603.0	99.7
	佐賀	13,431.0	77.9	11,999.0	89.3	11,984.0	99.9	10,541.0	88.0	8,809.5	83.6
	長崎	36,684.0	94.9	30,675.0	83.6	27,634.0	90.1	26,998.0	97.7	27,677.5	102.5
	熊本	62,866.0	107.2	54,521.0	86.7	48,903.0	89.7	44,948.0	91.9	48,840.0	108.7
	大分	22,435.0	83.7	22,297.0	99.4	23,787.0	106.7	20,971.0	88.2	23,913.0	114.0
	宮崎	33,327.0	90.4	30,270.0	90.8	27,965.0	92.4	28,659.0	102.5	30,368.0	106.0
	鹿児島	56,299.0	111.3	47,960.0	85.2	41,432.0	86.4	41,893.0	101.1	43,230.0	103.2
	沖縄	48,984.0	93.0	45,208.0	92.3	47,947.0	106.1	37,585.0	78.4	43,098.5	114.7
	小計	386,350.0	94.9	344,586.0	89.2	335,646.0	97.4	317,481.0	94.6	331,539.5	104.4
全国合計	3,241,644.0	93.8	3,056,692.0	94.3	2,928,473.0	95.8	2,736,137.0	93.4	2,795,724.0	102.2	

1)血漿製剤の換算本数はFFP-LR1は1.5、FFP-LR2は3をそれぞれ乗じた本数。

(9) 赤血球製剤管内供給本数(換算本数)

ブロック名	項目 施設名	平成15年(2003)		平成16年(2004)		平成17年(2005)		平成18年(2006)		平成19年(2007)	
		本	前年比	本	前年比	本	前年比	本	前年比	本	前年比
北海道	北海道	383,886	96.0	374,236	97.5	376,815	100.7	377,450	100.2	376,085	99.6
	小計	383,886	96.0	374,236	97.5	376,815	100.7	377,450	100.2	376,085	99.6
宮城	青森	65,181	97.3	67,111	103.0	67,132	100.0	69,089	102.9	68,458	99.1
	岩手	61,426	98.0	59,662	97.1	59,452	99.6	57,601	96.9	58,279	101.2
	宮城	100,618	99.7	98,256	97.7	100,760	102.5	100,435	99.7	101,328	100.9
	秋田	57,792	99.9	56,988	98.6	56,852	99.8	57,677	101.5	57,126	99.0
	山形	51,468	99.4	50,579	98.3	48,497	95.9	47,333	97.6	46,062	97.3
	福島	102,852	98.4	101,193	98.4	103,919	102.7	102,536	98.7	109,004	106.3
	小計	439,337	98.8	433,789	98.7	436,612	100.7	434,671	99.6	440,257	101.3
東京	茨城	112,341	97.3	111,244	99.0	113,329	101.9	112,685	99.4	113,193	100.5
	栃木	79,103	96.8	79,231	100.2	79,401	100.2	82,352	103.7	82,101	99.7
	群馬	93,557	100.5	96,540	103.2	94,356	97.7	91,998	97.5	93,821	102.0
	埼玉	240,234	101.7	239,444	99.7	244,352	102.0	245,826	100.6	249,090	101.3
	千葉	231,514	104.0	237,819	102.7	242,018	101.8	246,315	101.8	252,746	102.6
	東京	625,719	101.8	630,270	100.7	652,414	103.5	659,113	101.0	653,221	99.1
	神奈川	341,940	101.4	337,713	98.8	341,576	101.1	341,626	100.0	346,766	101.5
	新潟	102,824	100.0	101,301	98.5	102,376	101.1	105,222	102.8	103,125	98.0
	山梨	36,578	101.1	35,709	97.6	36,718	102.8	35,328	96.2	37,979	107.5
小計	1,863,810	101.3	1,869,271	100.3	1,906,540	102.0	1,920,465	100.7	1,932,042	100.6	
愛知	富山	49,757	96.8	47,371	95.2	47,245	99.7	45,996	97.4	46,361	100.8
	石川	64,756	100.9	61,162	94.4	58,064	94.9	55,792	96.1	53,431	95.8
	福井	43,988	97.6	42,519	96.7	44,154	103.8	42,387	96.0	40,933	96.6
	長野	89,350	102.7	86,334	96.6	88,025	102.0	82,213	93.4	86,273	104.9
	岐阜	71,151	100.4	74,722	105.0	79,491	106.4	79,828	100.4	77,722	97.4
	静岡	143,368	102.0	145,214	101.3	147,089	101.3	149,812	101.9	157,082	104.9
	愛知	279,836	102.9	284,471	101.7	285,665	100.4	289,097	101.2	292,212	101.1
	三重	70,242	95.1	66,967	95.3	68,474	102.3	65,845	96.2	63,487	96.4
	小計	812,448	101.0	808,760	99.5	818,207	101.2	810,970	99.1	817,501	100.8
大阪	滋賀	51,009	98.9	51,173	100.3	50,887	99.4	49,823	97.9	51,777	103.9
	京都	132,896	99.5	133,973	100.8	132,370	98.8	134,960	102.0	130,420	96.6
	大阪	450,665	99.8	445,187	98.8	450,364	101.2	445,646	99.0	458,728	102.9
	兵庫	236,163	106.7	235,931	99.9	237,431	100.6	231,820	97.6	236,952	102.2
	奈良	62,004	97.3	64,342	103.8	64,459	100.2	65,776	102.0	66,884	101.7
	和歌山	54,017	98.8	54,729	101.3	56,958	104.1	55,870	98.1	57,383	102.7
小計	986,754	101.0	985,335	99.9	992,469	100.7	983,895	99.1	1,002,144	101.9	
岡山	鳥取	27,229	99.7	26,991	99.1	29,028	107.5	28,947	99.7	29,909	103.3
	島根	34,352	101.7	32,580	94.8	31,758	97.5	30,315	95.5	28,792	95.0
	岡山	98,435	100.6	101,144	102.8	101,069	99.9	101,658	100.6	101,350	99.7
	広島	138,328	98.9	136,022	98.3	136,520	100.4	134,236	98.3	138,376	103.1
	山口	82,370	97.3	80,275	97.5	79,298	98.8	77,659	97.9	80,041	103.1
	徳島	39,526	97.6	38,725	98.0	38,005	98.1	37,159	97.8	37,218	100.2
	香川	54,043	99.7	53,025	98.1	52,234	98.5	52,649	100.8	51,178	97.2
	愛媛	73,756	100.0	72,767	98.7	71,200	97.8	70,264	98.7	71,722	102.1
	高知	43,355	102.9	44,803	103.3	45,881	102.4	47,297	103.1	42,784	90.5
小計	591,394	99.6	586,332	99.1	584,993	99.8	580,184	99.2	581,370	100.2	
福岡	福岡	242,829	95.5	235,990	97.2	234,810	99.5	242,029	103.1	242,748	100.3
	佐賀	33,898	92.9	34,758	102.5	33,483	96.3	32,786	97.9	33,277	101.5
	長崎	70,269	100.6	70,406	100.2	71,790	102.0	72,808	101.4	74,455	102.3
	熊本	94,856	103.6	94,932	100.1	94,913	100.0	95,635	100.8	102,024	106.7
	大分	58,501	99.1	57,452	98.2	55,734	97.0	54,729	98.2	55,773	101.9
	宮崎	52,158	97.5	51,657	99.0	52,501	101.6	52,635	100.3	52,874	100.5
	鹿児島	90,371	102.0	89,045	98.5	86,306	96.9	86,010	99.7	89,094	103.6
	沖縄	62,024	102.7	63,146	101.8	68,652	108.7	65,316	95.1	69,635	106.6
	小計	704,906	98.8	697,386	98.9	698,189	100.1	701,948	100.5	719,880	102.6
全国合計	5,782,535	100.2	5,755,109	99.5	5,813,825	101.0	5,809,583	99.9	5,869,279	101.0	

(10) 全血製剤管内供給本数（換算本数）

ブロック名	項目 施設名	平成15年(2003)		平成16年(2004)		平成17年(2005)		平成18年(2006)		平成19年(2007)	
		本	前年比	本	前年比	本	前年比	本	前年比	本	前年比
北海道	北海道	158	66.9	13	8.2	19	146.2	20	105.3	5	25.0
	小計	158	66.9	13	8.2	19	146.2	20	105.3	5	25.0
宮城	青森	494	91.3	287	58.1	118	41.1	0		18	
	岩手	0		0		0		0		0	
	宮城	84	178.7	52	61.9	27	51.9	0		0	
	秋田	0		0		0		0		0	
	山形	6		4	66.7	0		0		0	
	福島	16	32.7	22	137.5	0		0		0	
小計	600	92.7	365	46.7	145	39.7	0		18		
東京	茨城	502	104.8	540	107.6	565	104.6	611	108.1	450	73.6
	栃木	81	109.5	62	76.5	53	85.5	64	120.8	28	43.8
	群馬	69	33.3	42	60.9	88	209.5	26	29.5	12	46.2
	埼玉	752	86.4	656	87.2	264	40.2	205	77.7	534	260.5
	千葉	251	21.2	16	6.4	18	112.5	0		4	
	東京都	3,139	68.6	2,386	76.0	1,439	60.3	695	48.3	138	19.9
	神奈川	656	77.3	1,019	155.3	814	79.9	404	49.6	236	58.4
	新潟	3	16.7	12	400.0	7	58.3	16	228.6	0	
	山梨	4	100.0	2	50.0	0		4		0	
	小計	5,457	66.1	4,735	81.5	3,248	68.6	2,025	62.3	1,402	69.2
愛知	富山	2	7.1	4	200.0	4	100.0	0		12	
	石川	148	38.3	65	43.9	17	26.2	32	188.2	0	
	福井	1	100.0	0		0		0		4	
	長野	132	33.0	106	80.3	91	85.8	70	76.9	41	58.6
	岐阜	853	65.4	279	32.7	99	35.5	57	57.6	75	131.6
	静岡県	42	19.2	64	152.4	96	150.0	38	39.6	13	34.2
	愛知	146	162.2	100	68.5	183	183.0	61	33.3	13	21.3
	三重	1		0		0		0		50	
	小計	1,325	54.6	618	33.4	490	79.3	258	52.7	208	80.6
大阪	滋賀	47	156.7	5	10.6	12	240.0	0		4	
	京都	0		0		0		0		0	
	大阪府	3,389	72.8	1,711	50.5	795	46.5	549	69.1	403	73.4
	兵庫県	13	13.4	5	38.5	0		0		0	
	奈良和歌山	90	132.4	44	48.9	30	68.2	11	36.7	6	54.5
和歌山	75	202.7	48	64.0	21	43.8	18	85.7	4	22.2	
小計	3,614	74.0	1,813	32.3	858	47.3	578	67.4	417	72.1	
岡山	鳥取	6	600.0	10	166.7	0		69		1	1.4
	島根	21	123.5	5	23.8	2	40.0	0		0	
	岡山	77	54.2	27	35.1	12	44.4	0		12	
	広島	9	52.9	6	66.7	6	100.0	20	333.3	6	30.0
	山口	241	42.9	68	28.2	34	50.0	18	52.9	21	116.7
	徳島	0		16		0		0		0	
	香川	3	33.3	2	66.7	0		0		0	
	愛媛	21	26.9	5	23.8	4	80.0	0		0	
	高知	7	17.5	18	257.1	6	33.3	0		0	
小計	385	44.5	157	26.5	64	40.8	107	167.2	40	37.4	
福岡	福岡	16	72.7	14	87.5	8	57.1	12	150.0	0	
	佐賀	0		4		0		4		0	
	長崎	0		0		0		0		0	
	熊本	1,538	58.0	1,420	92.3	1,191	83.9	704	59.1	38	5.4
	大分	5	125.0	0		0		0		0	
	宮崎	0		0		0		0		0	
	鹿児島	19	39.6	9	47.4	2	22.2	7	350.0	0	
沖縄	3	60.0	0		0		2		0		
小計	1,581	57.9	1,447	91.5	1,201	83.0	729	60.7	38	5.2	
全国合計		13,120	65.4	9,148	69.7	6,025	65.9	3,717	61.7	2,128	57.3

2. センター合計実績(過去10年)

(1) 献血者数

区分 年 別	総献血者数		成分献血者数						400mL献血者数			200mL献血者数		
	人	前年比	人	前年比	構成比	P C	PRP	PPP	人	前年比	構成比	人	前年比	構成比
		%		%						%			%	
平成10年 (1998)	6,137,378	102.3	1,513,030	112.5	24.7	756,877	21,463	734,690	2,709,822	101.7	44.2	1,914,526	96.3	31.2
平成11年 (1999)	6,139,205	100.0	1,610,970	106.5	26.2	779,056	6,499	825,415	2,767,662	102.1	45.1	1,760,573	92.0	28.7
平成12年 (2000)	5,877,971	95.7	1,608,540	99.8	27.4	783,212	820	824,508	2,726,046	98.5	46.4	1,543,385	87.7	26.3
平成13年 (2001)	5,774,269	98.2	1,695,681	105.4	29.4	775,424	20	920,237	2,727,295	100.0	47.2	1,351,293	87.6	23.4
平成14年 (2002)	5,784,101	100.2	1,829,596	107.9	31.6	775,457	0	1,054,139	2,751,944	100.9	47.6	1,202,561	89.0	20.8
平成15年 (2003)	5,621,096	97.2	1,732,606	94.7	30.8	771,355	0	961,251	2,766,394	100.5	49.2	1,122,096	93.3	20.0
平成16年 (2004)	5,473,140	97.4	1,709,865	98.7	31.2	781,963	0	927,902	2,686,488	97.1	49.1	1,076,787	96.0	19.7
平成17年 (2005)	5,320,602	97.2	1,560,418	91.3	29.3	786,798	0	773,620	2,760,158	102.7	51.9	1,000,026	92.9	18.8
平成18年 (2006)	4,987,857	93.7	1,373,136	88.0	27.5	770,053	0	603,083	2,761,026	100.0	55.4	853,695	85.4	17.1
平成19年 (2007)	4,939,550	99.0	1,425,038	103.8	28.8	775,781	0	649,257	2,931,518	106.2	59.3	582,994	68.3	11.8

1)「構成比」は端数処理しているため、合計が必ずしも100%にはならない。

(2) 受入施設別献血者数

区分 年別	血液センター					出張所							献血バス					オープン献血				
						献血ルーム				その他												
	前年比	構成比	稼働日数	1稼働当人数	前年比	構成比	稼働日数	1稼働当人数	構成比	前年比	構成比	稼働日数	1稼働当人数	前年比	構成比	稼働日数	1稼働当人数					
人	%	%	日	人	人	%	%	日	人	人	%	人	%	%	日	人	人	%	%	日	人	
平成10年 (1998)	378,016	102.3	6.2	13,689	27.6	1,878,242	111.1	30.6	34,204	54.9	39,098	0.6	3,692,875	98.8	60.2	60,634	60.9	149,147	101.4	2.4	2,433	61.3
平成11年 (1999)	373,043	98.7	6.1	12,746	29.3	2,036,966	108.5	33.2	35,911	56.7	37,267	0.6	3,552,495	96.2	57.9	59,921	59.3	139,434	93.5	2.3	2,205	63.2
平成12年 (2000)	359,215	96.3	6.1	12,622	28.5	2,038,695	100.1	34.7	36,955	55.2	29,190	0.5	3,323,106	93.5	56.5	59,262	56.1	127,765	91.6	2.2	2,095	61.0
平成13年 (2001)	368,892	102.7	6.4	12,477	29.6	2,086,973	102.4	36.1	37,059	56.3	27,041	0.5	3,169,071	95.4	54.9	57,518	55.1	122,292	95.7	2.1	2,110	58.0
平成14年 (2002)	389,876	105.7	6.7	12,378	31.5	2,188,558	104.9	37.8	37,079	59.0	30,320	0.5	3,056,284	96.4	52.8	56,176	54.4	119,063	97.4	2.1	2,038	58.4
平成15年 (2003)	363,725	93.3	6.5	12,153	29.9	2,129,600	97.3	37.9	36,843	57.8	29,572	0.5	2,974,804	97.3	52.9	55,332	53.8	123,395	103.6	2.2	1,997	61.8
平成16年 (2004)	354,816	97.6	6.5	11,811	30.0	2,145,586	100.8	39.2	37,081	57.9	17,412	0.3	2,834,102	95.3	51.8	56,060	50.6	121,224	98.2	2.2	1,915	63.3
平成17年 (2005)	337,594	95.1	6.3	10,863	31.1	2,151,211	100.3	40.4	38,132	56.4	9,609	0.2	2,705,321	95.5	50.8	54,406	49.7	116,867	96.4	2.2	1,921	60.8
平成18年 (2006)	301,048	89.2	6.0	10,083	29.9	2,007,596	93.3	40.2	38,024	52.8	9,137	0.2	2,562,645	94.7	51.4	54,278	47.2	107,431	91.9	2.2	1,846	58.2
平成19年 (2007)	295,215	98.1	6.0	9,440	31.3	2,064,984	102.9	41.8	38,009	54.3	10,751	0.2	2,462,007	96.1	49.8	53,282	46.2	106,593	99.2	2.2	1,818	58.6

1)「構成比」は端数処理しているため、合計が必ずしも100%にはならない。

(3) 年代別・男女別献血者数

年 別	区 分	16～19歳			20～29歳			30～39歳			40～49歳			50歳～			60歳～(再掲)			合 計		
		前年比		構成比	前年比		構成比	前年比		構成比	前年比		構成比	前年比		構成比	前年比		構成比	前年比		構成比
		人	%	%	人	%	%	人	%	%	人	%	%	人	%	%	人	%	%	人	%	%
平成10年 (1998)	男	297,193	98.0	4.8	1,027,818	100.2	16.7	927,618	103.8	15.1	790,966	99.2	12.9	553,070	109.4	9.0	97,231	108.9	1.6	3,596,665	102.0	58.6
	女	377,619	95.6	6.2	979,923	102.4	16.0	460,780	108.6	7.5	362,957	99.3	5.9	359,434	108.3	5.9	68,900	108.5	1.1	2,540,713	102.7	41.4
	計	674,812	96.6	11.0	2,007,741	101.3	32.7	1,388,398	105.4	22.6	1,153,923	99.2	18.8	912,504	109.0	14.9	166,131	108.8	2.7	6,137,378	102.3	—
平成11年 (1999)	男	300,309	101.0	4.9	995,493	96.9	16.2	933,847	100.7	15.2	771,196	97.5	12.6	595,751	107.7	9.7	116,042	119.3	1.9	3,596,596	100.0	58.6
	女	375,651	99.5	6.1	954,280	97.4	15.5	486,903	105.7	7.9	351,297	96.8	5.7	374,478	104.2	6.1	78,436	113.8	1.3	2,542,609	100.1	41.4
	計	675,960	100.2	11.0	1,949,773	97.1	31.8	1,420,750	102.3	23.1	1,122,493	97.3	18.3	970,229	106.3	15.8	194,478	117.1	3.2	6,139,205	100.0	—
平成12年 (2000)	男	278,360	92.7	4.7	912,692	91.7	15.5	915,629	98.0	15.6	748,575	97.1	12.7	621,889	104.4	10.6	129,644	111.7	2.2	3,477,145	96.7	59.2
	女	340,936	90.8	5.8	859,121	90.0	14.6	484,593	99.5	8.2	335,277	95.4	5.7	380,899	101.7	6.5	85,436	108.9	1.5	2,400,826	94.4	40.8
	計	619,296	91.6	10.5	1,771,813	90.9	30.1	1,400,222	98.6	23.8	1,083,852	96.6	18.4	1,002,788	103.4	17.1	215,080	110.6	3.7	5,877,971	95.7	—
平成13年 (2001)	男	268,011	96.3	4.6	870,395	95.4	15.1	925,250	101.1	16.0	745,469	99.6	12.9	643,482	103.5	11.1	141,467	109.1	2.4	3,452,607	99.3	59.8
	女	309,612	90.8	5.4	799,505	93.1	13.8	495,377	102.2	8.6	329,003	98.1	5.7	388,165	101.9	6.7	93,577	109.5	1.6	2,321,662	96.7	40.2
	計	577,623	93.3	10.0	1,669,900	94.2	28.9	1,420,627	101.5	24.6	1,074,472	99.1	18.6	1,031,647	102.9	17.9	235,044	109.3	4.1	5,774,269	98.2	—
平成14年 (2002)	男	263,633	98.4	4.6	844,718	97.0	14.6	945,519	102.2	16.3	755,158	101.3	13.1	666,775	103.6	11.5	155,645	110.0	2.7	3,475,803	100.7	60.1
	女	300,186	97.0	5.2	772,881	96.7	13.4	514,985	104.0	8.9	327,631	99.6	5.7	392,615	101.1	6.8	101,109	108.0	1.7	2,308,298	99.4	39.9
	計	563,819	97.6	9.7	1,617,599	96.9	28.0	1,460,504	102.8	25.3	1,082,789	100.8	18.7	1,059,390	102.7	18.3	256,754	109.2	4.4	5,784,101	100.2	—
平成15年 (2003)	男	244,218	92.6	4.3	783,925	92.8	13.9	951,739	100.7	16.9	763,097	101.1	13.6	682,532	102.4	12.1	162,624	104.5	2.9	3,425,511	98.6	60.9
	女	264,102	88.0	4.7	696,930	90.2	12.4	518,559	100.7	9.2	323,092	98.6	5.7	392,902	100.1	7.0	105,369	104.2	1.9	2,195,585	95.1	39.1
	計	508,320	90.2	9.0	1,480,855	91.5	26.3	1,470,298	100.7	26.2	1,086,189	100.3	19.3	1,075,434	101.5	19.1	267,993	104.4	4.8	5,621,096	97.2	—
平成16年 (2004)	男	228,237	93.5	4.2	738,784	94.2	13.5	943,564	99.1	17.2	761,097	99.7	13.9	675,667	99.0	12.3	163,446	100.5	3.0	3,347,349	97.7	61.2
	女	247,824	93.8	4.5	661,116	94.9	12.1	520,337	100.3	9.5	320,674	99.3	5.9	375,840	95.7	6.9	104,254	98.9	1.9	2,125,791	96.8	38.8
	計	476,061	93.7	8.7	1,399,900	94.5	25.6	1,463,901	99.6	26.7	1,081,771	99.6	19.8	1,051,507	97.8	19.2	267,700	99.9	4.9	5,473,140	97.4	—
平成17年 (2005)	男	217,769	95.4	4.1	707,794	95.8	13.3	929,234	98.5	17.5	761,423	100.0	14.3	675,201	99.9	12.7	159,768	97.7	3.0	3,291,421	98.3	61.9
	女	227,895	92.0	4.3	621,898	94.1	11.7	500,011	96.1	9.4	316,723	98.8	6.0	362,654	96.5	6.8	99,241	95.2	1.9	2,029,181	95.5	38.1
	計	445,664	93.6	8.4	1,329,692	95.0	25.0	1,429,245	97.6	26.9	1,078,146	99.7	20.3	1,037,855	98.7	19.5	259,009	96.8	4.9	5,320,602	97.2	—
平成18年 (2006)	男	194,373	89.3	3.9	658,016	93.0	13.2	910,391	98.0	18.3	754,387	99.1	15.1	671,493	99.5	13.5	151,651	94.9	3.0	3,188,660	96.9	63.9
	女	186,979	82.0	3.7	530,722	85.3	10.6	451,267	90.3	9.0	293,668	92.7	5.9	336,561	92.8	6.7	89,778	90.5	1.8	1,799,197	88.7	36.1
	計	381,352	85.6	7.6	1,188,738	89.4	23.8	1,361,658	95.3	27.3	1,048,055	97.2	21.0	1,008,054	97.1	20.2	241,429	93.2	4.8	4,987,857	93.7	—
平成19年 (2007)	男	174,156	89.6	3.5	654,530	99.5	13.3	941,654	103.4	19.1	801,642	106.3	16.2	704,615	104.9	14.3	163,794	108.0	3.3	3,276,597	102.8	66.3
	女	150,258	80.4	3.0	480,572	90.6	9.7	427,587	94.8	8.7	286,768	97.7	5.8	317,768	94.4	6.4	87,926	97.9	1.8	1,662,953	92.4	33.7
	計	324,414	85.1	6.6	1,135,102	95.5	23.0	1,369,241	100.6	27.7	1,088,410	103.9	22.0	1,022,383	101.4	20.7	251,720	104.3	5.1	4,939,550	99.0	—

1)「構成比」は端数処理しているため、合計が必ずしも100%にはならない。

(4) 職業別・男女別献血者数

区 分 年 別	公 務 員			会 社 員			学 生						そ の 他			合 計			
	人	前年比	構成比	人	前年比	構成比	高 校 生			そ の 他 学 生			人	前年比	構成比	人	前年比	構成比	
							人	前年比	構成比	人	前年比	構成比							
平成10年	男	634,980	101.3	10.3	2,024,401	102.5	33.0	148,816	99.6	2.4	313,628	99.5	5.1	474,840	103.4	7.7	3,596,665	102.0	58.6
	女	184,656	100.3	3.0	821,466	103.4	13.4	199,071	97.0	3.2	378,958	99.1	6.2	956,562	105.4	15.6	2,540,713	102.7	41.4
(1998)	計	819,636	101.0	13.4	2,845,867	102.8	46.4	347,887	98.1	5.7	692,586	99.3	11.3	1,431,402	104.7	23.3	6,137,378	102.3	—
平成11年	男	619,099	97.5	10.1	2,010,226	99.3	32.7	152,306	102.3	2.5	317,078	101.1	5.2	497,887	104.9	8.1	3,596,596	100.0	58.6
	女	179,107	97.0	2.9	805,028	98.0	13.1	201,238	101.1	3.3	375,168	99.0	6.1	982,068	102.7	16.0	2,542,609	100.1	41.4
(1999)	計	798,206	97.4	13.0	2,815,254	98.9	45.9	353,544	101.6	5.8	692,246	100.0	11.3	1,479,955	103.4	24.1	6,139,205	100.0	—
平成12年	男	598,013	96.6	10.2	1,934,030	96.2	32.9	142,785	93.7	2.4	301,068	95.0	5.1	501,249	100.7	8.5	3,477,145	96.7	59.2
	女	168,258	93.9	2.9	755,709	93.9	12.9	185,364	92.1	3.2	342,787	91.4	5.8	948,708	96.6	16.1	2,400,826	94.4	40.8
(2000)	計	766,271	96.0	13.0	2,689,739	95.5	45.8	328,149	92.8	5.6	643,855	93.0	11.0	1,449,957	98.0	24.7	5,877,971	95.7	—
平成13年	男	587,822	98.3	10.2	1,922,307	99.4	33.3	133,654	93.6	2.3	297,985	99.0	5.2	510,839	101.9	8.8	3,452,607	99.3	59.8
	女	161,036	95.7	2.8	730,338	96.6	12.6	164,983	89.0	2.9	323,358	94.3	5.6	941,947	99.3	16.3	2,321,662	96.7	40.2
(2001)	計	748,858	97.7	13.0	2,652,645	98.6	45.9	298,637	91.0	5.2	621,343	96.5	10.8	1,452,786	100.2	25.2	5,774,269	98.2	—
平成14年	男	582,972	99.2	10.1	1,929,600	100.4	33.4	123,211	92.2	2.1	308,242	103.4	5.3	531,778	104.1	9.2	3,475,803	100.7	60.1
	女	156,296	97.1	2.7	725,136	99.3	12.5	152,537	92.5	2.6	328,187	101.5	5.7	946,142	100.4	16.4	2,308,298	99.4	39.9
(2002)	計	739,268	98.7	12.8	2,654,736	100.1	45.9	275,748	92.3	4.8	636,429	102.4	11.0	1,477,920	101.7	25.6	5,784,101	100.2	—
平成15年	男	577,709	99.1	10.3	1,913,025	99.1	34.0	110,609	89.8	2.0	295,149	95.8	5.3	529,019	99.5	9.4	3,425,511	98.6	60.9
	女	149,007	95.3	2.7	703,083	97.0	12.5	131,432	86.2	2.3	300,671	91.6	5.3	911,392	96.3	16.2	2,195,585	95.1	39.1
(2003)	計	726,716	98.3	12.9	2,616,108	98.5	46.5	242,041	87.8	4.3	595,820	93.6	10.6	1,440,411	97.5	25.6	5,621,096	97.2	—
平成16年	男	564,854	97.8	10.3	1,875,440	98.0	34.3	100,639	91.0	1.8	286,126	96.9	5.2	520,290	98.3	9.5	3,347,349	97.7	61.2
	女	143,309	96.2	2.6	692,859	98.5	12.7	120,496	91.7	2.2	288,868	96.1	5.3	880,259	96.6	16.1	2,125,791	96.8	38.8
(2004)	計	708,163	97.4	12.9	2,568,299	98.2	46.9	221,135	91.4	4.0	574,994	96.5	10.5	1,400,549	97.2	25.6	5,473,140	97.4	—
平成17年	男	544,907	96.5	10.2	1,867,612	99.6	35.1	94,397	93.8	1.8	277,404	97.0	5.2	507,101	97.5	9.5	3,291,421	98.3	61.9
	女	132,693	92.6	2.5	678,427	97.9	12.8	109,123	90.6	2.1	270,651	93.7	5.1	838,287	95.2	15.8	2,029,181	95.5	38.1
(2005)	計	677,600	95.7	12.7	2,546,039	99.1	47.9	203,520	92.0	3.8	548,055	95.3	10.3	1,345,388	96.1	25.3	5,320,602	97.2	—
平成18年	男	531,607	97.6	10.7	1,841,951	98.6	36.9	81,517	86.4	1.6	254,603	91.8	5.1	478,982	94.5	9.6	3,188,660	96.9	63.9
	女	116,080	87.5	2.3	623,292	91.9	12.5	89,373	81.9	1.8	228,338	84.4	4.6	742,114	88.5	14.9	1,799,197	88.7	36.1
(2006)	計	647,687	95.6	13.0	2,465,243	96.8	49.4	170,890	84.0	3.4	482,941	88.1	9.7	1,221,096	90.8	24.5	4,987,857	93.7	—
平成19年	男	544,866	102.5	11.0	1,942,713	105.5	39.3	65,367	80.2	1.3	247,437	97.2	5.0	476,214	99.4	9.6	3,276,597	102.8	66.3
	女	107,172	92.3	2.2	600,135	96.3	12.1	66,945	74.9	1.4	201,130	88.1	4.1	687,571	92.7	13.9	1,662,953	92.4	33.7
(2007)	計	652,038	100.7	13.2	2,542,848	103.1	51.5	132,312	77.4	2.7	448,567	92.9	9.1	1,163,785	95.3	23.6	4,939,550	99.0	—

1)「構成比」は端数処理しているため、合計が必ずしも100%にはならない。

(5) 献血ができなかった人数

年 別	区 分	献血申込者数		献血者数			献血ができなかった人数								
		人	前年比 %	人	前年比 %	申込比 %	比重不足		問診該当①		その他				
							人	%	人	%	人	%			
平成10年 (1998)	成分	1,643,819	112.6	1,513,030	112.5	92.0	130,789	113.4	8.0	49,587	3.0	1,516	0.1	79,686	4.8
	400mL	3,044,502	102.0	2,709,822	101.7	89.0	334,680	104.7	11.0	132,123	4.3	13,530	0.4	189,027	6.2
	200mL	2,422,266	96.8	1,914,526	96.3	79.0	507,740	98.8	21.0	272,563	11.3	14,979	0.6	220,198	9.1
	合計	7,110,587	102.3	6,137,378	102.3	86.3	973,209	102.6	13.7	454,273	6.4	30,025	0.4	488,911	6.9
平成11年 (1999)	成分	1,751,681	106.6	1,610,970	106.5	92.0	140,711	107.6	8.0	53,365	3.0	1,981	0.1	85,365	4.9
	400mL	3,145,148	103.3	2,767,662	102.1	88.0	377,486	112.8	12.0	157,063	5.0	16,710	0.5	203,713	6.5
	200mL	2,274,982	93.9	1,760,573	92.0	77.4	514,409	101.3	22.6	284,902	12.5	15,746	0.7	213,761	9.4
	合計	7,171,811	100.9	6,139,205	100.0	85.6	1,032,606	106.1	14.4	495,330	6.9	34,437	0.5	502,839	7.0
平成12年 (2000)	成分	1,749,152	99.9	1,608,540	99.8	92.0	140,612	99.9	8.0	52,963	3.0	2,311	0.1	85,338	4.9
	400mL	3,121,586	99.3	2,726,046	98.5	87.3	395,540	104.8	12.7	162,232	5.2	19,223	0.6	214,085	6.9
	200mL	2,011,719	88.4	1,543,385	87.7	76.7	468,334	91.0	23.3	261,234	13.0	15,704	0.8	191,396	9.5
	合計	6,882,457	96.0	5,877,971	95.7	85.4	1,004,486	97.3	14.6	476,429	6.9	37,238	0.5	490,819	7.1
平成13年 (2001)	成分	1,849,741	105.8	1,695,681	105.4	91.7	154,060	109.6	8.3	59,568	3.2	2,736	0.1	91,756	5.0
	400mL	3,159,124	101.2	2,727,295	100.0	86.3	431,829	109.2	13.7	181,217	5.7	21,292	0.7	229,320	7.3
	200mL	1,793,990	89.2	1,351,293	87.6	75.3	442,697	94.5	24.7	250,119	13.9	14,456	0.8	178,122	9.9
	合計	6,802,855	98.8	5,774,269	98.2	84.9	1,028,586	102.4	15.1	490,904	7.2	38,484	0.6	499,198	7.3
平成14年 (2002)	成分	1,998,900	108.1	1,829,596	107.9	91.5	169,304	109.9	8.5	66,814	3.3	2,733	0.1	99,757	5.0
	400mL	3,217,862	101.9	2,751,944	100.9	85.5	465,918	107.9	14.5	197,196	6.1	21,093	0.7	247,629	7.7
	200mL	1,632,335	91.0	1,202,561	89.0	73.7	429,774	97.1	26.3	242,377	14.8	12,523	0.8	174,874	10.7
	合計	6,849,097	100.7	5,784,101	100.2	84.5	1,064,996	103.5	15.5	506,387	7.4	36,349	0.5	522,260	7.6
平成15年 (2003)	成分	1,898,328	95.0	1,732,606	94.7	91.3	165,722	97.9	8.7	63,207	3.3	2,326	0.1	100,189	5.3
	400mL	3,278,401	101.9	2,766,394	100.5	84.4	512,007	109.9	15.6	217,977	6.6	19,705	0.6	274,325	8.4
	200mL	1,548,519	94.9	1,122,096	93.3	72.5	426,423	99.2	27.5	241,214	15.6	11,442	0.7	173,767	11.2
	合計	6,725,248	98.2	5,621,096	97.2	83.6	1,104,152	103.7	16.4	522,398	7.8	33,473	0.5	548,281	8.2
平成16年 (2004)	成分	1,875,937	98.8	1,709,865	98.7	91.1	166,072	100.2	8.9	63,943	3.4	2,302	0.1	99,827	5.3
	400mL	3,203,218	97.7	2,686,488	97.1	83.9	516,730	100.9	16.1	226,540	7.1	19,764	0.6	270,426	8.4
	200mL	1,481,599	95.7	1,076,787	96.0	72.7	404,812	94.9	27.3	239,351	16.2	9,377	0.6	156,084	10.5
	合計	6,560,754	97.6	5,473,140	97.4	83.4	1,087,614	98.5	16.6	529,834	8.1	31,443	0.5	526,337	8.0
平成17年 (2005)	成分	1,713,038	91.3	1,560,418	91.3	91.1	152,620	91.9	8.9	58,908	3.4	4,791	0.3	88,921	5.2
	400mL	3,332,664	104.0	2,760,158	102.7	82.8	572,506	110.8	17.2	247,287	7.4	38,010	1.1	287,209	8.6
	200mL	1,402,184	94.6	1,000,026	92.9	71.3	402,158	99.3	28.7	238,459	17.0	14,448	1.0	149,251	10.6
	合計	6,447,886	98.3	5,320,602	97.2	82.5	1,127,284	103.6	17.5	544,654	8.4	57,249	0.9	525,381	8.1
平成18年 (2006)	成分	1,505,326	87.9	1,373,136	88.0	91.2	132,190	86.6	8.8	48,657	3.2	3,093	0.2	80,440	5.3
	400mL	3,356,167	100.7	2,761,026	100.0	82.3	595,141	104.0	17.7	259,568	7.7	35,427	1.1	300,146	8.9
	200mL	1,225,541	87.4	853,695	85.4	69.7	371,846	92.5	30.3	216,270	17.6	11,884	1.0	143,692	11.7
	合計	6,087,034	94.4	4,987,857	93.7	81.9	1,099,177	97.5	18.1	524,495	8.6	50,404	0.8	524,278	8.6
平成19年 (2007)	成分	1,569,296	104.2	1,425,038	103.8	90.8	144,258	109.1	9.2	56,636	3.6	2,619	0.2	85,003	5.4
	400mL	3,620,556	107.9	2,931,518	106.2	81.0	689,038	115.8	19.0	326,886	9.0	30,202	0.8	331,950	9.2
	200mL	874,168	71.3	582,994	68.3	66.7	291,174	78.3	33.3	169,922	19.4	7,181	0.8	114,071	13.0
	合計	6,064,020	99.6	4,939,550	99.0	81.5	1,124,470	102.3	18.5	553,444	9.1	40,002	0.7	531,024	8.8

1)「問診該当①」は輸血歴がある等、永続的に献血ができない人数を指す。

2)「申込比」は端数処理しているため、項目の「申込比」と内訳の計とは必ずしも一致しない。

3)「申込比」は端数処理しているため、合計が必ずしも100%にはならない。

(6) 献血量 (推計値)

区分 年別	合計			成分献血			血小板成分献血				400mL献血			200mL献血		
	L	前年比	人口	L	前年比	人口	血小板成分献血		血漿成分献血		L	前年比	人口	L	前年比	人口
		%	千人当		%	千人当	PC	再掲	PRP	PPP		%	千人当		%	千人当
平成10年 (1998)	2,094,505	108.2	16.7	627,671	133.3	5.0	305,668	159,109	9,417	312,586	1,083,929	101.7	8.6	382,905	96.3	3.0
平成11年 (1999)	2,129,316	102.7	16.9	670,136	110.4	5.3	315,588	164,035	2,780	351,768	1,107,065	102.1	8.8	352,115	92.0	2.8
平成12年 (2000)	2,075,864	97.5	16.4	676,769	101.0	5.4	322,000	168,693	332	354,437	1,090,418	98.5	8.6	308,677	87.7	2.4
平成13年 (2001)	2,087,632	100.6	16.5	726,455	107.3	5.7	321,775	169,396	8	404,672	1,090,918	100.0	8.7	270,259	87.6	2.1
平成14年 (2002)	2,133,072	102.2	16.9	791,782	109.0	6.3	319,307	167,290	0	472,475	1,100,778	100.9	8.7	240,512	89.0	1.9
平成15年 (2003)	2,078,437	97.4	16.4	747,460	94.4	5.9	316,592	165,334	0	430,868	1,106,558	100.5	8.7	224,419	93.3	1.8
平成16年 (2004)	2,018,361	97.1	15.9	728,408	97.5	5.7	326,600	169,951	0	401,809	1,074,595	97.1	8.5	215,357	96.0	1.7
平成17年 (2005)	1,960,363	97.1	15.5	656,295	90.1	5.2	328,753	167,855	0	327,542	1,104,063	102.7	8.7	200,005	92.9	1.6
平成18年 (2006)	1,841,903	94.0	14.5	566,753	86.4	4.5	310,087	152,821	0	256,666	1,104,410	100.0	8.7	170,739	85.4	1.3
平成19年 (2007)	1,887,408	102.5	14.9	598,202	105.5	4.7	319,878	161,210	0	278,324	1,172,607	106.2	9.2	116,599	68.3	0.9

1)「人口千人当」は、センター管内人口千人当りの献血量。

2)平成8年以降の献血量には血小板成分献血において併せて採血された血漿量を含む(再掲はその血漿量)。

3)献血量は端数処理しているため、合計量と内訳の計とは必ずしも一致しない。

(7) 検査不合格数

区分 年 別	献血者数 A	検査不 合格数 B		不 合 格 内 訳													
				梅毒抗体		HBs抗原		HBc抗体		HCV抗体		ALT		不規則抗体		その他	
				C	C/A	D	D/A	E	E/A	F	F/A	G	G/A	H	H/A	I	I/A
人	本	%	本	%	本	%	本	%	本	%	本	%	本	%	本	%	
平成10年 (1998)	6,137,378	446,889	7.3	12,970	0.2	10,580	0.2	135,117	2.2	21,809	0.4	177,527	2.9	23,505	0.4	94,780	1.5
平成11年 (1999)	6,139,205	422,170	6.9	11,654	0.2	9,226	0.2	123,103	2.0	19,073	0.3	138,566	2.3	24,193	0.4	122,615	2.0
平成12年 (2000)	5,877,971	402,715	6.9	10,467	0.2	7,758	0.1	108,933	1.9	15,489	0.3	122,490	2.1	23,887	0.4	136,508	2.3
平成13年 (2001)	5,774,269	377,210	6.5	11,309	0.2	6,877	0.1	90,645	1.5	13,220	0.2	117,840	2.0	22,516	0.4	134,053	2.3
平成14年 (2002)	5,784,101	357,053	6.2	10,827	0.2	5,924	0.1	76,581	1.3	8,804	0.2	119,790	2.1	20,422	0.4	131,468	2.3
平成15年 (2003)	5,621,096	325,589	5.8	8,921	0.2	5,095	0.1	67,751	1.2	6,545	0.2	114,583	2.0	19,012	0.3	118,233	2.1
平成16年 (2004)	5,473,140	256,034	4.7	8,374	0.2	3,990	0.1	36,350	0.7	4,738	0.1	109,245	2.0	16,776	0.3	86,921	1.6
平成17年 (2005)	5,320,602	222,291	4.2	8,425	0.2	2,878	0.1	24,086	0.5	3,739	0.1	107,872	2.0	15,245	0.3	67,223	1.3
平成18年 (2006)	4,987,857	199,629	4.0	6,229	0.1	2,316	0.0	16,053	0.3	2,650	0.1	103,169	2.1	13,623	0.3	60,871	1.2
平成19年 (2007)	4,939,550	181,889	3.7	6,598	0.1	2,036	0.0	13,702	0.3	2,351	0.0	129,783	2.6	12,714	0.3	19,437	0.4

1)「不合格内訳」は各項目で一部重複計上。

2)「その他」には検査不能、判定不能、NAT検査陽性等が含まれ、製造段階での量過不足、溶血、外観落ち等の数は含まれない。

(8) 血液製剤管内供給本数

品目	年別 単位	平成10年	平成11年	平成12年	平成13年	平成14年	照射再掲	平成15年	照射再掲	平成16年	照射再掲	平成17年	照射再掲	平成18年	照射再掲	平成19年	照射再掲	
		(1998)	(1999)	(2000)	(2001)	(2002)		(2003)		(2004)		(2005)		(2006)		(2007)		
血小板製剤	濃厚血小板	20	44,937.0	50,811.0	54,539.0	53,859.0	54,597.0	44,772.0	56,083.0	46,853.0	45,985.0	39,195.0	44,108.0	38,542.0	38,944.0	35,221.0	50,541.0	47,122.0
		15	101,859.0	102,848.0	96,399.0	86,774.0	80,371.0	60,006.0	70,586.0	57,280.0	69,041.0	59,226.0	65,375.0	58,564.0	63,385.0	58,137.0	59,968.0	56,118.0
		10	491,666.0	508,259.0	515,151.0	526,587.0	540,492.0	384,896.0	550,161.0	409,688.0	565,557.0	453,797.0	561,714.0	476,584.0	562,218.0	487,563.0	569,432.0	504,394.0
		5	44,183.0	31,076.0	23,261.0	18,124.0	15,917.0	11,156.0	14,301.0	10,850.0	15,302.0	12,332.0	18,940.0	16,149.0	17,997.0	15,934.0	15,420.0	14,086.0
		2	10,050.0	4,378.0	2,515.0	1,990.0	1,523.0	1,054.0	2,697.0	2,220.0	1,404.0	1,026.0	0.0	0.0	785.0	583.0	655.0	419.0
	1	420.0	508.0	306.0	298.0	219.0	158.0	121.0	102.0	37.0	32.0	0.0	0.0	336.0	301.0	813.0	755.0	
	H L A	20	2,315.0	2,301.0	2,374.0	2,336.0	2,442.0	1,859.0	2,344.0	1,788.0	1,794.0	1,440.0	1,504.0	1,100.0	1,575.0	1,271.0	1,582.0	1,412.0
		15	3,729.0	3,946.0	3,985.0	3,616.0	3,335.0	2,847.0	1,820.0	2,913.0	1,850.0	2,275.0	2,993.0	2,146.0	3,346.0	2,698.0	3,325.0	2,942.0
		10	5,642.0	5,969.0	6,039.0	5,785.0	6,112.0	3,980.0	7,206.0	4,798.0	7,802.0	5,450.0	8,602.0	6,459.0	10,436.0	8,033.0	11,438.0	8,706.0
	小計		704,801.0	710,096.0	704,569.0	699,369.0	705,008.0	510,156.0	706,346.0	535,399.0	709,835.0	574,348.0	703,236.0	599,544.0	699,022.0	609,741.0	713,174.0	635,954.0
単位換算		7,743,375.0	7,971,074.0	7,977,561.0	7,898,368.0	7,945,260.0	5,813,641.0	7,920,725.0	6,062,972.0	7,847,835.0	6,385,054.0	7,735,620.0	6,614,665.0	7,629,776.0	6,679,462.0	7,879,778.0	7,059,603.0	
血漿製剤	新鮮凍結血漿	5	157,643.0	178,223.0	170,516.0	187,071.0	180,798.0	-	176,033.0	-	175,133.0	-	174,682.0	-	169,720.0	-	160,844.0	-
		3	-	-	-	-	-	-	-	-	-	-	-	-	0.0	-	300,438.0	-
		2	1,597,277.0	1,548,974.0	1,347,971.0	1,223,562.0	1,144,814.0	-	1,076,200.0	-	992,454.0	-	952,967.0	-	888,598.0	-	488,294.0	-
		1.5	-	-	-	-	-	-	-	-	-	-	-	-	0.0	-	40,122.0	-
		1	836,526.0	682,599.0	464,815.0	349,280.0	263,902.0	-	209,079.0	-	196,119.0	-	149,129.0	-	110,341.0	-	53,419.0	-
	新鮮液状血漿	5	10.0	27.0	-	-	-	-	-	-	-	-	-	-	-	-	-	-
		2	115.0	85.0	-	-	-	-	-	-	-	-	-	-	-	-	-	-
		1	1,403.0	977.0	-	-	-	-	-	-	-	-	-	-	-	-	-	-
		1	2,592,974.0	2,410,885.0	1,983,302.0	1,759,913.0	1,589,514.0	-	1,461,312.0	-	1,363,706.0	-	1,276,778.0	-	1,168,659.0	-	1,043,117.0	-
		1	4,820,978.0	4,672,944.0	4,013,337.0	3,731,759.0	3,457,520.0	-	3,241,644.0	-	3,056,692.0	-	2,928,473.0	-	2,736,137.0	-	2,795,724.0	-
赤血球製剤	赤血球濃厚液	2	2,039,512.0	2,166,944.0	2,205,336.0	2,261,096.0	2,334,616.0	1,503,318.0	2,370,625.0	1,591,179.0	2,361,259.0	1,649,763.0	2,432,341.0	1,763,269.0	2,478,208.0	1,835,787.0	2,636,863.0	2,034,090.0
		1	1,285,841.0	1,245,339.0	1,171,438.0	1,054,052.0	975,651.0	748,187.0	928,041.0	742,828.0	931,522.0	781,017.0	860,115.0	738,490.0	772,384.0	674,913.0	540,482.0	474,742.0
	洗浄赤血球	2	32,787.0	30,263.0	26,448.0	23,882.0	22,688.0	14,513.0	20,115.0	13,392.0	17,814.0	12,169.0	15,914.0	11,649.0	12,875.0	10,051.0	24,915.0	15,746.0
		1	7,753.0	6,348.0	4,636.0	3,891.0	3,401.0	2,542.0	2,798.0	2,162.0	2,343.0	1,928.0	1,985.0	1,678.0	1,824.0	1,570.0	1,834.0	1,588.0
	白血球除去赤血球	2	61,455.0	54,284.0	50,362.0	43,437.0	37,757.0	18,847.0	33,448.0	18,546.0	30,012.0	17,264.0	26,285.0	15,447.0	25,518.0	15,941.0	1,178.0	792.0
		1	5,732.0	4,225.0	3,549.0	3,515.0	2,482.0	1,466.0	1,551.0	946.0	1,281.0	785.0	1,329.0	943.0	1,114.0	915.0	57.0	49.0
	解凍赤血球濃厚液	2	613.0	877.0	658.0	491.0	634.0	327.0	676.0	389.0	641.0	419.0	514.0	369.0	418.0	307.0	398.0	352.0
		1	91.0	139.0	87.0	83.0	64.0	31.0	82.0	50.0	78.0	70.0	46.0	37.0	36.0	28.0	36.0	35.0
	解凍赤血球浮遊液	2	147.0	4.0	-	-	-	-	-	-	-	-	-	-	-	-	-	-
		1	44.0	0.0	-	-	-	-	-	-	-	-	-	-	-	-	-	-
合成血	2	191.0	180.0	233.0	249.0	171.0	68.0	133.0	85.0	154.0	128.0	87.0	64.0	71.0	35.0	62.0	44.0	
	1	170.0	114.0	143.0	131.0	102.0	65.0	69.0	46.0	125.0	71.0	68.0	44.0	45.0	41.0	38.0	29.0	
小計		3,434,336.0	3,508,717.0	3,462,890.0	3,390,827.0	3,377,566.0	2,289,364.0	3,357,538.0	2,369,623.0	3,345,229.0	2,463,614.0	3,338,684.0	2,531,990.0	3,292,493.0	2,539,588.0	3,205,863.0	2,527,467.0	
単位換算		5,569,041.0	5,761,269.0	5,745,927.0	5,719,982.0	5,773,432.0	3,826,437.0	5,782,535.0	3,993,214.0	5,755,109.0	4,143,357.0	5,813,825.0	4,322,788.0	5,809,583.0	4,401,709.0	5,869,279.0	4,578,491.0	
全血製剤	保存血液 (人全血液)	2	60,847.0	42,756.0	20,961.0	11,638.0	6,763.0	3,879.0	4,595.0	2,826.0	3,295.0	1,739.0	2,162.0	1,106.0	1,303.0	779.0	927.0	744.0
		1	72,973.0	49,670.0	24,103.0	12,199.0	6,528.0	5,538.0	3,930.0	3,616.0	2,558.0	2,466.0	1,701.0	1,664.0	1,111.0	1,053.0	274.0	259.0
	新鮮血液	2	-	-	-	-	-	-	-	-	-	-	-	-	-	-	-	-
		1	-	-	-	-	-	-	-	-	-	-	-	-	-	-	-	-
ヘパリン加新鮮血液		1	16.0	16.0	-	-	-	-	-	-	-	-	-	-	-	-	-	
小計		133,836.0	92,442.0	45,064.0	23,837.0	13,291.0	9,417.0	8,525.0	6,442.0	5,853.0	4,205.0	3,863.0	2,770.0	2,414.0	1,832.0	1,201.0	1,003.0	
単位換算		194,683.0	135,198.0	66,025.0	35,475.0	20,054.0	13,296.0	13,120.0	9,268.0	9,148.0	5,944.0	6,025.0	3,876.0	3,717.0	2,611.0	2,128.0	1,747.0	
合計	20	47,252.0	53,112.0	56,913.0	56,195.0	57,039.0	46,631.0	58,427.0	48,641.0	47,779.0	40,635.0	45,612.0	39,642.0	40,519.0	36,492.0	52,123.0	48,534.0	
	15	105,588.0	106,794.0	100,384.0	90,390.0	83,706.0	62,281.0	73,433.0	59,100.0	71,954.0	61,076.0	68,368.0	60,710.0	60,835.0	63,293.0	59,060.0		
	10	497,308.0	514,228.0	521,190.0	532,372.0	546,604.0	388,876.0	557,367.0	414,486.0	573,359.0	459,247.0	570,316.0	483,043.0	572,654.0	495,596.0	580,870.0	513,100.0	
	5	201,836.0	209,326.0	193,777.0	205,195.0	196,715.0	11,156.0	190,334.0	10,850.0	190,435.0	12,332.0	193,622.0	16,149.0	187,717.0	15,934.0	176,264.0	14,086.0	
	3	-	-	-	-	-	-	-	-	-	-	-	-	0.0	-	300,438.0	-	
	2	3,802,994.0	3,848,745.0	3,654,484.0	3,566,345.0	3,548,966.0	1,542,006.0	3,508,489.0	1,628,637.0	3,407,033.0	1,682,508.0	3,430,270.0	1,791,904.0	3,407,776.0	1,863,483.0	3,153,292.0	2,052,187.0	
	1.5	-	-	-	-	-	-	-	-	-	-	-	-	0.0	-	40,122.0	-	
	1	2,210,969.0	1,989,935.0	1,669,077.0	1,423,449.0	1,252,349.0	757,987.0	1,145,671.0	749,750.0	1,134,063.0	786,369.0	1,014,373.0	742,856.0	887,191.0	678,821.0	596,953.0	477,457.0	
	実本数		6,865,947.0	6,722,140.0	6,195,825.0	5,873,946.0	5,685,379.0	2,808,937.0	5,533,721.0	2,911,464.0	5,424,623.0	3,042,167.0	5,322,561.0	3,134,304.0	5,162,588.0	3,151,161.0	4,963,355.0	3,164,424.0
	単位換算		18,328,077.0	18,540,485.0	17,802,850.0	17,385,584.0	17,196,266.0	9,653,374.0	16,958,024.0	10,065,454.0	16,668,784.0	10,534,355.0	16,483,943.0	10,941,329.0	16,179,213.0	11,083,782.0	16,546,909.0	11,639,841.0

- 平成6年より人全血液を保存血液欄に計上。
- 平成10年及び11年分の赤血球濃厚液については、赤血球M・A・P及び濃縮赤血球を併せて計上。
- 平成19年1月16日採血分から、保存前白血球除去であること。

(9) 血漿分画製剤製造本数

区分 年別	赤十字アルブミン						人免疫グロブリン		抗HBs人免疫グロブリン「日赤」				乾燥ペプシン処理 人免疫グロブリン		クロスエイトM						日赤ポリグロビンN注5%						
	20%20mL		20%50mL		25%50mL		1500mg 10mL		200単位 1mL		1000単位 5mL		2500mg 50mL		250単位 10mL		500単位 10mL		1000単位 10mL		0.5g10mL		2.5g50mL		5.0g100mL		
	前年比	前年比	前年比	前年比	前年比	前年比	前年比	前年比	前年比	前年比	前年比	前年比	前年比	前年比	前年比	前年比	前年比	前年比	前年比	前年比	前年比	前年比	前年比	前年比	前年比	前年比	
平成10年 (1998)	44,455	105.8	534,957	115.0					1,222	69.4	490	48.9			13,358	99.9	43,599	68.9	47,579	80.0							
平成11年 (1999)	22,232	50.0	547,056	102.3					1,037	84.9	458	93.5			8,422	63.0	42,726	98.0	37,200	78.2							
平成12年 (2000)	22,890	103.0	503,735	92.1					948	91.4	510	111.4			11,952	141.9	32,778	76.7	39,838	107.1							
平成13年 (2001)	21,903	95.7	509,096	101.1	38,061				1,147	121.0	512	100.4			5,415	45.3	47,636	145.3	65,428	164.2							
平成14年 (2002)	15,705	71.7	369,423	72.6	75,162	197.5			1,148	100.1	569	111.1			6,429	118.7	49,394	103.7	95,852	146.5							
平成15年 (2003)	15,528	98.9	358,583	97.1	200,548	266.8			908	79.1	394	69.2			5,424	84.4	43,765	88.6	72,883	76.0							
平成16年 (2004)	15,611	100.5	307,766	85.8	220,537	110.0			908	100.0	425	107.9			10,596	195.4	44,734	102.2	75,473	103.6							
平成17年 (2005)	15,217	97.5	293,717	95.4	180,217	81.7			1,037	114.2	439	103.3			5,195	49.0	40,103	89.6	75,681	100.3							
平成18年 (2006)	8,098	53.2	230,445	78.5	270,270	150.0			637	61.4	443	100.9			3,942	75.9	26,318	65.6	77,261	102.1	1,769	-	36,023	-	6,304	-	
平成19年 (2007)	8,181	101.0	250,296	108.6	286,129	105.9			755	118.5	465	105.0			3,019	76.6	34,769	132.1	83,929	108.6	2,289	129.4	29,912	83.0	22,507	357.0	

1) 人免疫グロブリン1500mg 10mL、乾燥ペプシン処理人免疫グロブリン2500mg 50mLは、平成8年12月に製造を中止した。

(10) 血漿分画製剤管内供給本数

区分 年別	赤十字アルブミン						人免疫グロブリン		抗HBs人免疫グロブリン				乾燥ペプシン処理 人免疫グロブリン		ク ロ ス エ イ ト M						日赤ポリグロビンN注5%					
	20%20mL		20%50mL		25%50mL		1500mg	10mL	200単位	1mL	1000単位	5mL	2500mg	50mL	250単位	10mL	500単位	10mL	1000単位	10mL	0.5g10mL		2.5g50mL		5.0g100mL	
		前年比		前年比		前年比		前年比		前年比		前年比		前年比		前年比		前年比		前年比		前年比		前年比		前年比
平成10年 (1998)	33,148	76.9	458,294	96.4					1,073	100.3	493	110.0			11,860	72.5	46,854	76.8	42,479	80.6						
平成11年 (1999)	33,738	101.8	480,538	104.9					1,008	93.9	389	78.9			11,178	94.2	37,992	81.1	40,923	96.3						
平成12年 (2000)	20,960	62.1	497,407	103.5					1,058	105.0	442	113.6			8,105	72.5	36,125	95.1	39,722	97.1						
平成13年 (2001)	18,058	86.2	514,447	103.4	10,564				901	85.2	367	83.0			8,602	106.1	48,307	133.7	69,424	174.7						
平成14年 (2002)	15,554	86.1	427,114	83.0	80,577	762.8			914	101.4	380	103.5			7,503	87.2	47,053	97.4	80,454	115.9						
平成15年 (2003)	14,150	91.0	354,158	82.9	150,521	186.8			845	92.5	340	89.5			6,378	85.0	42,745	90.8	75,887	94.3						
平成16年 (2004)	13,604	96.1	316,308	89.3	183,531	121.9			840	99.4	367	107.9			6,598	103.4	38,764	90.7	73,481	96.8						
平成17年 (2005)	11,818	86.9	300,604	95.0	224,491	122.3			797	94.9	339	92.4			5,767	87.4	35,922	92.7	77,193	105.1						
平成18年 (2006)	10,916	92.4	255,438	85.0	244,243	108.8			772	96.9	322	95.0			4,349	75.4	35,191	98.0	73,542	95.3	243		5,003		1,392	
平成19年 (2007)	9,753	89.3	232,135	90.9	274,549	112.4			765	99.1	298	92.5			4,094	94.1	30,846	87.7	71,709	97.5	1,990	818.9	33,822	676.0	12,776	917.8

1) 人免疫グロブリン1500mg 10mL、乾燥ペプシン処理人免疫グロブリン2500mg 50mLは、平成8年12月に製造を中止した。

2) 供給本数は実際に医療機関に供給された本数で返品を除いた本数。

(11) センター施設・車両数

区分 年 別	センター			採血出張所		車					両		合 計	
	血液センター		その他	献血ルーム	その他	献血バス	検診車	広報車	献血運搬車		献血者 送迎車	器 材 運搬車		
	附 属 センター								普通車	緊急車				
平成10年 (1998)	77	21	1	108	15	347	88	243	91	649	80	112	173	1,783
平成11年 (1999)	77	22	1	112	15	346	84	215	108	668	64	92	264	1,841
平成12年 (2000)	77	24	2	112	11	343	84	207	99	666	75	91	270	1,835
平成13年 (2001)	76	24	3	112	14	335	84	202	97	665	77	90	274	1,824
平成14年 (2002)	76	29	3	113	12	327	88	199	96	657	82	95	268	1,812
平成15年 (2003)	75	28	3	112	12	328	88	195	96	649	83	108	260	1,807
平成16年 (2004)	75	28	2	113	11	318	89	193	95	643	83	104	262	1,787
平成17年 (2005)	72	25	2	114	12	322	91	202	111	646	86	100	259	1,817
平成18年 (2006)	68	21	2	111	18	313	84	196	113	641	83	103	250	1,783
平成19年 (2007)	66	19	2	111	20	301	80	197	111	637	84	102	245	1,757

1) 数字は12月31日現在。

3) 採血出張所の「その他」は移動採血の拠点や供給業務を兼ねる施設。

5) 中央血液センターは平成16年10月1日付で本社機能として統合した。

2) センターの「その他」は血漿分画センター、血液管理センター。

4) 車両の「その他」は乗用車、原付バイク。

(12) 職 員 数

(人)

職 種 年 別	医 師			薬 剤 師			検 査 技 師			看 護 師			事 務 職 員			そ の 他			合 計		
	専任 職員	常勤 嘱託		専任 職員	常勤 嘱託		専任 職員	常勤 嘱託		専任 職員	常勤 嘱託		専任 職員	常勤 嘱託		専任 職員	常勤 嘱託		専任 職員	常勤 嘱託	
平成10年 (1998)	165	104	61	486	483	3	734	713	21	2,022	1,899	123	3,029	2,850	179	229	60	169	6,665	6,109	556
平成11年 (1999)	155	102	53	484	479	5	720	693	27	2,068	1,913	155	3,061	2,864	197	235	56	179	6,723	6,107	616
平成12年 (2000)	152	97	55	475	468	7	715	672	43	2,091	1,897	194	3,057	2,857	200	239	47	192	6,729	6,038	691
平成13年 (2001)	136	91	45	460	453	7	677	644	33	2,071	1,880	191	2,967	2,794	173	251	42	209	6,562	5,904	658
平成14年 (2002)	135	88	47	448	439	9	655	622	33	2,056	1,858	198	2,920	2,739	181	252	39	213	6,466	5,785	681
平成15年 (2003)	124	86	38	438	428	10	660	620	40	2,058	1,867	191	2,945	2,713	232	188	35	153	6,413	5,749	664
平成16年 (2004)	118	91	27	417	407	10	685	643	42	2,020	1,867	153	2,912	2,718	194	222	27	195	6,374	5,753	621
平成17年 (2005)	115	89	26	419	412	7	657	622	35	1,999	1,839	160	2,845	2,642	203	211	26	185	6,246	5,630	616
平成18年 (2005)	125	88	37	407	397	10	626	597	29	1,973	1,797	176	2,799	2,573	226	204	26	178	6,134	5,478	656
平成19年 (2007)	121	90	31	418	405	13	730	693	37	1,992	1,821	171	2,854	2,622	232	228	25	203	6,343	5,656	687

1)職員数は12月末日現在。

2)職員数には血漿分画センター、血液管理センター、及び血液センターの研究部門・試薬製造部門の人数は含まない。

献血者数

献血者数(万人)

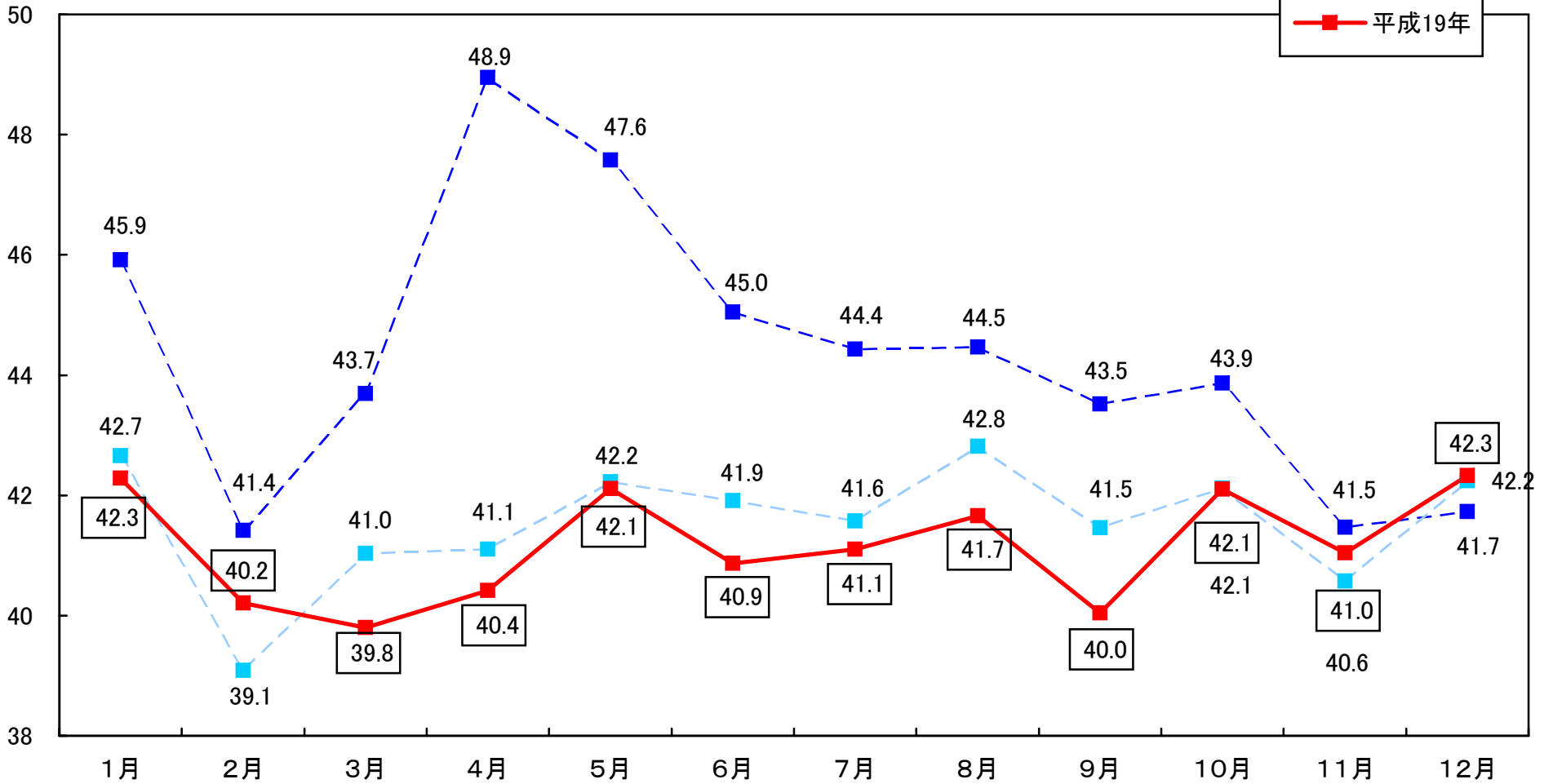

献血量(万L)

献血量

- 平成17年
- 平成18年
- 平成19年

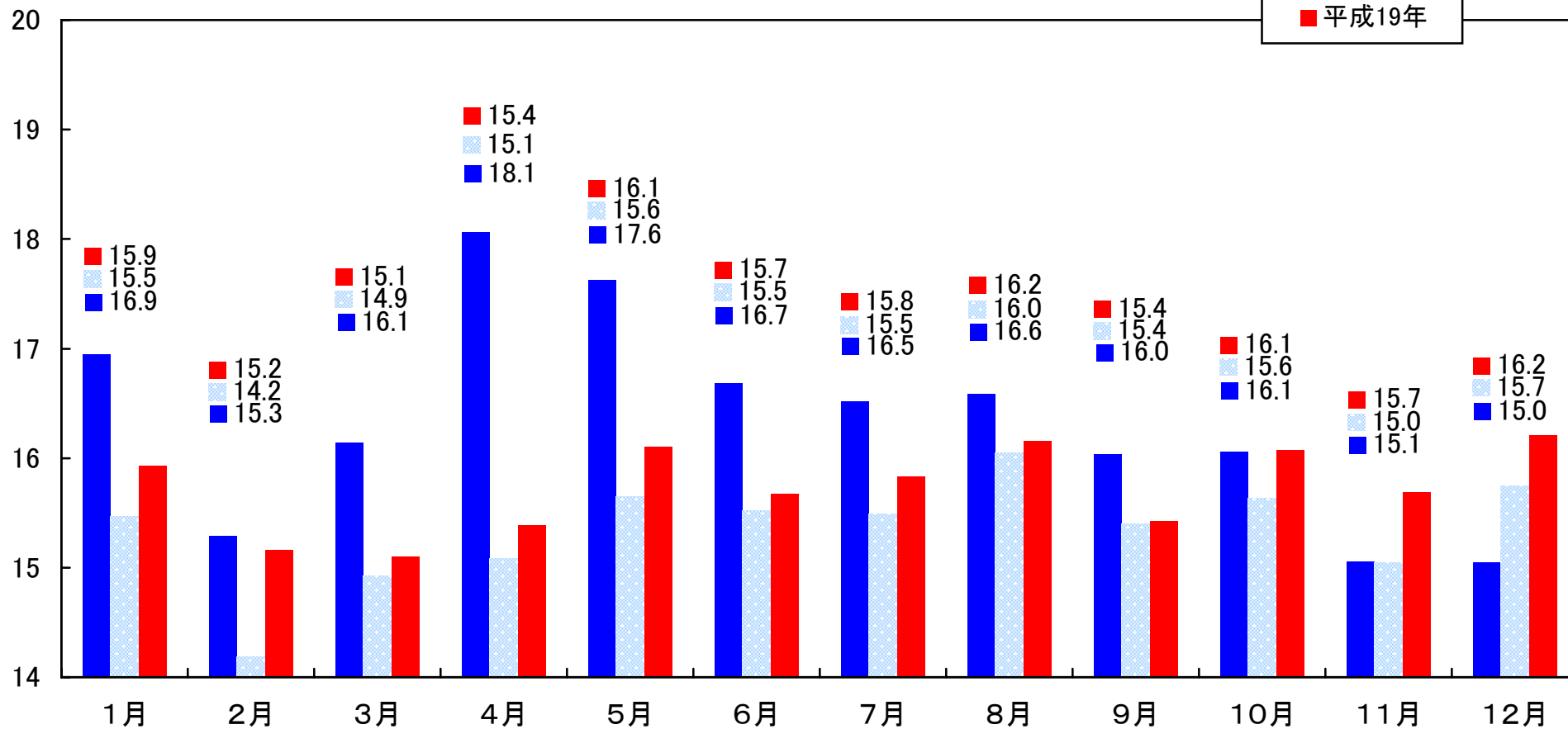

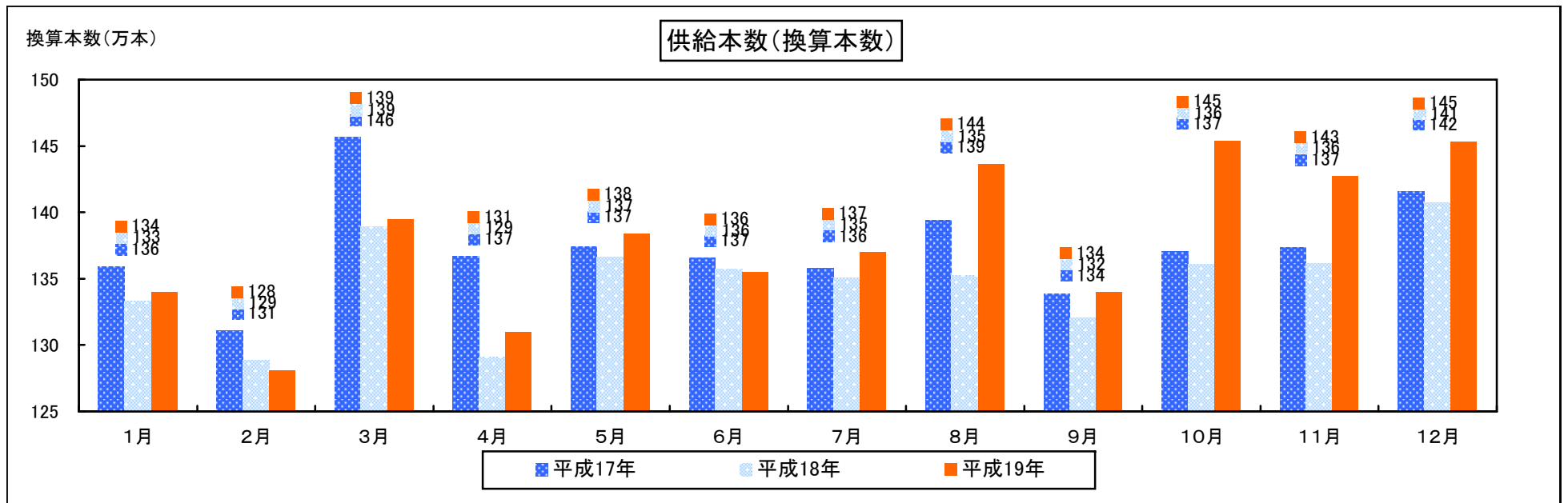

換算数は、FFP-LR1は1.5、FFP-LR2は3をそれぞれ乗じた本数。

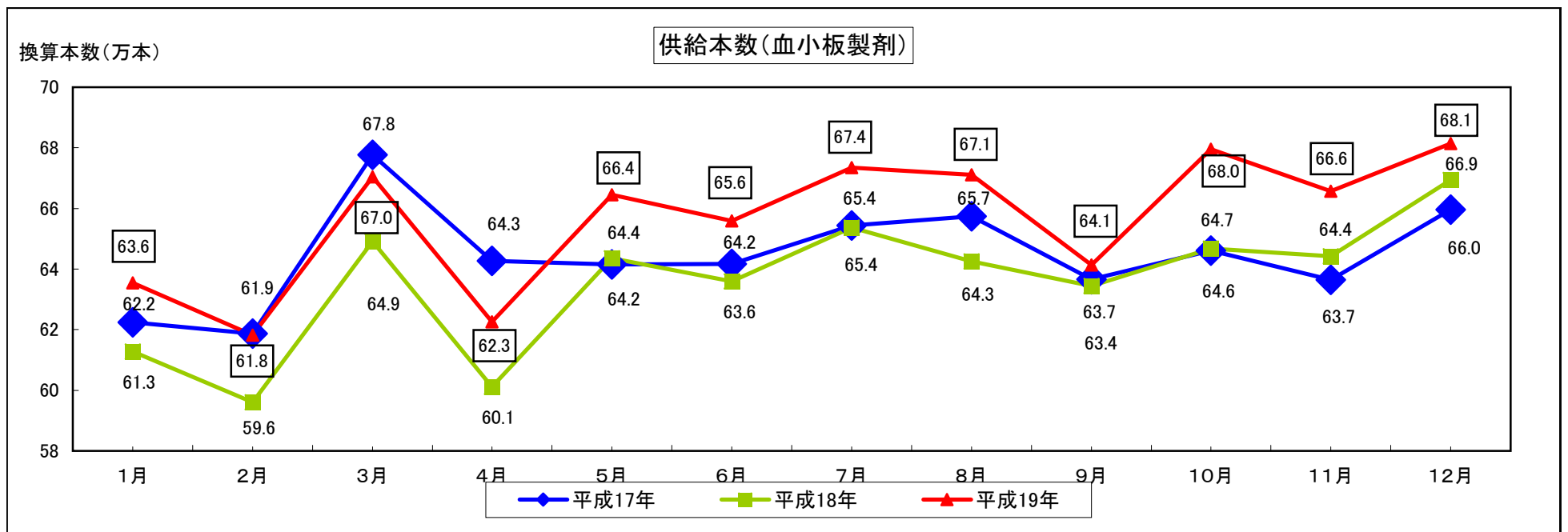

換算本数(万本)

供給本数(血漿製剤)

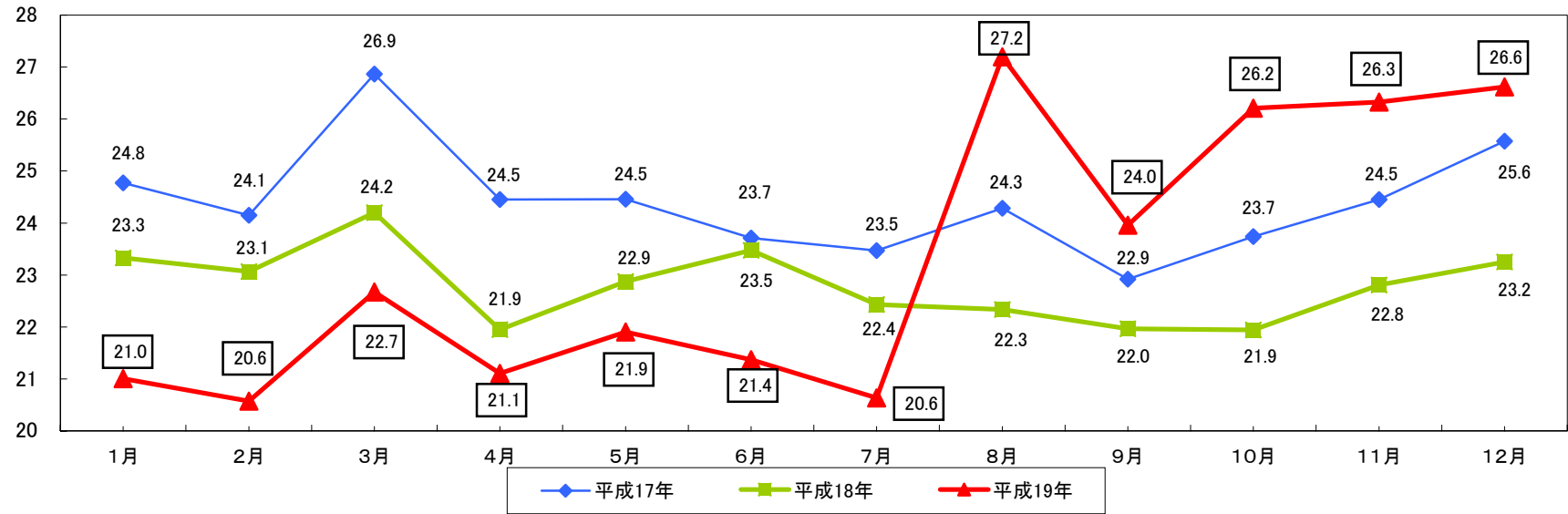

換算数は、FFP-LR1は1.5、FFP-LR2は3をそれぞれ乗じた本数。

換算本数(万本)

供給本数(赤血球製剤)

